

PROCESSO: 25780 /2020 PROTOCOLO: 1447291 FOLHA

Fis.: 05
SEMFA
Ass.: A

RUBRICA:

Data do recebimento no setor SEMFA/PROTOCOLO : Em 06 /11 / 2020

A SEMGOV/SRI

PARA PROVIDENCIAS CONFORME SOLICITADO

EM 06 DE NOVEMBRO DE 2020

Ambruly



Autenticar documento em <http://www.splonline.com.br/cmci/autenticidade> com o identificador 3100310030003300370033003A005000, Documento assinado digitalmente conforme MP n° 2.200-2/2001, que institui a Infra-estrutura de Chaves Públicas Brasileira - ICP - Brasil.



A SEMDURB/SPUR/GGEO,

Para análise e providências.

Em: 11/11/2020
Pedro Garcia Wicheles

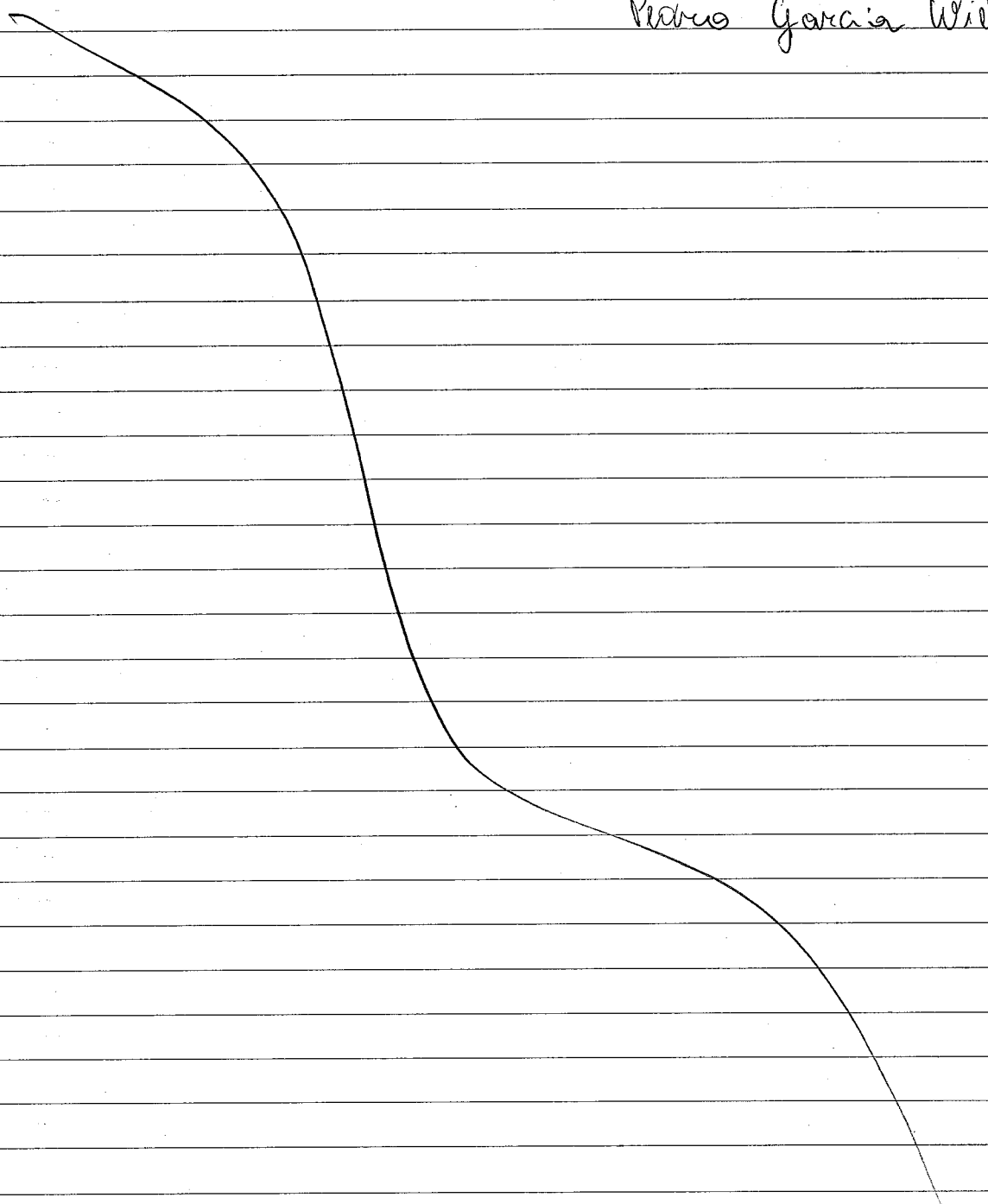



PROCESSO: 20780/2020

PROTOCOLO: 1447291 DE 06/11/2020

REQUERENTE: CÂMARA MUNICIPAL DE CACHOEIRO DE ITAPEMIRIM

ASSUNTO: DENOMINAÇÃO DE BECO PÚBLICO

À SEMGOV/SRI,

Trata-se de um acesso às edificações localizadas nos fundos do terreno sem previsão no projeto do conjunto Residencial Rui Pinto Bandeira anexo fl. 08, sendo sua ocupação uma extensão do mesmo em uma região conhecida como Loteamento Morro do Prates conforme croqui anexo fl. 09, com um grande histórico de ocupações irregulares conforme mapa de localização com imagens aéreas anexo fl. 10. Apesar de não constar no projeto do conjunto residencial supracitado, seus moradores têm direito ao endereço oficial de suas residências por se tratar de um espaço público e de livre acesso a todos, conforme relatório fotográfico em anexo confeccionado após visita "in loco" fl. 11. Vale ressaltar que o inciso X do artigo 283 do Plano Diretor Municipal, não permite parcelamento do solo em terrenos que não possuem acesso direto à via ou logradouro público. Seque anexo fl. 12 mapa do bairro Rui Pinto Bandeira conforme solicitado.

Cachoeiro de Itapemirim-ES, 16 de novembro de 2020.

SECRETARIA DE DESENVOLVIMENTO URBANO

Rua Prof. Quintiliano de Azevedo, 35/39 - 7º Andar, Guandú Center • Bairro Guandú

Cachoeiro de Itapemirim • ES • Cep 29.300-195

Tel.: 28 3155 - 42

www.cachoeirodeitapemirim.br



Autenticar documento em <http://www.splonline.com.br/cmci/autenticidade>
com o identificador 3100310030003300370033003A005000, Documento assinado digitalmente conforme MP nº 2.200-2/2001, que institui a Infra-estrutura de Chaves Públicas Brasileira - ICP - Brasil.



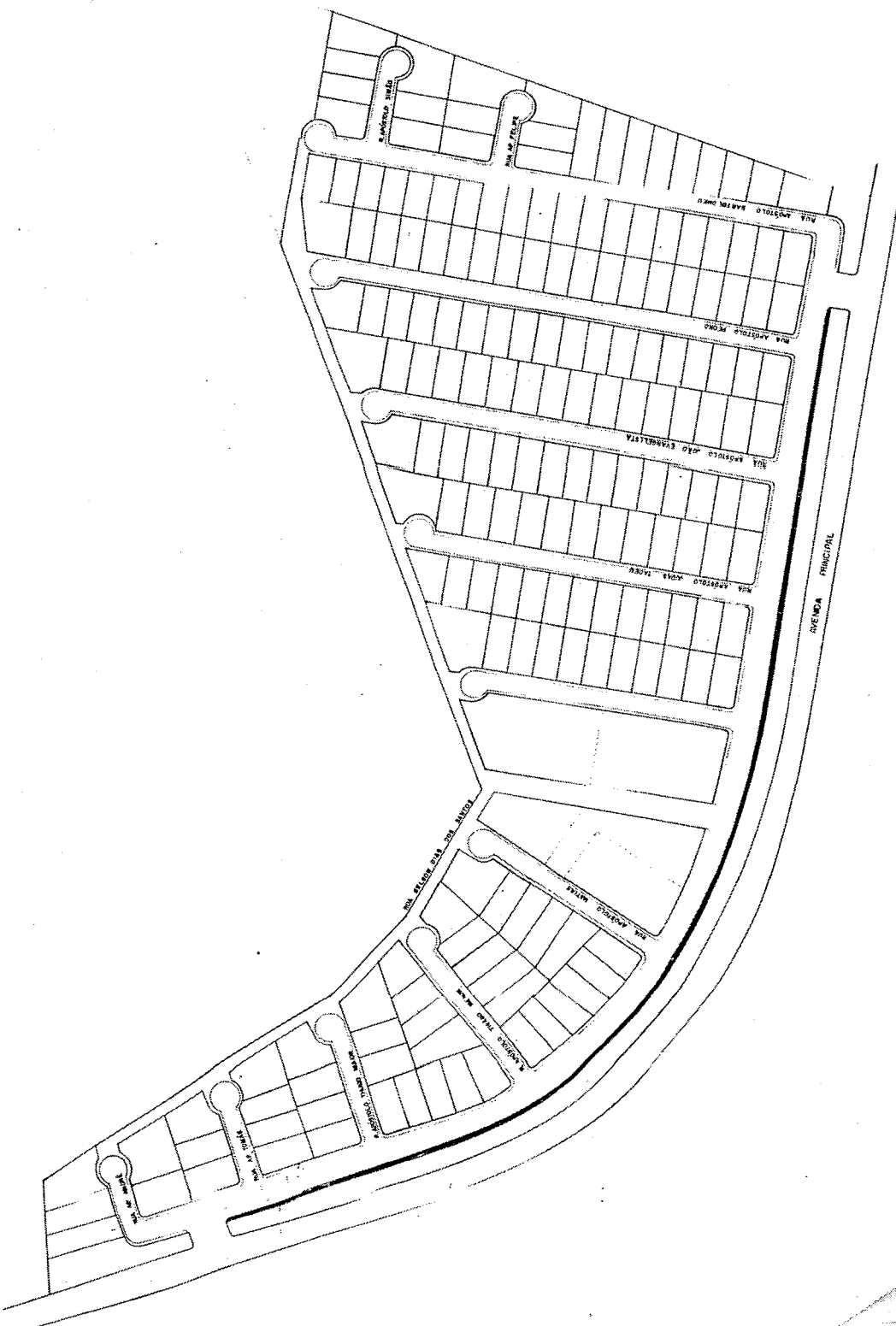

PROJETO	CONJ. RUA PINTO BANDEIRA	DATA	11-10-00	ESCALA	1:1000
PROPOSTA	PLANTA DE SITUAÇÃO	PROJETA	MILTON G. ASSIS	PROPOSTA	11/03
PROPOSTA	AEROPORTO - CACHOEIRAS DE ITAPECURINHA	PROJETA	MILTON G. ASSIS	PROPOSTA	11/03
SAAL - SERVIÇO AUTÔNOMO DE ABUA E ESUAD		PROJETA	MILTON G. ASSIS	PROPOSTA	11/03



Autenticar documento em <http://www.splonline.com.br/cmci/autenticidade> com o identificador 3100310030003300370033003A005000, Documento assinado digitalmente conforme MP n° 2.200-2/2001, que institui a Infra-estrutura de Chaves Públicas Brasileira - ICP - Brasil.



LOTEAMENTO MORRO DO PRATES
AREA TOTAL : 23.963,54 M²
FEITO POR MARGARETE E LÚCIA



Autenticar documento em <http://www.splonline.com.br/cmci/autenticidade> com o identificador 3100310030003300370033003A005000, Documento assinado digitalmente conforme MP n° 2.200-2/2001, que institui a Infra-estrutura de Chaves Públicas Brasileira - ICP - Brasil.

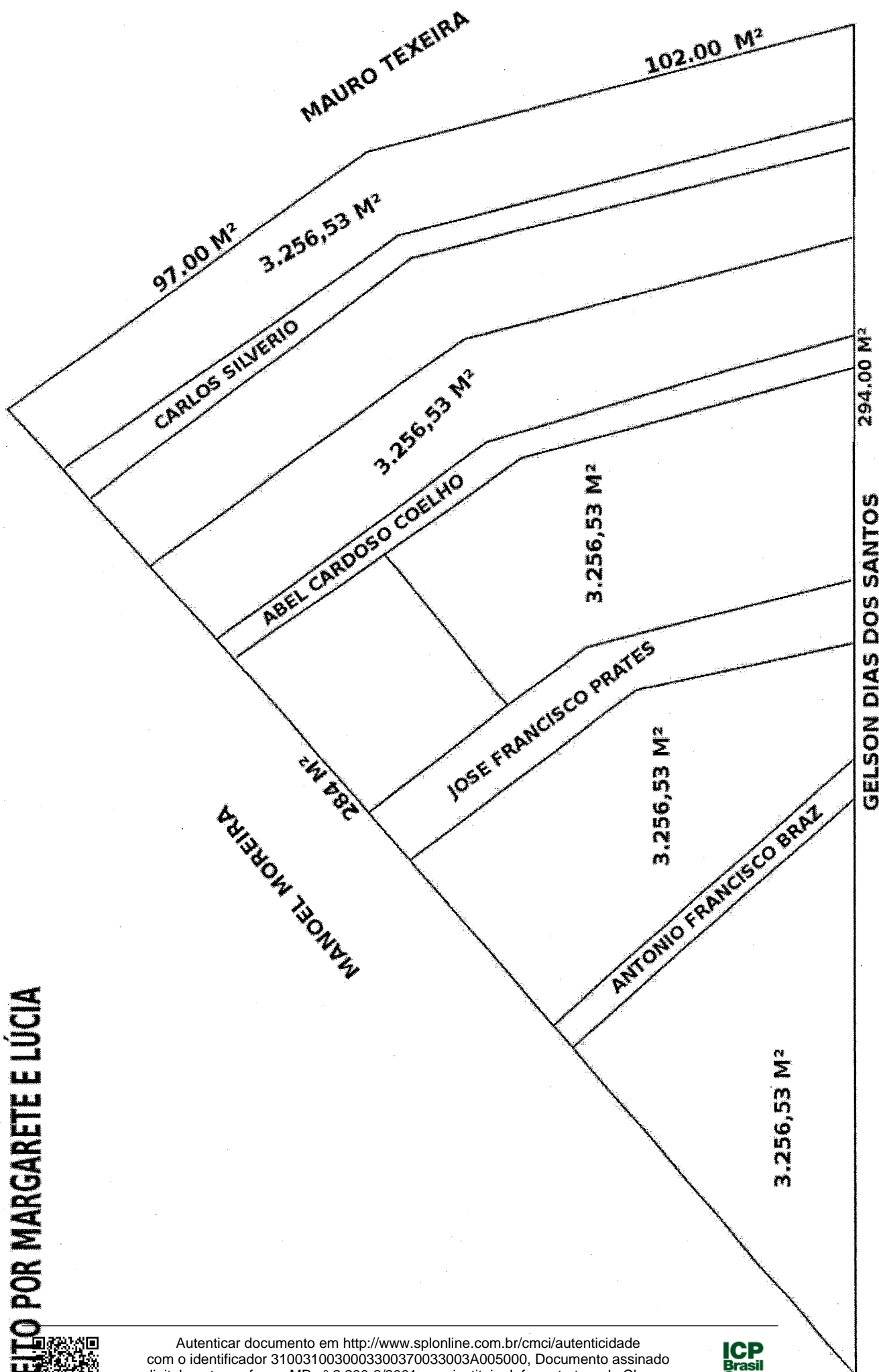

**CACHOEIRO DE ITAPEMIRIM (SEDE) - ES
BAIRRO RUY PINTO BANDEIRA
LOCALIZAÇÃO DE VIA**

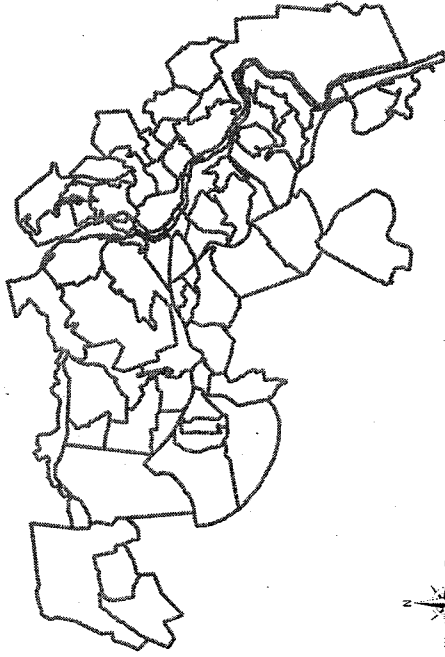

- INÍCIO DA VIA
- BECO EM QUESTÃO
- LIMITE DE BAIRROS

CARTOGRAFIA:

VINICIUS MEZADRE BUZATO



PREFEITURA MUN. DE CACHOEIRO DE ITAPEMIRIM - ES
SEMDURB - SECRETARIA MUNICIPAL DE DES. URBANO
SUBSECRETARIA DE PLANEJAMENTO URBANO
GERÊNCIA DE GEOPROCESSAMENTO

CACHOEIRO DE ITAPEMIRIM (SEDE) - ES
BAIRRO RUY PINTO BANDEIRA
REQUERENTE: CÂMARA MUNICIPAL
DE CACHOEIRO DE ITAPEMIRIM

ESCALA	DATA	PROTOCOLO:	ARQUIVO	FOLHA
1:1.000	NOV. / 2020	01-25780/20	SEMDURB	ÚNICA



272840

272740

7694270

7694170

VIA EM QUESTÃO
E 272764 m, N 7694220 m

PROJEÇÃO UTM
DATUM: SIRGAS 2000
FUSO 24S
10 0 10 20 m

ESCALA GRAFICA



Autenticar documento em <http://www.sponline.com.br/cmic/> autenticidade com o identificador 3100310030003300370033003A005000, Documento assinado digitalmente conforme MP nº 2.200-2/2001, que institui a Infra-estrutura de Chaves Públicas Brasileira - ICP - Brasil.



11

RELATÓRIO FOTOGRÁFICO 12 DE NOVEMBRO DE 2020

Protocolo: 25780/2020
Bairro Rui Pinto Bandeira



FOTO 01 - ENTRADA DO BECO EM QUESTÃO



Fonte: <https://prefeitura.cachoeiro.es.gov.br/iptu/enderecooficial/RUY%20PINTO%20BANDEIRA/GELSON%20DIAS%20DOS%20SANTOS%202003.bmp>

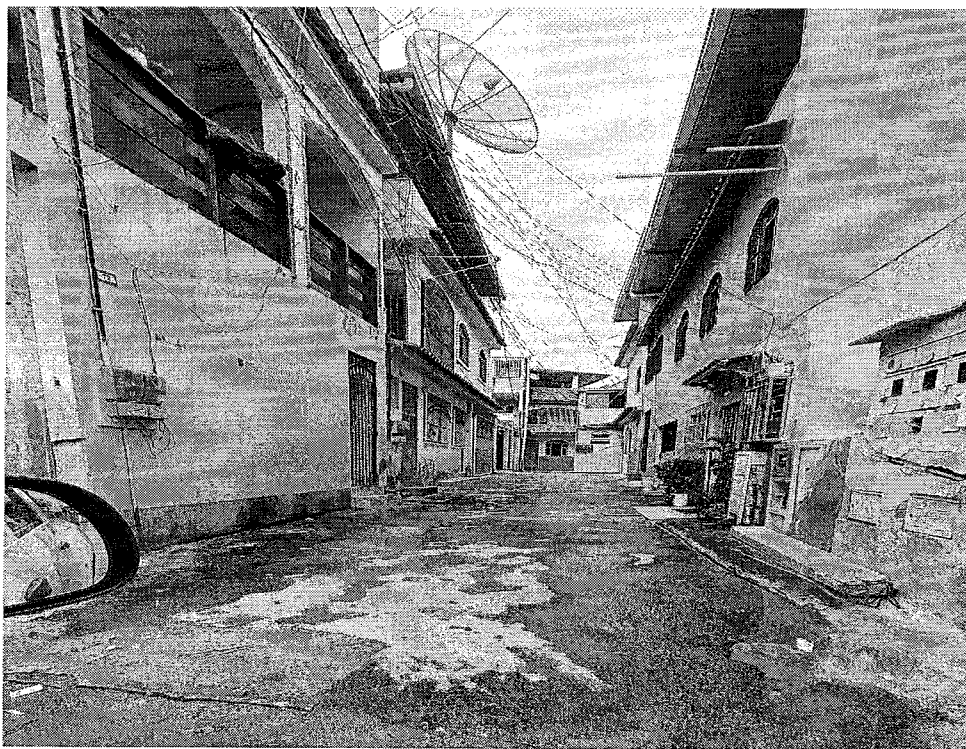
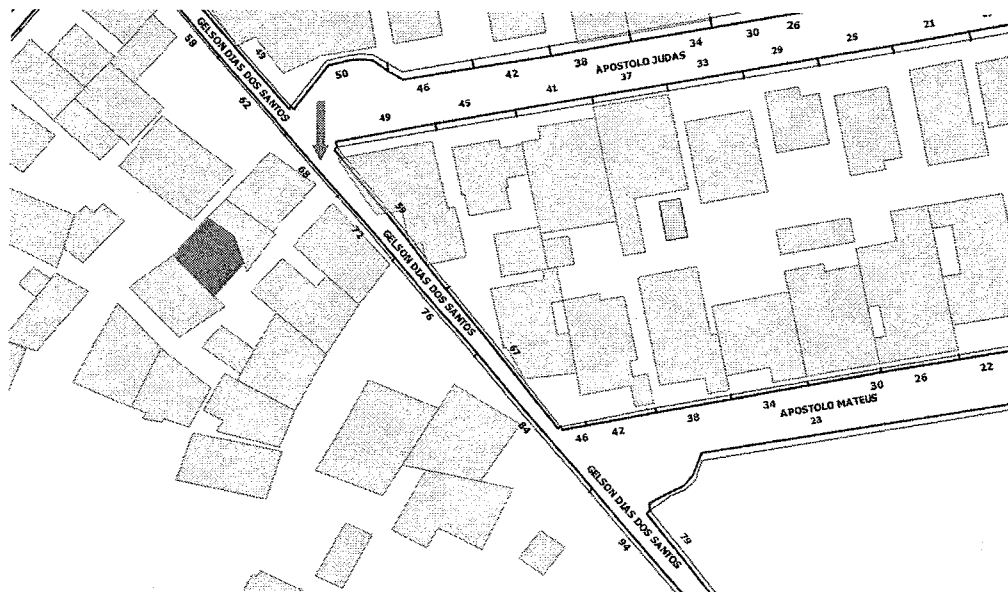

Autenticar documento em <http://www.splonline.com.br/cmci/autenticidade> com o identificador 3100310030003300370033003A005000, Documento assinado digitalmente conforme MP nº 2.200-2/2001, que institui a Infra-estrutura de Chaves Públicas Brasileira - ICP - Brasil.





ROD. RICARDO BARBERI

ÁNGELO SILVERIO

CACHOEIRO DE ITAPEMIRIM (SEDE) - ES
RUI PINTO BANDEIRA
LOCALIZAÇÃO DE LOGRADOUROS



Autenticar documento em <http://www.splonline.com.br/omo/autenticidade> com o identificador 3100310030003300370033003A005000, Documento assinado digitalmente conforme MP nº 2.200-2/2001, que institui a Infra-estrutura de Chaves Públicas Brasileira - ICP - Brasil.



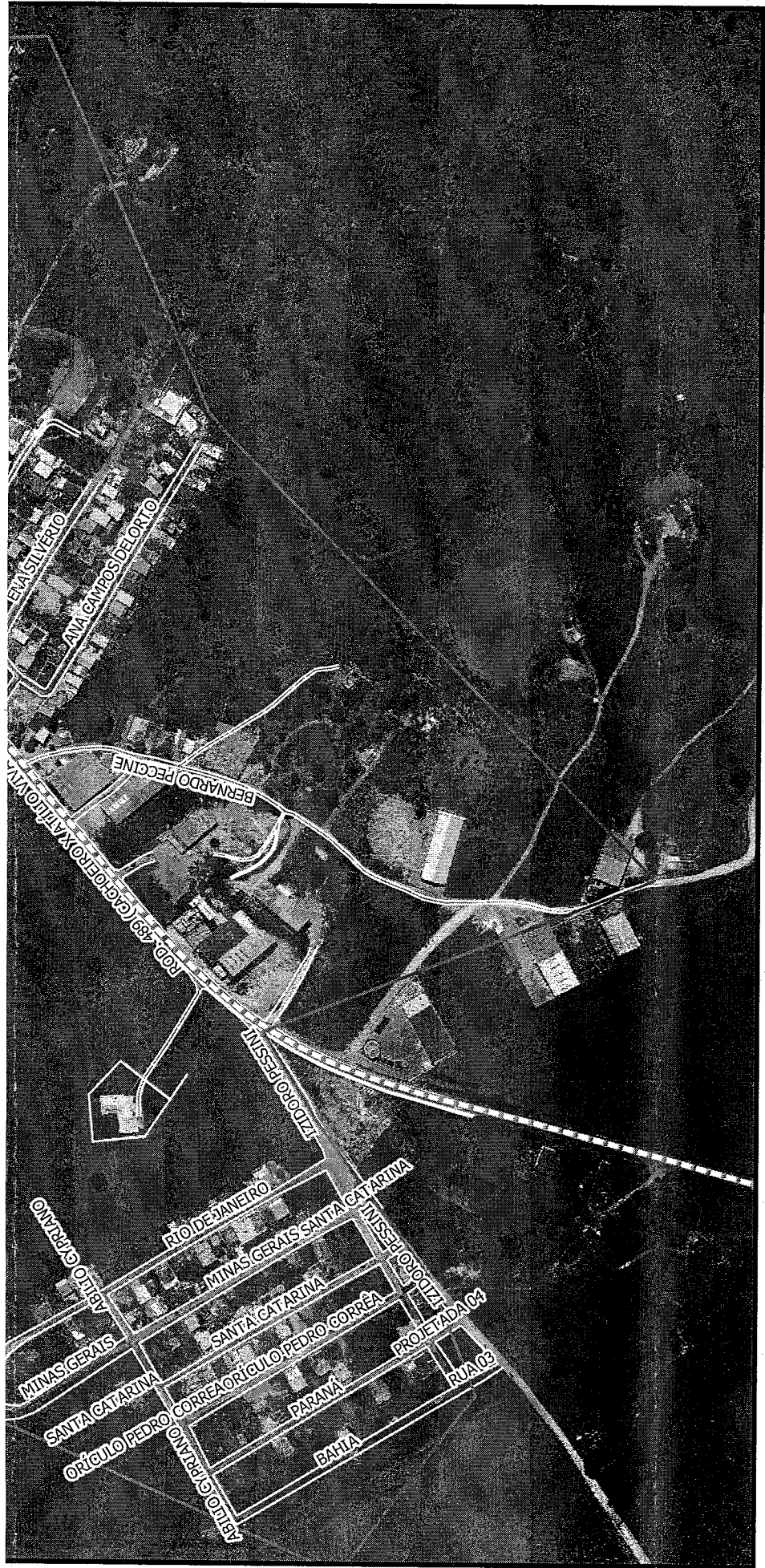

PREFEITURA MUNICIPAL DE CACHOIRO DE ITAPEMIRIM - ES
 SECRETARIA MUNICIPAL DE DESENVOLVIMENTO URBANO
 SUBSECRETARIA DE PLANEJAMENTO URBANO
 GERÊNCIA DE GEOPROCESSAMENTO



CACHOIRO DE ITAPEMIRIM (SEDE) - ES
 RUI PINTO BANDEIRA
 LOCALIZAÇÃO DE LOGRADOUROS

ESCALA
 1:5.000

ARQUIVO
 SEMIDURB

DATA
 NOV/20

FOLHA
 ÚNICA

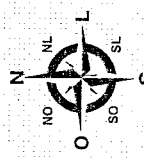

PROJEÇÃO UTM
 DATUM SIRGAS 2000
 FUSO 24 S

100 0 100 200 m



ESCALA GRÁFICA

LEGENDA

RODOVIAS

LIMITE DE BAIRRO



Autenticar documento em <http://www.splonline.com.br/cmci/autenticidade> com o identificador 3100310030003300370033003A005000, Documento assinado digitalmente conforme MP n° 2.200-2/2001, que institui a Infra-estrutura de Chaves Públicas Brasileira - ICP - Brasil.



12

Fis.	13
SEMGOV	
Ass.	<i>ad</i>

RESPOSTA N° 1609/2020

Ao
Exmº. Sr.
ALEXON SOARES CIPRIANO
Presidente da Câmara Municipal

Senhor Presidente,

De ordem da Srª. Secretária Angela de Paula Barboza, encaminho os autos a essa Douta Casa de Leis, contendo resposta aos Requerimentos nºs 181 e 182/2020, de iniciativa dos Vereadores Élio Carlos Silva de Miranda.

Após ciência, favor devolver o caderno processual a esta SEMGOV/SRI, para que possamos proceder o devido arquivamento.

Em 18/11/2020,

WALDIR DA FRAGA BOTELHO
Assessor Executivo SEMGOV

Praça Jerônimo Monteiro, 28 • Centro
Cachoeiro de Itapemirim • ES • Cep 29300-170 • C. Postal 037
Tel.: 28 3155-5351

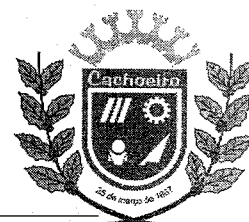

W W W



Autenticar documento em <http://www.splonline.com.br/cmci/autenticidade>
O código de autenticação é 3100310030003800370033003A005000, Documento assinado digitalmente conforme MP nº 2.200-2/2001, que institui a Infra-estrutura de Chaves Públicas Brasileira - ICP - Brasil.

ICP Prefeitura Municipal de
Brasil Cachoeiro de Itapemirim
25 de março de 1961