

PROCESSO: 25780 /2020 PROTOCOLO: 1447291 FOLHA

Fis.: 05
SEMFA
Ass.: A

RUBRICA:

Data do recebimento no setor SEMFA/PROTOCOLO : Em 06 /11 / 2020

A SEMGOV/SRI

PARA PROVIDENCIAS CONFORME SOLICITADO

EM 06 DE NOVEMBRO DE 2020

*Andriely*



A SEMDURB/SPUR/GGEO,

Para análise e providências.

Em: 11/11/2020  
Pedro Garcia Wichello

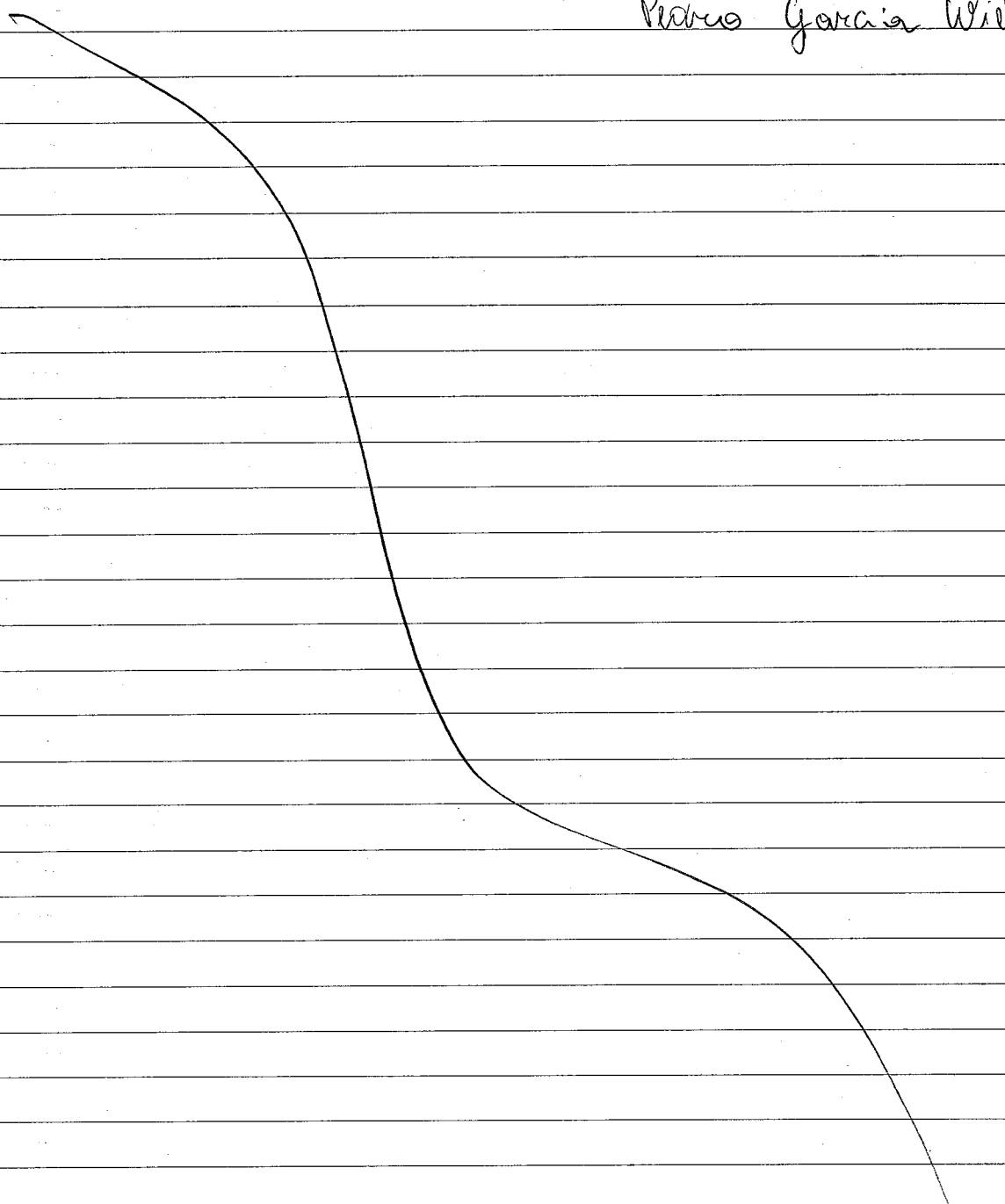



PROCESSO: 20780/2020

PROTOCOLO: 1447291 DE 06/11/2020

REQUERENTE: CÂMARA MUNICIPAL DE CACHOEIRO DE ITAPEMIRIM

ASSUNTO: DENOMINAÇÃO DE BECO PÚBLICO

À SEMGOV/SRI,

Trata-se de um acesso às edificações localizadas nos fundos do terreno sem previsão no projeto do conjunto Residencial Rui Pinto Bandeira anexo fl. 08, sendo sua ocupação uma extensão do mesmo em uma região conhecida como Loteamento Morro do Prates conforme croqui anexo fl. 09, com um grande histórico de ocupações irregulares conforme mapa de localização com imagens aéreas anexo fl. 10. Apesar de não constar no projeto do conjunto residencial supracitado, seus moradores têm direito ao endereço oficial de suas residências por se tratar de um espaço público e de livre acesso a todos, conforme relatório fotográfico em anexo confeccionado após visita "in loco" fl. 11. Vale ressaltar que o inciso X do artigo 283 do Plano Diretor Municipal, não permite parcelamento do solo em terrenos que não possuem acesso direto à via ou logradouro público. Seque anexo fl. 12 mapa do bairro Rui Pinto Bandeira conforme solicitado.

Cachoeiro de Itapemirim-ES, 16 de novembro de 2020.

## SECRETARIA DE DESENVOLVIMENTO URBANO

Rua Prof. Quintiliano de Azevedo, 35/39 - 7º Andar, Guandú Center • Bairro Guandú

Cachoeiro de Itapemirim • ES • Cep 29.300-195

Tel.: 28 3155-4

www.cachoeirodeitapemirim.br



Autenticar documento em <http://www.splonline.com.br/cmci/autenticidade>  
com o identificador 3100310030003300370030003A005000, Documento assinado digitalmente conforme MP nº 2.200-2/2001, que institui a Infra-estrutura de Chaves Públicas Brasileira - ICP - Brasil.





**LOTEAMENTO MORRO DO PRATES**  
**AREA TOTAL : 23.963,54 M<sup>2</sup>**  
**FEITO POR MARGARETE E LÚCIA**



Autenticar documento em <http://www.splonline.com.br/cmci/autenticidade> com o identificador 3100310030003300370030003A005000, Documento assinado digitalmente conforme MP n° 2.200-2/2001, que institui a Infra-estrutura de Chaves Públicas Brasileira - ICP - Brasil.

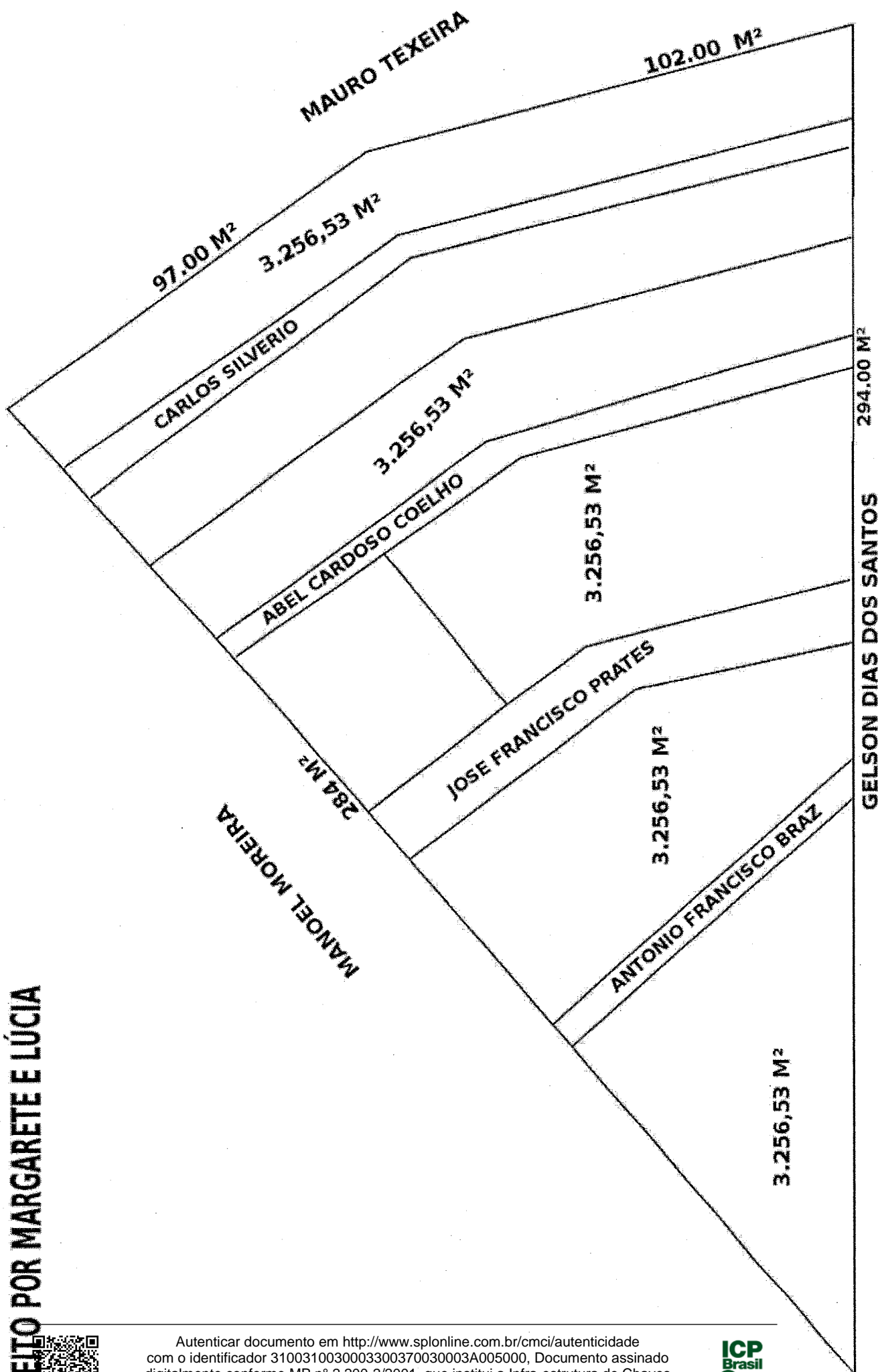



**CACHOEIRO DE ITAPEMIRIM (SEDE) - ES  
BAIRRO RUY PINTO BANDEIRA  
LOCALIZAÇÃO DE VIA**

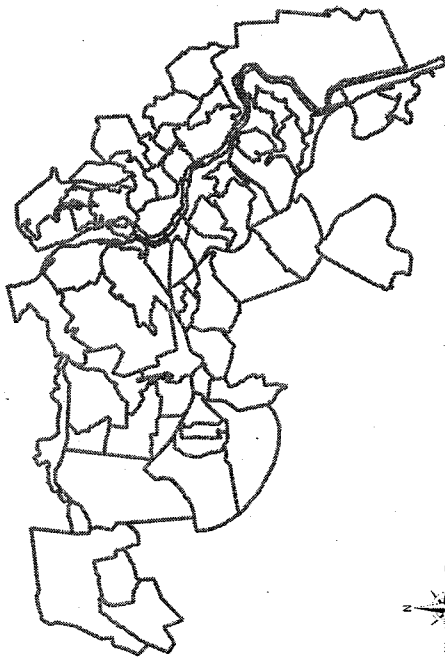

INÍCIO DA VIA



BECO EM QUESTÃO



LIMITE DE BAIRROS



CARTOGRAFIA:

VINICIUS MEZADRE BUZATO



PREFEITURA MUN. DE CACHOEIRO DE ITAPEMIRIM - ES  
SEMDURB - SECRETARIA MUNICIPAL DE DES. URBANO  
SUBSECRETARIA DE PLANEJAMENTO URBANO  
GERÊNCIA DE GEOPROCESSAMENTO

CACHOEIRO DE ITAPEMIRIM (SEDE) - ES  
BAIRRO RUY PINTO BANDEIRA  
REQUERENTE: CÂMARA MUNICIPAL  
DE CACHOEIRO DE ITAPEMIRIM

ESCALA	DATA	PROTOCOLO:	ARQUIVO	FOLHA
1:1.000	NOV. / 2020	01-25780/20	SEMDURB	ÚNICA



VIA EM QUESTÃO  
E 272764 m, N 7634220 m

PROJEÇÃO UTM  
DATUM: SIRGAS 2000  
FUSO 24S  
10 0 10 20 m

ESCALA GRÁFICA

272840

272740

7694270

7694170



Autenticar documento em <http://www.sponline.com.br/cimc/autenticidade> com o identificador 3100310030003300370030003A005000, Documento assinado digitalmente conforme MP nº 2.200-2/2001, que institui a Infra-estrutura de Chaves Públicas Brasileira - ICP - Brasil.





11

# RELATÓRIO FOTOGRÁFICO 12 DE NOVEMBRO DE 2020

Protocolo: 25780/2020  
Bairro Rui Pinto Bandeira



FOTO 01 - ENTRADA DO BECO EM QUESTÃO



Fonte: <https://prefeitura.cachoeiro.es.gov.br/iptu/enderecooficial/RUY%20PINTO%20BANDEIRA/GELSON%20DIAS%20DOS%20SANTOS%202003.bmp>

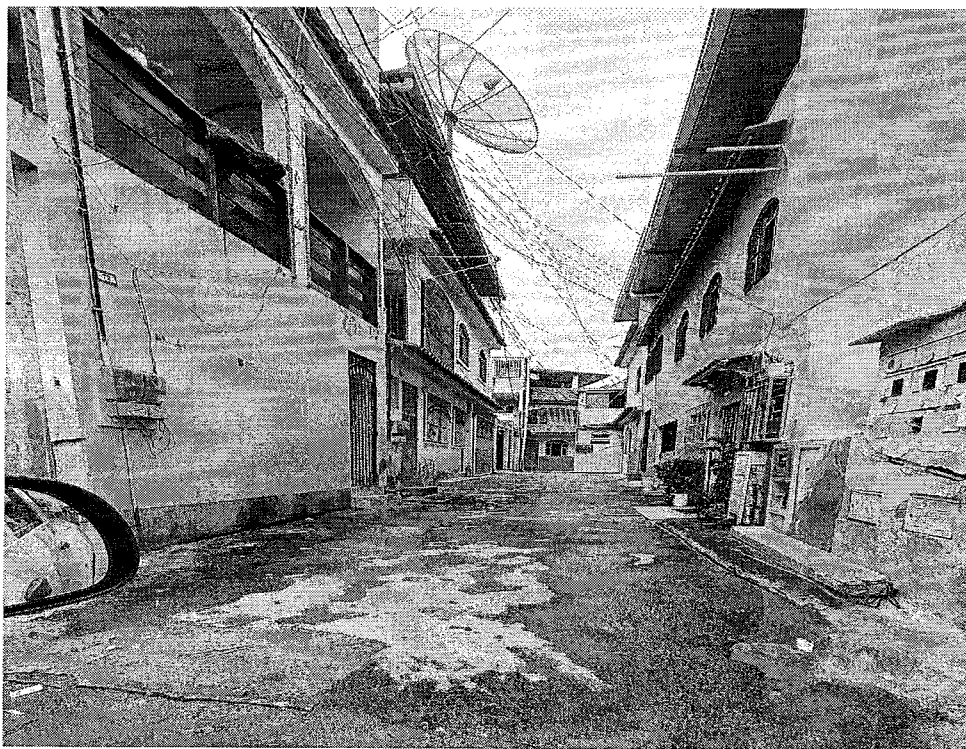
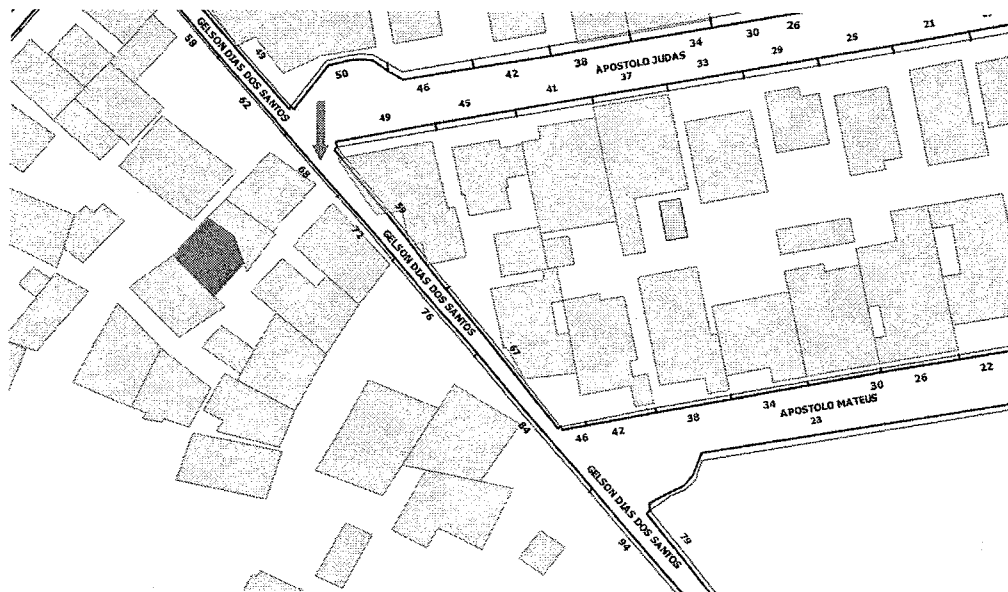

Autenticar documento em <http://www.splonline.com.br/cmci/autenticidade> com o identificador 3100310030003300370030003A005000, Documento assinado digitalmente conforme MP nº 2.200-2/2001, que institui a Infra-estrutura de Chaves Públicas Brasileira - ICP - Brasil.







ROD. RICARDO BARBERI

HILARIO MUGENZI  
ROD. RICARDO BARBERI

ÂNGELO SILVERIO

**CACHOEIRO DE ITAPEIRIMA (SEDE) - ES**  
**RUI PINTO BANDEIRA**  
**LOCALIZAÇÃO DE LOGRADOUROS**

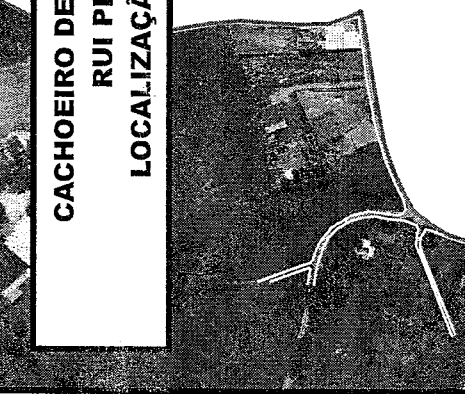

Autenticar documento em <http://www.spfonline.com.br/emo/autenticidade>  
com o identificador 3100310030003300370030003A005000, Documento assinado  
digitalmente conforme MP nº 2.200-2/2001, que institui a Infra-estrutura de Chaves  
Públicas Brasileira - ICP - Brasil.





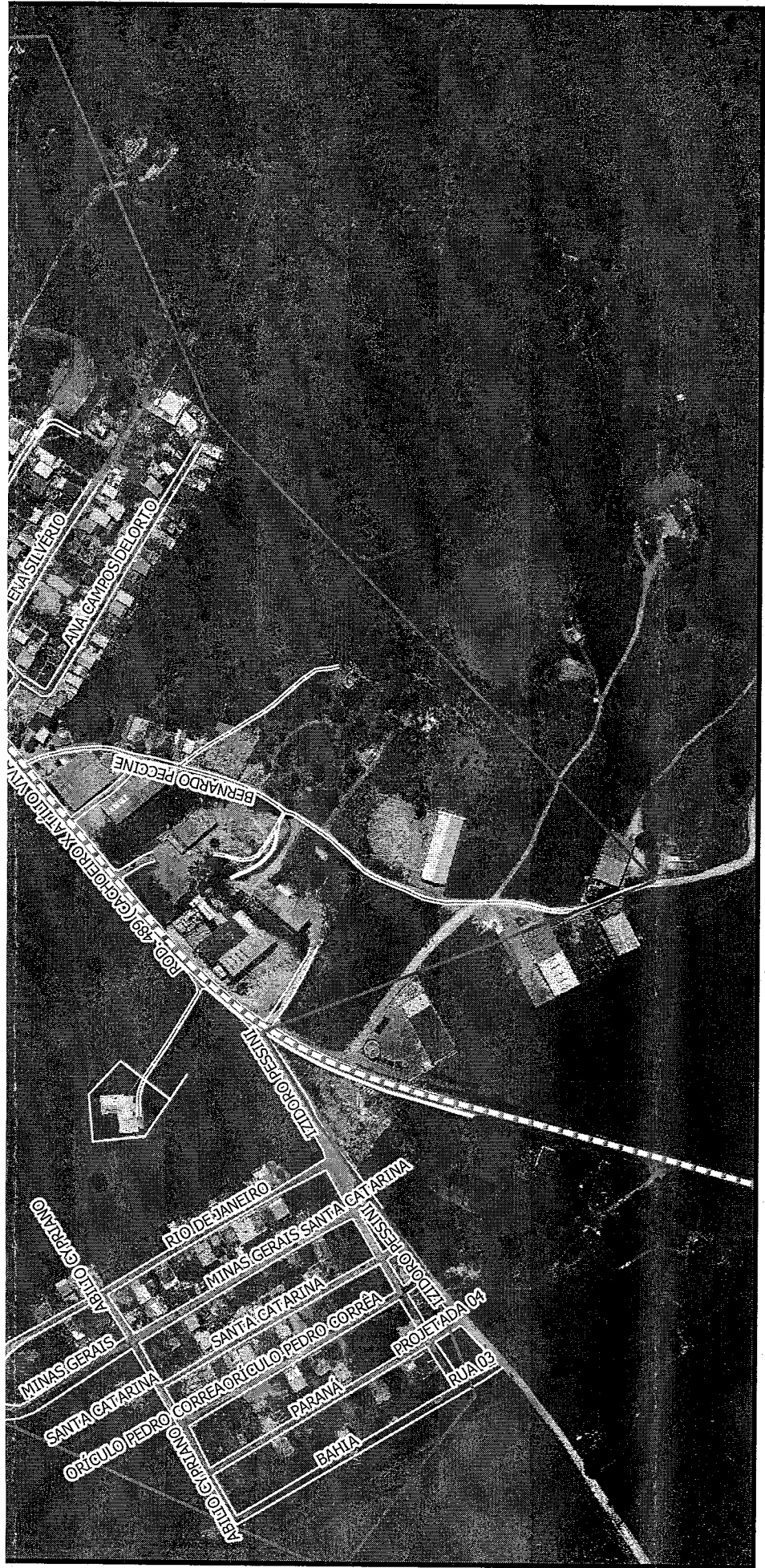

PREFEITURA MUNICIPAL DE CACHOIRO DE ITAPEMIRIM - ES  
 SECRETARIA MUNICIPAL DE DESENVOLVIMENTO URBANO  
 SUBSECRETARIA DE PLANEJAMENTO URBANO  
 GERÊNCIA DE GEOPROCESSAMENTO



CACHOIRO DE ITAPEMIRIM (SEDE) - ES  
 RUI PINTO BANDEIRA  
 LOCALIZAÇÃO DE LOGRADOUROS

ESCALA  
 1:5.000

ARQUIVO  
 SEMIDURB

DATA  
 NOV/20

FOLHA  
 ÚNICA

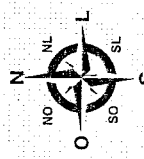

PROJEÇÃO UTM  
 DATUM SIRGAS 2000  
 FUSO 24 S

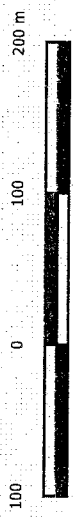

ESCALA GRÁFICA

**LEGENDA**

- RODOVIAS**
- LIMITE DE BAIRRO**



Autenticar documento em <http://www.splonline.com.br/cmci/autenticidade> com o identificador 3100310030003300370030003A005000, Documento assinado digitalmente conforme MP nº 2.200-2/2001, que institui a Infra-estrutura de Chaves Públicas Brasileira - ICP - Brasil.



Fis.	13
SEMGOV	
Ass.	<i>[assinatura]</i>

**RESPOSTA N° 1609/2020**

Ao  
Exmº. Sr.  
**ALEXON SOARES CIPRIANO**  
Presidente da Câmara Municipal

Senhor Presidente,

De ordem da Srª. Secretária Angela de Paula Barboza, encaminho os autos a essa Douta Casa de Leis, contendo resposta aos Requerimentos nºs 181 e 182/2020, de iniciativa dos Vereadores Élio Carlos Silva de Miranda.

Após ciência, favor devolver o caderno processual a esta SEMGOV/SRI, para que possamos proceder o devido arquivamento.

Em 18/11/2020,

*[assinatura]*  
**WALDIR DA FRAGA BOTELHO**  
Assessor Executivo SEMGOV

Praça Jerônimo Monteiro, 28 • Centro  
Cachoeiro de Itapemirim • ES • Cep 29300-170 • C. Postal 037  
Tel.: 28 3155-5351



W W W



Autenticar documento em <http://www.splonline.com.br/cmci/autenticidade>  
O código de autenticação é 3100310030003800370030003A005000, Documento assinado digitalmente conforme MP nº 2.200-2/2001, que institui a Infra-estrutura de Chaves Públicas Brasileira - ICP - Brasil.

**ICP** Prefeitura Municipal de  
**Brasil** Cachoeiro de Itapemirim  
25 de março de 1961