

PROCESSO: 22132/20

PROTOCOLO: 1449979

FOLHA

Fis.: 03

RUBRICA:

SEMFA

Ass: e

Data do recebimento no setor SEMFA/PROTOCOLO: Em 18 / 09 / 2020

À SEMGOV/SRI

PARA PROVIDÊNCIAS CONFORME SOLICITADO NA INICIAL.

EM 18 DE SETEMBRO DE 2020

Emerson





PREFEITURA MUNICIPAL DE CACHOEIRO DE ITAPEMIRIM
Secretaria Municipal de Governo - SEMGOV

PROCESSO
22132/2020

FOLHA DE DESPACHOS

Folha
004

Rubrica

À

SEMMA/GAB,

De ordem da Sr^a. Secretária Angela de Paula Barboza, encaminho o presente caderno processual para ciência e manifestação da Indicação de N° 2025/2020.

Diante dos prazos, solicito encaminhar resposta em até 05 (cinco) dias, a fim de que este setor officie ao Poder Legislativo.

Em 24/09/2020,

WALDIR DA PRAGA BOTELHO
Assessor Executivo SEMGOV
Decreto 27.081/17





DIÁRIO OFICIAL

05

MUNICÍPIO DE CACHOEIRO DE ITAPEMIRIM
ESTADO DO ESPÍRITO SANTO
www.cachoeiro.es.gov.br

ANO LIV - Cachoeiro de Itapemirim - sexta-feira - 08 de fevereiro de 2019 - Nº 5759

PODER EXECUTIVO

ATOS DO PODER EXECUTIVO MUNICIPAL

DECRETO Nº 28.324

Republicação

INSTITUI A INSTRUÇÃO NORMATIVA SGA Nº 03/2019 DE PODA E SUPRESSÃO DE VEGETAÇÃO DA ADMINISTRAÇÃO MUNICIPAL DE CACHOEIRO DE ITAPEMIRIM.

O PREFEITO MUNICIPAL DE CACHOEIRO DE ITAPEMIRIM, usando das atribuições que lhe são conferidas pelo inciso VI do art. 69 da Lei Orgânica do Município,

CONSIDERANDO a política municipal de estabelecer procedimentos aos serviços públicos como forma de tornar a máquina administrativa mais eficiente;

CONSIDERANDO que os processos e procedimentos administrativos quando tem seus fluxos direcionados por Normas de Procedimentos orienta e instrui a atuação do servidor, contribuindo para a eficácia da administração;

CONSIDERANDO que, ao instituir um normativo abrangente e detalhado, são necessários ajustes para adequar os procedimentos ao melhor desempenho das rotinas afetadas.

DECRETA:

Art. 1º Institui a Instrução Normativa SGA nº 03/2019 – Poda e Supressão de Vegetação, de responsabilidade da Secretaria Municipal de Meio Ambiente, que dispõe sobre os procedimentos a serem observados no âmbito da Prefeitura Municipal de Cachoeiro de Itapemirim, que faz parte integrante deste Decreto.

Art. 2º A presente norma se aplica à poda e supressão de vegetação tanto nas áreas públicas, bem como nas áreas privadas, em observância aos princípios constitucionais, administrativos e resoluções vigentes relacionados a preservação do Meio Ambiente.

Art. 3º Este Decreto entra em vigor na data de sua publicação.

Cachoeiro de Itapemirim, 05 de fevereiro de 2019.

VICTOR DA SILVA COELHO
Prefeito Municipal



Autenticar documento em <http://www.splonline.com.br/cmci/autenticidade>
com o identificador 3100300039003400380034003A005000, Documento assinado digitalmente conforme MP nº 2.200-2/2001, que institui a Infraestrutura de Chaves Públicas Brasileira - ICP - Brasil.



	INSTRUÇÃO NORMATIVA		Número: SGA – 03/2019
Ponto de Controle: Procedimento de Poda e Supressão de Vegetação			
Versão: 01	Data de Aprovação: 05/02/2019	Ato de Aprovação: Decreto nº 28.324/2019	Unidade Responsável: Secretaria Municipal de Meio Ambiente
Anexos: 1 - Requerimento de Supressão Arbórea - SEMMA 2 - Declaração de Vulnerabilidade Socioeconômica - SEMDES			
Aprovação:			
MÁRCIA CRISTINA FONSECA BEZERRA Secretária Municipal de Desenvolvimento Social		MARCELLO PINTO RODRIGUES Controlador Geral do Município	
ALEXANDRO DA VITÓRIA Secretário Mun. de Modernização e Análise de Custos		RUY GUEDES BARBOSA JUNIOR Secretário Mun. de Segurança e Trânsito	
MILAS ALDRIN ANDRADE DE PAULA ALVES Secretário Municipal de Meio Ambiente		VANDER DE JESUS MACIEL Secretário Municipal de Serviços Urbanos	
VICTOR DA SILVA COELHO Prefeito Municipal			

1. Finalidade

A presente Instrução Normativa tem por finalidade estabelecer diretrizes gerais para regulamentar os procedimentos relativos à supressão e poda de árvores em áreas públicas e privadas no município.

2. Abrangência

Abrange todas as unidades da estrutura organizacional da Administração Municipal de Cachoeiro de Itapemirim.

3. Base Legal e Regulamentar

As orientações e normas contidas nesta Instrução Normativa obedecem os seguintes dispositivos estabelecidos nas legislações e normas de controle:

- I – Lei Federal 12.651/2012
- II – Lei Federal 11.428/2006
- III – Lei Municipal 5.913/2006
- IV – Resolução CONAMA 278/2001
- V – Resolução CONAMA 300/2002
- VI – Resolução CONAMA 369/2006

4. Abreviaturas

SEMMA – Secretaria Municipal de Meio Ambiente

- 7.3.2. Executar a poda ou supressão;
7.3.3. Após a conclusão do serviço, a SEMSUR concluirá o atendimento no sistema;

8. Procedimento para supressão de árvore em locais particulares

8.1. Protocolo - SEMMA

- 8.1.1. Para a abertura da solicitação, obrigatoriamente deverão constar os seguintes dados:
- Taxa de abertura do processo (gerada no site da Prefeitura);
 - Nome, telefone e endereço do solicitante;
 - Documento de constituição da empresa e cartão CNPJ quando se tratar de imóvel localizado em propriedade empresarial;
 - Documento de comprovação de propriedade do imóvel ou equivalente;
 - Alvará de construção, quando se tratar de construção civil ou ampliação do imóvel;
 - Nomeação ou Provisão do representante legal, quando se tratar de instituição religiosa;
 - Em casos onde o proprietário do imóvel não esteja presente, poderá ser representado por terceiros mediante procuração pública original lavrada em cartório;
 - Localização e situação da árvore;
 - Motivo da supressão;
- 8.1.2. Com todos os documentos presentes, preencher o 'Requerimento de Supressão Arbórea' (Anexo 1 – disponível também no site da prefeitura – empreendedor/ licenciamento ambiental/ requerimento supressão arbórea);
- 8.1.3. Proceder com a abertura de processo, carimbando, enumerando e rubricando as páginas;
- 8.1.4. Gerar protocolo e imprimir 02 (duas) vias anexando uma na capa do processo e a outra entregar ao solicitante;
- 8.1.5. Encaminhar processo à Gerência de Recursos Naturais.

8.2. Gerência de Recursos Naturais - SEMMA (8 dias úteis)

- 8.2.1. Receber processo;
- 8.2.2. Executar vistoria;
- 8.2.3. Preencher relatório de conclusão, informando qual o prosseguimento da solicitação, que poderá ser:
- 8.2.3.1. Para área de terceiros: somente será feita a execução do serviço com procuração pública original lavrada em cartório, contendo todos os documentos do item 8.1.1.
- 8.2.3.2. Para área própria: (caso o requerente não se declare vulnerável) emitir LE, com a taxa referente a supressão devidamente paga;
- 8.2.3.2.1. Em casos onde a LE – Licença Especial recomende compensação vegetal, o requerente deve apresentar relatório fotográfico ou Nota Fiscal da compra das árvores, de acordo com a espécie orientada pela SEMMA. Considera-se compensação vegetal o conjunto de medidas determinadas pela autoridade ambiental, fundamentadas nas regras vigentes, que deverão ser cumpridas pelos responsáveis por atividades causadoras de impactos na vegetação existente no Município;
- 8.2.3.2.2. Caso o requerente se declare vulnerável economicamente (não possua comprovação de renda ou seja beneficiário de programas de transferência de renda) encaminhar processo à SEMDES para confirmação da situação declarada.

8.3. Coordenação de Cadastro Único - SEMDES (3 dias úteis)

- 8.3.1. Receber processo;

- 8.3.2. Imprimir e anexar no processo a folha-resumo do CADUNICO do requerente;

8.3.2.1. Caso o requerente não possua os requisitos para possuir o CADUNICO, devolver o processo à SEMMA para a emissão da LE;

8.3.3. Documentar a análise, confirmando se o requerente é:

8.3.3.1. Não vulnerável: devolver processo à SEMMA, para emissão da LE (item 8.2.3.2.);

8.3.3.2. Vulnerável: entrar em contato com o requerente, para que ele compareça à SEMDES e assine a declaração de vulnerabilidade socioeconômica (Anexo 2), que deverá ser anexada ao processo. Encaminhar processo para a SEMMA para emissão de LE sem condicionante.

8.4. Gerência de Recursos Naturais - SEMMA (1 dia útil)

8.4.1. Receber processo;

8.4.2. Emitir LE sem condicionante;

8.4.3. Encaminhar processo para a SEMSUR, que executará a supressão ou a poda.

8.5. Gerência de Parques e Jardins - SEMSUR (5 dias úteis)

8.5.1. Receber processo;

8.5.2. Executar a poda ou supressão;

8.5.3. Após a conclusão do serviço, a SEMSUR enviará o processo a SEMMA para arquivamento;

9. Disposições Finais

9.1. Nos casos onde o solicitante relate situação de risco iminente, a solicitação deverá ser encaminhada à Defesa Civil, em caráter de urgência, para análise técnica, tanto das áreas públicas, quanto das áreas particulares. A Defesa Civil emitirá relatório técnico, que será encaminhado a SEMMA para arquivamento.

9.2. Para podas ou supressões de árvores em locais onde qualquer parte da árvore estão em contato com a rede elétrica, a solicitação de "livrar a rede elétrica" deverá ser feita primeiramente na concessionária de energia elétrica. Após a realização do serviço, o solicitante poderá requerer à Prefeitura os serviços mencionados nesta Instrução Normativa.

9.3. A Prefeitura de Cachoeiro de Itapemirim não assume qualquer responsabilidade pelo não cumprimento de contratos assinados entre o requerente e o executor do serviço de poda ou supressão, nem aceita como justificativa qualquer problema decorrente desse inter-relacionamento.

9.4. Nos casos de supressão de árvores em áreas particulares, executadas por empresas terceirizadas, é de responsabilidade do proprietário do imóvel contratar o serviço de recolhimento e transporte dos resíduos oriundos da atividade de poda ou supressão, até um local licenciado para receber os mesmos. As áreas públicas no entorno devem permanecer limpas, sem qualquer vestígio dos resíduos dos vegetais podados ou suprimidos, sob pena de adoção das medidas legais cabíveis.

9.5. Todo processo de supressão de árvores em locais particulares deverá ser aberto em nome do proprietário do imóvel. Por motivos de força maior, caso não seja possível, o solicitante deverá portar procuração, dando-o plenos poderes para responder qualquer assunto relacionado à supressão da árvore.

9.6. Quando a supressão de árvore estiver relacionada à construção civil ou ampliação do imóvel, o solicitante deverá portar alvará de construção, não sendo suficiente o número do protocolo emitido pela SEMDURB.

9.7. Em casos omissos, que não estão descritos expressamente nesta Instrução Normativa, os processos poderão ser remetidos a PGM, que emitirá parecer, devendo ser anexado ao processo.



Procedimento de Poda e Supressão de Vegetação - Área Particular

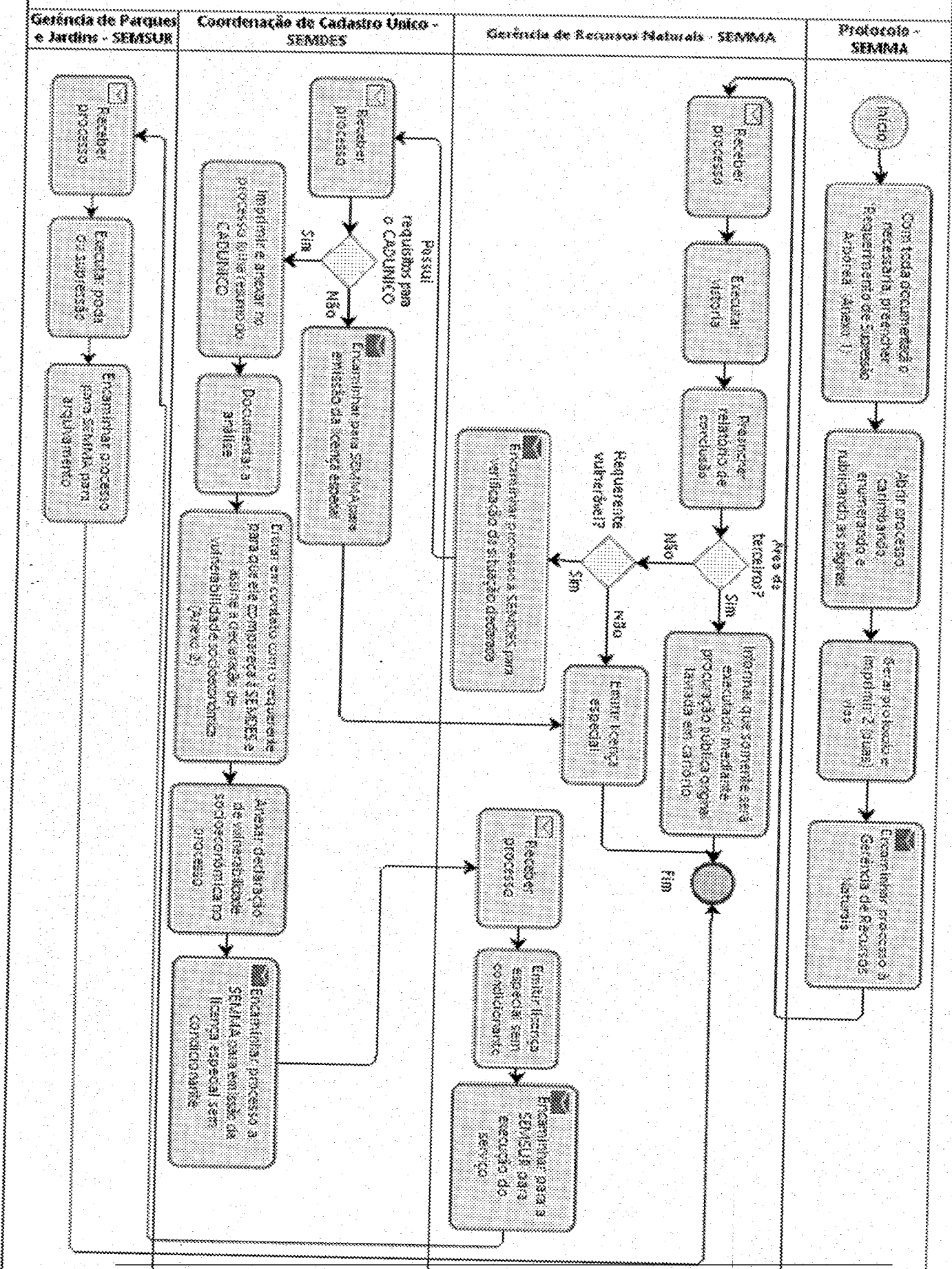

Cachoeiro de Itapemirim/ES, 28 de Setembro de 2020

De: Gerência de Recursos Naturais

Para: SEMGOV/SRI

Em atenção ao OFICIO/CM/Nº1683/2020, encaminhado pelo Edil Alexon Soares Cipriano, segue resposta à indicação 2025/2020 do Edil Ely Escarpini.

A indicação de supressão arbórea deve obedecer as diretrizes constantes na Instrução Normativa SGA nº 03/2019, instituída pelo Decreto Municipal nº 28324/2019, que dispõe sobre os procedimentos para requerimentos de poda e supressão tanto em áreas privadas quanto em áreas públicas. Desta forma, para que tal indicação seja passível de análise, a mesma deverá ser feita com registro na Ouvidoria Geral do Município através do nº 156, nos termos do item 7 da Instrução Normativa.

Segue anexo cópia do Decreto para conhecimento.

Cumpre esclarecer que o serviço de poda faz parte das ações ordinárias da SEMMA, estando no cronograma de execução.

Estamos à disposição para mais esclarecimentos.

Na oportunidade, renovo os protestos da mais alta estima e distinta consideração.

Atenciosamente,

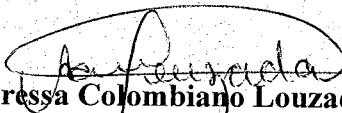
Andressa Colombiano Louzada
Secretaria Municipal de Meio Ambiente
Decreto Municipal nº 28.370/2019

SECRETARIA DE MEIO AMBIENTE

Rua Agripino de Oliveira nº 60 • Independência
Cachoeiro de Itapemirim • ES • Cep 29.306-450
Tel.: 28 3155 - 5311

www.cachoeiro.es.gov.br



Autenticar documento em <http://www.splonline.com.br/cmcautenticador>
com o identificador 3100300039003400380034003A005000, Documento assinado
digitalmente conforme MP nº 2.200-2/2001, que institui a Infra-estrutura de Chaves
Públicas Brasileira - ICP - Brasil.



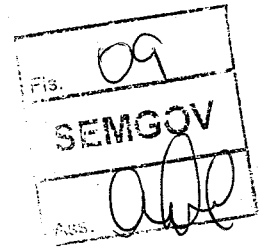

RESPOSTA N° 1539/2020

Ao
Exmº. Sr.
ALEXON SOARES CIPRIANO
Presidente da Câmara Municipal

Senhor Presidente,

De ordem da Srª. Secretária Angela de Paula Barboza, encaminho os autos a essa Douta Casa de Leis, contendo resposta à indicação de nº 2025/2020, de iniciativa do Edil Ely Escarpini.

Após ciência, favor devolver o caderno processual a esta SEMGOV/SRI, para que possamos proceder o devido arquivamento.

Em 08/10/2020,

WALDIR DA FRAGA BOTELHO
Assessor Executivo SEMGOV

Praça Jerônimo Monteiro, 28 • Centro
Cachoeiro de Itapemirim • ES • Cep 29300-170 • C. Postal 037
Tel.: 28 3155-5351



WWW.C



Autenticar documento em <http://www.spfonline.com.br/cmci/autenticidade>
com o identificador 3100300039903400380034003A005000, Documento assinado digitalmente conforme MP nº 2.200-2/2001, que institui a Infra-estrutura de Chaves Públicas Brasileira - ICP - Brasil.

Pr
Cat
ICP
Brasil
Municipal de
de Itapemirim