



N.º do Processo	Nº do Protocolo	Data do Protocolo	Data de Elaboração
68046/2023	68322/2023	03/10/2023 13:15:15	03/10/2023 13:15:14

Tipo

REQUERIMENTO DE INFORMAÇÃO DA CÂMARA

Número

88/2023

Principal/Acessório

Principal

Autoria:

CAMARA MUNICIPAL DE CACHOEIRO DE ITAPEMIRIM

Ementa:

OF/CM/Nº 314/2023-ENCAMINHA REQUERIMENTO DE INFORMAÇÃO DE Nº 97/2023, DE INICIATIVA DO VEREADOR ADRIANO PEREIRA VEREDIANO (MESTRE GELINHO), REQUER INFORMAÇÃO, REFERENTE A EXISTÊNCIA OU NÃO DE PRAÇA COM A DENOMINAÇÃO ETELVINA SILVA DE CASTRO, PARA QUE, CASO NÃO HAJA, POSSAMOS DAR SEQUÊNCIA AO PROJETO.





Requerimento de Informação nº ____/2023

Ao Exma. Sra. Ana Carolina Fornazier Bedim
Secretária Municipal de Administração.

O Vereador infra-assinado, do partido do PSDB, com assento nesta Casa de Leis, no uso de suas atribuições regimentais, **REQUER INFORMAÇÃO**, conforme disposto no artigo 139, § 3º, inciso X, do Regimento Interno deste Poder Legislativo, a Secretaria Municipal de Administração (SEMAD), **referente a existência ou não de Praça com a denominação ETELVINA SILVA DE CASTRO**, para que, caso não haja, possamos dar sequência ao Projeto de Lei que denominará a Praça que faz junção com as Ruas José Goularte - esquerda, Manoel Belmiro dos Santos - direita e Nossa Senhora de Fátima - frente, no Bairro Nossa Senhora de Fátima, nesta cidade, conforme demonstrativo em anexo.

O presente requerimento já foi realizado junto a Secretária Municipal de Fazenda que indicou que a área em questão não encontra-se sob titularidade do Município, sugerindo o encaminhamento à Secretaria Municipal de Administração SEMAD - Patrimônio Imobiliário, conforme pode se depreender dos documentos em anexo.

Desde já agradeço a atenção e aguardo a resposta da solicitação supra.

Atenciosamente, Sala de Sessões "Elias Moysés", 18 de setembro de 2023.

Adriano Pereira Vereador (Mestre Gelinho)

Vereador - PSDB

Feliz a Nação cujo Deus é o Senhor

Portal da Câmara
www.cachoeirodeitapemirim.es.leg.br

Processo Legislativo
<http://nopapercloud.cachoeirodeitapemirim.es.leg.br>

www.transparencia.cachoeirodeitapemirim.es.leg.br/
Transparência





Requerimento de Informação nº ___/2023

Ao Exmo. Senhor Márcio Correia Guedes
Secretário Municipal de Fazenda

O Vereador infra-assinado, do partido do PSDB, com assento nesta Casa de Leis, no uso de suas atribuições regimentais, **REQUER INFORMAÇÃO**, conforme disposto no artigo 139, § 3º, inciso X, do Regimento Interno deste Poder Legislativo, ao Cadastro Imobiliário - Secretária Municipal - SEMFA, **referente a existência ou não de Praça com a denominação ETELVINA SILVA DE CASTRO, para que, caso não tenha, possamos dar sequência ao Projeto de Lei que denominará a Praça que faz junção com as Ruas José Goularte - esquerda, Manoel Belmiro dos Santos - direita e Nossa Senhora de Fátima - frente, no Bairro Nossa Senhor de Fátima, nesta cidade, conforme demonstrativos em anexo.**

Atenciosamente, Sala das Sessões "Elias Moisés", 28 de
Fevereiro de 2023.

Adriano Pereira Verediano (Mestre Gelinho)

Vereador PSDB



Feliz a Nação cujo Deus é o Senhor

Portal da Câmara
www.cachoeirodeitapemirim.es.leg.br

Processo Legislativo
<http://nopapercloud.cachoeirodeitapemirim.es.leg.br>

www.transparencia.cachoeirodeitapemirim.es.leg.br
Transparência





**CÂMARA MUNICIPAL DE
CACHOEIRO DE ITAPEMIRIM
ESPÍRITO SANTO**

CMCI online

ADRIANO PEREIRA VEREDIANO
Vereador – Partido PSDB
Praça Jerônimo Monteiro, 70, 1º andar, Gabinete 07
Cachoeiro de Itapemirim/ES - CEP: 29300-170
Fone: +55 28 3526-5613/5668
mestregelinho@cachoeirodeitapemirim.es.leg.br



**CÂMARA MUNICIPAL DE
CACHOEIRO DE ITAPEMIRIM
ESPÍRITO SANTO**

CMCI online

ADRIANO PEREIRA VEREDIANO
Vereador – Partido PSDB
Praça Jerônimo Monteiro, 70, 1º andar, Gabinete 07
Cachoeiro de Itapemirim/ES - CEP: 29300-170
Fone: +55 28 3526-5613/5668
mestregelinho@cachoeirodeitapemirim.es.leg.br

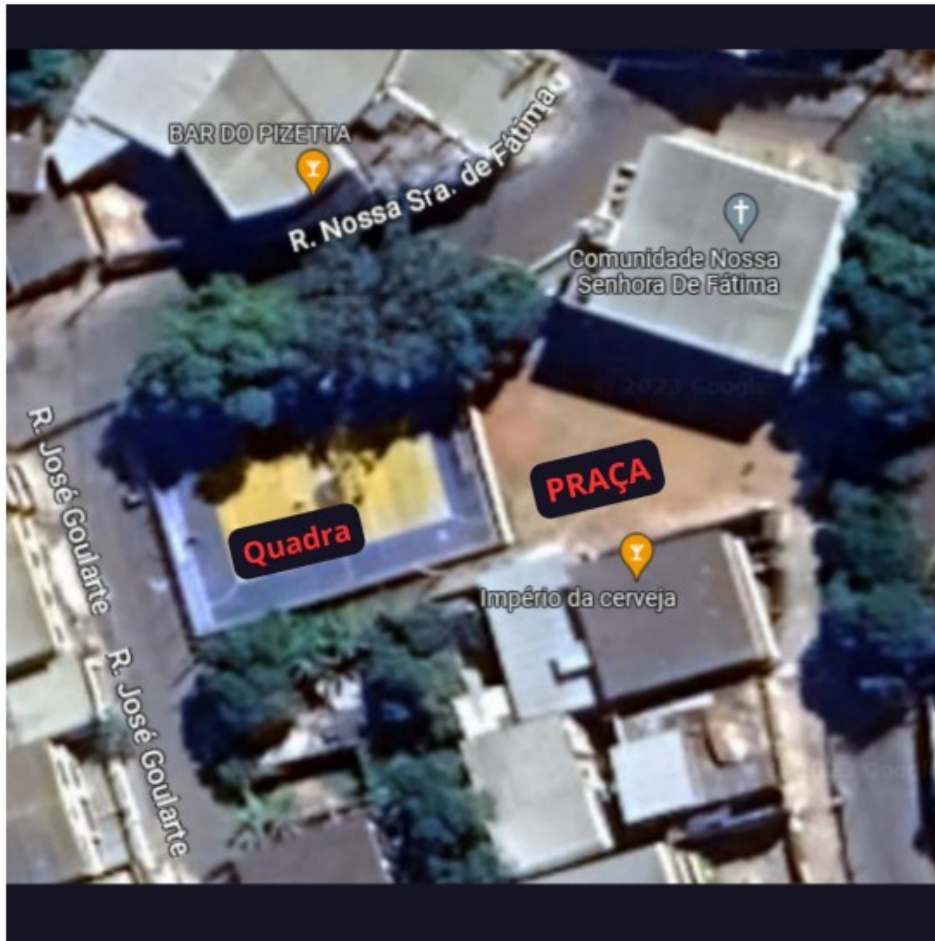

Portal da Câmara
www.cachoeirodeitapemirim.es.leg.br

Feliz a Nação cujo Deus é o Senhor

Processo Legislativo
<http://nopapercloud.cachoeirodeitapemirim.es.leg.br>

www.transparencia.cachoeirodeitapemirim.es.leg.br/
Transparência



Autenticado em <http://nopapercloud.cachoeirodeitapemirim.es.leg.br/> em 20/02/2020 às 14:00:00. Documento assinado digitalmente conforme Lei nº 13.640/2018, que altera a Lei nº 11.141/2005 de Chaves Públicas Brasileira - ICP-Brasil.



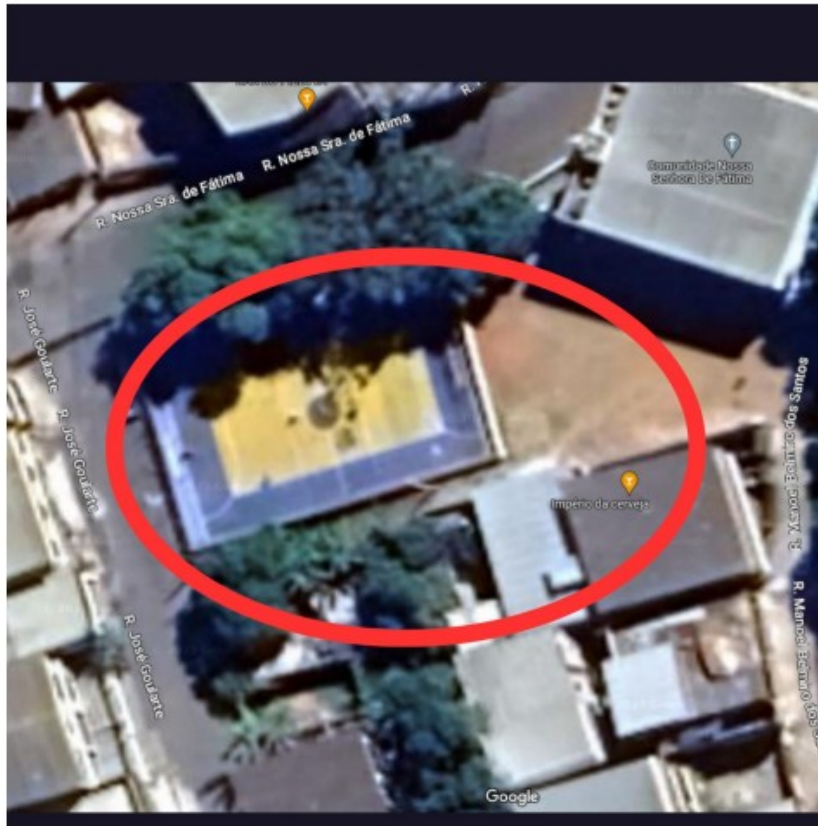



Processo: 12864/2023 - RICMCI 19/2023

Fase Atual: DAR PROVIDÊNCIA

Ação Realizada: Seguir

Próxima Fase: DAR PROVIDÊNCIA

De: SEMFA - GABINETE DO SECRETARIO MUNICIPAL DE FAZENDA

Para: SEMFA - COORDENAÇÃO DE GEOPROCESSAMENTO

Trata-se de Memorando advindo da Câmara Municipal em que solicita informações referente a existência ou não de Praça com a denominação ETELVINA SILVA DE CASTRO, para que, caso não tenha, possam dar sequência ao Projeto de Lei que denominará a Praça que faz junção com as Ruas José Goularte – esquerda, Manoel Belmiro dos Santos – direita e Nossa Senhora de Fátima - frente no Bairro Nossa Senhor de Fátima, nesta cidade, conforme demonstrativos em anexo.

Assim, encaminho o presente para análise e prestar as informações solicitadas, conforme Despacho exarado à fl.02.

Cachoeiro de Itapemirim-ES, 9 de março de 2023.

MARCIO CORREIA GUEDES
SECRETARIO MUNICIPAL DE FAZENDA - Mat. 70773402

Tramitado por, ISABELLY AGUIAR GASPARELO, Mat. 70752702





Processo: 12864/2023 - RICMCI 19/2023

Fase Atual: DAR PROVIDÊNCIA

Ação Realizada: Seguir

Próxima Fase: DAR PROVIDÊNCIA

De: SEMFA - COORDENAÇÃO DE GEOPROCESSAMENTO

Para: SEMFA - GABINETE DO SECRETARIO MUNICIPAL DE FAZENDA

Trata-se de requerimento de informação de iniciativa do Edil Adriano Pereira Verediano (Mestre Gelinho) com os seguintes objetivos: a existência ou não de Praça com a denominação ETELVINA SILVA DE CASTRO, para que, caso não tenha, possamos dar sequência ao Projeto de Lei que denominará a Praça que faz junção com as Ruas José Goularte – esquerda, Manoel Belmiro dos Santos – direita e Nossa Senhora de Fátima – frente, no Bairro Nossa Senhor de Fátima.

Em atenção a solicitação do i. Vereador, com base no Sistema de Georreferenciamento – SIG e no Sistema Tributário – GPI, informamos que não consta ate a presente data, logradouro denominado ETELVINA SILVA DE CASTRO.

Ressaltamos que a área em questão não encontra-se sob a titularidade do Município, sendo assim, sugerimos o encaminhamento a SEMAD – Patrimônio Imobiliário.

Atenciosamente.

Cachoeiro de Itapemirim-ES, 15 de março de 2023.

ANDRE ALVES
COORDENADOR DE GEOPROCESSAMENTO - Mat. 2944901





Processo: 12864/2023 - RICMCI 19/2023

Fase Atual: DAR PROVIDÊNCIA

Ação Realizada: Seguir

Próxima Fase: DAR PROVIDÊNCIA

De: SEMFA - GABINETE DO SECRETARIO MUNICIPAL DE FAZENDA

Para: SEMGOV - GERÊNCIA DE ATENDIMENTO

Trata-se de Memorando advindo da Câmara Municipal em que solicita informações referente a existência ou não de Praça com a denominação ETELVINA SILVA DE CASTRO, para que, caso não tenha, possam dar sequência ao Projeto de Lei que denominará a Praça que faz junção com as Ruas José Goularte – esquerda, Manoel Belmiro dos Santos – direita e Nossa Senhora de Fátima - frente no Bairro Nossa Senhor de Fátima, nesta cidade, conforme demonstrativos em anexo.

A Coordenação de Geoprocessamento exarou Despacho à fl. 11 em que informa que, com base no Sistema de Georreferenciamento – SIG e no Sistema Tributário – GPI, informam que não consta até a presente data, logradouro denominado ETELVINA SILVA DE CASTRO.

Ressaltam ainda, que a área em questão não encontra-se sob a titularidade do Município, sendo assim, sugerem o encaminhamento a SEMAD – Patrimônio Imobiliário.

Nesse contexto, encaminho os autos para ciência das informações colecionadas pela Coordenação de Geoprocessamento à fl. 11, conforme solicitado na inicial.

Cachoeiro de Itapemirim-ES, 15 de março de 2023.

MARCIO CORREIA GUEDES
SECRETARIO MUNICIPAL DE FAZENDA - Mat. 70773402





Processo: 12864/2023 - RICMCI 19/2023

Fase Atual: DAR PROVIDÊNCIA

Ação Realizada: Seguir

Próxima Fase: DAR PROVIDÊNCIA

De: SEMAD - COORDENACAO DO PATRIMONIO IMOBILIARIO

Para: CAMARA MUNICIPAL DE CACHOEIRO DE ITAPEMIRIM

Após verificar nosso acervo documental não foi encontrado essa nomenclatura ETELVINA SILVA DE CASTRO em Logradouros Públicos ou em imóveis pertencentes ao Município.

Cachoeiro de Itapemirim-ES, 16 de março de 2023.

SARA GARCIA ROSA
COORDENADOR DO PATRIMONIO IMOBILIARIO - Mat. 70845001

Tramitado por, SARA GARCIA ROSA, Mat. 70845001



Feliz a Nação cujo Deus é o Senhor

Portal da Câmara
www.cachoeirodeitapemirim.es.leg.br

Processo Legislativo
<http://nopapercloud.cachoeirodeitapemirim.es.leg.br>

www.transparencia.cachoeirodeitapemirim.es.leg.br/
Transparência



Autenticar este documento em <http://nopapercloud.cachoeirodeitapemirim.es.leg.br/> para garantir a autenticidade e a integridade do documento assinado digitalmente conforme a Lei nº 11.743/2008, que altera a Lei nº 12.596/2012 de Chaves Públicas Brasileira - ICP-Brasil.





Cachoeiro de Itapemirim/ES, 28 de setembro de 2023.

OF/CM/Nº 314/2023

Ilmº. Sr.

THIAGO BRINGER

Secretaria Municipal de Governo e Planejamento Estratégico

PMCI

Senhor Secretário,

Encaminhamos a Vossa. S^a. para as providências cabíveis, os **Requerimentos de Informações de N^os. 94, 95, 96, 97 e 98/2023**, de iniciativa dos **Edis Paulo Grola, Adriano Pereira Verediano (Mestre Gelinho, Diogo Pereira Lube (Diogo Lube) e Marcelo Fávero de Oliveira (Marcelinho Fávero)**, desta Casa, aprovado no Plenário deste Legislativo Municipal, na Sessão Ordinária do dia 26 de setembro de 2023.

Solicitamos as providências cabíveis de Vossa S^a. para o cumprimento da legislação em vigor.

Atenciosamente,

BRÁS ZAGOTTO

Vereador - Presidente

“Feliz a Nação cujo Deus é o Senhor”



Processo: 68046/2023 - RICMCI 88/2023

Fase Atual: PROTOCOLAR PROCESSO - CÂMARA

Ação Realizada: Seguir

Próxima Fase: DAR PROVIDENCIA - SEMGOV

De: CAMARA MUNICIPAL DE CACHOEIRO DE ITAPEMIRIM

Para: SEMGOV - GERÊNCIA DE ATENDIMENTO

Processo protocolado.

Cachoeiro de Itapemirim-ES, 3 de outubro de 2023.

**Protocolo Automático
- Mat.**

Tramitado por , Mat.



Processo: 68046/2023 - RICMCI 88/2023

Fase Atual: DAR PROVIDENCIA - SEMGOV

Ação Realizada: Seguir

Próxima Fase: DAR PROVIDÊNCIA

De: SEMGOV - GERÊNCIA DE ATENDIMENTO

Para: SEMAD - GABINETE DO SECRETARIO MUNICIPAL DE ADMINISTRACAO

Encaminho os autos para ciência e manifestação quanto ao Requerimento de Informação nº 97/23.

Diante dos prazos, solicito encaminhar resposta em até 05 (cinco) dias, a fim de que este setor officie ao Poder Legislativo.

Cachoeiro de Itapemirim-ES, 4 de outubro de 2023.

NEIDE APARECIDA PASTRO FIORIO
TECNICO EM SERVICOS ADMINISTRATIVOS PCS - Mat. 16501

Tramitado por, NEIDE APARECIDA PASTRO FIORIO, Mat. 16501



PROTOCOLO DE ASSINATURA(S)

O documento acima foi assinado eletronicamente e pode ser acessado no endereço <https://processos.cachoeiro.es.gov.br/autenticidade> utilizando o identificador 310030003700380030003400300035003A005400

Assinado eletronicamente por **NEIDE APARECIDA PASTRO FIORIO** em **04/10/2023 10:29**
Checksum: **1A84DF7798D7A017E90ECAEDEC4068D454D03F8CC4EC3185B3E6F54D300D13E6**



Processo: 68046/2023 - RICMCI 88/2023

Fase Atual: DAR PROVIDÊNCIA

Ação Realizada: Seguir

Próxima Fase: DAR PROVIDÊNCIA

De: SEMAD - GABINETE DO SECRETARIO MUNICIPAL DE ADMINISTRACAO

Para: SEMAD - COORDENACAO DO PATRIMONIO IMOBILIARIO

Considerando o requerimento de informação, às fls. 02, encaminho os autos para análise acerca da titularidade da área.

Cachoeiro de Itapemirim-ES, 5 de outubro de 2023.

ANA CAROLINA FORNAZIER BEDIM
SECRETÁRIA MUNICIPAL DE ADMINISTRAÇÃO (INTERINA) - Mat. 70844201

Tramitado por, ANA CAROLINA FORNAZIER BEDIM, Mat. 70844201



PROTOCOLO DE ASSINATURA(S)

O documento acima foi assinado eletronicamente e pode ser acessado no endereço <https://processos.cachoeiro.es.gov.br/autenticidade> utilizando o identificador 310030003700380032003900320037003A005400

Assinado eletronicamente por **ANA CAROLINA FORNAZIER BEDIM** em **05/10/2023 14:03**
Checksum: **EAA490578EB5B55F4F6654038F32A59E0231D43EC1FAD56C12F35EBC220DBB0F**



Processo: 68046/2023 - RICMCI 88/2023

Fase Atual: DAR PROVIDÊNCIA

Ação Realizada: Seguir

Próxima Fase: DAR PROVIDÊNCIA

De: SEMAD - COORDENACAO DO PATRIMONIO IMOBILIARIO

Para: SEMAD - GABINETE DO SECRETARIO MUNICIPAL DE ADMINISTRACAO

Segundo o memorial descritivo e espelho cadastral , a área pertence ao **Igreja Católica N. Senhora de Fátima**, cuja área é de 1.420,70m². Consta em nossos arquivo **DECRETO Nº8456/1992-DESAPROPRIAÇÃO DE 960,00M²** pelo Município para construção de quadra e área de lazer.

No entanto a quadra já estar construída no local!

Faz necessário realizar levantamento topográfico da área, para verificar os limites os da área que pertence ao município.

Cachoeiro de Itapemirim-ES, 17 de outubro de 2023.

ROGERIO DE NOVAIS SILVA
TECNICO EM SERVICOS ADMINISTRATIVOS PCS - Mat. 3464201

Tramitado por, ROGERIO DE NOVAIS SILVA, Mat. 3464201



PROTOCOLO DE ASSINATURA(S)

O documento acima foi assinado eletronicamente e pode ser acessado no endereço <https://processos.cachoeiro.es.gov.br/autenticidade> utilizando o identificador 310030003700380038003500390030003A005400

Assinado eletronicamente por **ROGERIO DE NOVAIS SILVA** em 17/10/2023 12:36

Checksum: **87CAFF861243654FED31CBB19DC43ECABF4B967E9F41B6906EB3D778468199CF**





Memorial Descritivo

Inscrição Fiscal: **55535**
Chave Localização: **01.04.114.0213.0002**

Propriedade do imóvel

Nome: IGREJA CATOLICA NSA SRA DE FATIMA
CPF: - CNPJ: -

Endereço de entrega

Ender. Corresp.: -

Bairro: -

CEP: -

Munic.: -

UF: -



Localização do imóvel

Cód. Logradouro: 59

Logradouro: DE FATIMA

Nr. Imóvel: 292

Complemento: -

Pavimento: T-

Bairro: NOSSA SENHORA DE
FATIMA

Loteamento: -

Quadra Lotea.: B

Lote Lotea.: 9 A 11

Dados do terreno

Calçada : Sim

Situação do Terreno : Esquina

Topografia : Plano

Situação Jurídica : Não Informado

Nível : No Nivel

Numero de Frentes : 4 Testadas

Espaço Calçada : Sim

Muro : Não

Ocupação : Construído

Pedologia : Normal

Patrimonio : Religioso

Dados da edificação

Piso : Cerâmica

Tipo de construção : Especial

Instalação Sanitária : Interna Completa

Cobertura : Zinco

Acabamento Interno : Pintura Simples

Esquadrias : Madeira

Utilização do Imóvel : Própria

Uso do Imóvel : Comercial

Estrutura : Concreto

Acabamento Externo : Pintura Simples

Revestimento Interno : Reboco

Instalação Elétrica : Embutida

INCIDENCIAS : IMUNIDADE

Estado de Conservação : Bom

Revestimento Externo : Reboco

Forro : Laje

Informações sobre as áreas

Área do terreno: 1414.14m²

Testada: 14.04m

Demais testadas: 102.17m

Número testadas: 4

Área Principal: 318.24m²

Área Garagem: 0.00m²

Área Edícula: 0.00m²

Área do Terraço: 0.00m²

Área Piscina: 0.00m²

Área Total da unid. : 318.24m²

Área Original: 353.00m²

Informações da Infra-estrutura

Condição Pavimento : Bom

Mão de Direção : Mão Dupla

Limpeza Púb. : Não

Arborização : Sim

Faixa de Pedestre : Não

Hidrante : Não

Rede Água : Sim

Gal. Águas Pluviais : Não

Pavimentação : Asfalto

Tipo de Via : Local

Caixa Correio : Sim

Ponto de Ônibus : Não

Semáforo : Não

Rede Elétrica : Sim

Rede Esgoto : Sim

Meio Fio : Sim

Placa de Logradouro : Existe

Coleta Lixo : Sim

Area Azul : Não

Ponto de Ônibus c/ Cobertura : Não

Bueiro : Não

Iluminação Pública : Sim

Rede Telefônica : Sim





Memorial Descritivo

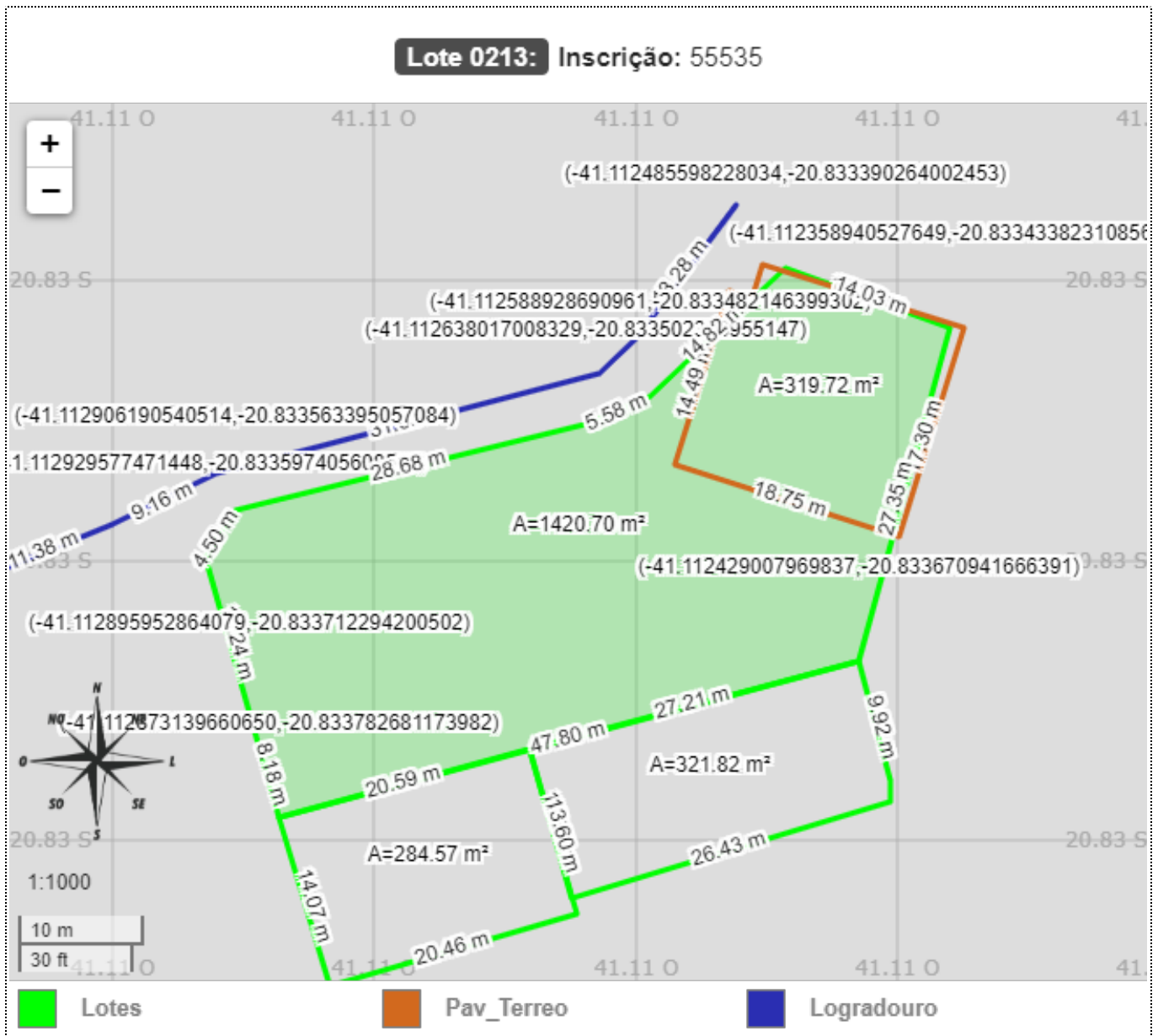



Memorial Descritivo

Outras propriedades do Lote

Inscrição: 01.04.114.0213.0001

Propriedade do imóvel

Nome: IGREJA CATOLICA NSA SRA DE FATIMA

CPF: - CNPJ: -

Endereço de entrega

Ender. Corresp.: -

Bairro: -

CEP: -

Munic.: -

UF: -

Localização do imóvel

Cód. Logradouro: 59

Complemento: -

Loteamento: -

Logradouro: DE FATIMA

Pavimento: -

Quadra Lotea.: B

Nr. Imóvel: 292

Bairro: NOSSA SENHORA DE FATIMA

Lote Lotea.: 9 A 11

Dados do terreno

Calçada : Sim

Nível : No Nivel

Ocupação : Construído

Situação do Terreno : Esquina

Numero de Frentes : 4 Testadas

Pedologia : Normal

Topografia : Plano

Espaço Calçada : Sim

Patrimônio : Religioso

Situação Jurídica : Não Informado

Muro : Não

Dados da edificação

Piso : Cerâmica

Utilização do Imóvel : Própria

Instalação Elétrica : Embutida

Tipo de construção : Alinhada
Conjugada

Uso do Imóvel : Comercial

INCIDENCIAS : IMUNIDADE

Instalação Sanitária : Interna Completa

Estrutura : Concreto

Estado de Conservação : Bom

Cobertura : Laje

Acabamento Externo : Pintura Simples

Revestimento Externo : Reboco

Acabamento Interno : Pintura Simples

Revestimento Interno : Reboco

Forro : Sem

Esquadrias : Madeira

Informações sobre as áreas

Área do terreno: 1414.14m²

Área Principal: 75.00m²

Área Piscina: 0.00m²

Testada: 14.04m

Área Garagem: 0.00m²

Área Total da unid. : 75.00m²

Demais testadas: 102.17m

Área Edícula: 0.00m²

Área Original: 75.00m²

Número testadas: 4

Área do Terraço: 0.00m²

Informações da Infra-estrutura

Condição Pavimento : Bom

Pavimentação : Asfalto

Placa de Logradouro : Existe

Mão de Direção : Mão Dupla

Tipo de Via : Local

Coleta Lixo : Sim

Limpeza Púb. : Não

Caixa Correio : Sim

Area Azul : Não

Arborização : Sim

Ponto de Ônibus : Não

Ponto de Ônibus c/ Cobertura : Não

Faixa de Pedestre : Não

Semáforo : Não

Bueiro : Não

Hidrante : Não

Rede Elétrica : Sim

Iluminação Pública : Sim

Rede Água : Sim

Rede Esgoto : Sim

Rede Telefônica : Sim

Gal. Águas Pluviais : Não

Meio Fio : Sim





Memorial Descritivo

Lotes adxacentes

Inscrição: 01.04.114.0098.0001

Propriedade do imóvel

Nome: SHILEIA GRILLO
CPF: 03159088740 CNPJ: -

Endereço de entrega

Ender. Corresp.: -

Bairro: -

CEP: -

Munic.: -

UF: -

Localização do imóvel

Cód. Logradouro: 60	Complemento: -	Loteamento: -
Logradouro: JOSE GOULART	Pavimento: T-	Quadra Lotea. : 34
Nr. Imóvel: 11	Bairro: NOSSA SENHORA DE FATIMA	Lote Lotea.: 09

Dados do terreno

Calçada : Sim	Nível : No Nivel	Ocupação : Construído
Situação do Terreno : Meio de Quadra	Numero de Frentes : 1 Testadas	Pedologia : Normal
Topografia : Plano	Espaço Calçada : Sim	Patrimonio : Particular
Situação Juridica : Não Informado	Muro : Sim	

Dados da edificação

Piso : Cerâmica	Utilização do Imóvel : Própria	Instalação Elétrica : Embutida
Tipo de construção : Recuada Isolada	Uso do Imóvel : Residencial	INCIDENCIAS : NORMAL
Instalação Sanitária : Interna Completa	Estrutura : Concreto	Estado de Conservação : Bom
Cobertura : Amianto	Acabamento Externo : Pintura Simples	Revestimento Externo : Reboco
Acabamento Interno : Pintura Simples	Revestimento Interno : Reboco	Forro : Sem
Esquadrias : Madeira		

Informações sobre as áreas

Área do terreno: 276.00m ²	Área Principal: 77.47m ²	Área Piscina: 0.00m ²
Testada: 14.02m	Área Garagem: 0.00m ²	Área Total da unid. : 77.47m ²
Demais testadas: -	Área Edícula: 0.00m ²	Área Original: 67.00m ²
Número testadas: 1	Área do Terraço: 0.00m ²	

Informações da Infra-estrutura

Condição Pavimento : Bom	Pavimentação : Asfalto	Placa de Logradouro : Existe
Mão de Direção : Mão Dupla	Tipo de Via : Local	Coleta Lixo : Sim
Limpeza Púb. : Não	Caixa Correio : Sim	Area Azul : Não
Arborização : Sim	Ponto de Ônibus : Não	Ponto de Ônibus c/ Cobertura : Não
Faixa de Pedestre : Não	Semáforo : Não	Bueiro : Não
Hidrante : Não	Rede Elétrica : Sim	Iluminação Pública : Sim
Rede Água : Sim	Rede Esgoto : Sim	Rede Telefônica : Sim
Gal. Águas Pluviais : Não	Meio Fio : Sim	

Inscrição: 01.04.114.0224.0001

Propriedade do imóvel

Nome: SEBASTIAO SUPELETE DEBONA
CPF: 75230917768 CNPJ: -

Endereço de entrega

Ender. Corresp.: -

Bairro: -

Munic.: -





Memorial Descritivo

Localização do imóvel

Cód. Logradouro: 81	Complemento: -	Loteamento: -
Logradouro: MANOEL BELMIRO DOS SANTOS	Pavimento: T-	Quadra Lotea. : -
Nr. Imóvel: 12	Bairro: NOSSA SENHORA DE FATIMA	Lote Lotea.: -

Dados do terreno

Calçada : Sim	Nível : No Nivel	Ocupação : Construído
Situação do Terreno : Meio de Quadra	Numero de Frentes : 1 Testadas	Pedologia : Normal
Topografia : Plano	Espaço Calçada : Sim	Patrimonio : Particular
Situação Jurídica : Não Informado	Muro : Sim	

Dados da edificação

Piso : Cerâmica	Utilização do Imóvel : Própria	Instalação Elétrica : Embutida
Tipo de construção : Alinhada Conjugada	Uso do Imóvel : Residencial	INCIDENCIAS : NORMAL
Instalação Sanitária : Interna Completa	Estrutura : Concreto	Estado de Conservação : Bom
Cobertura : Laje	Acabamento Externo : Pintura Simples	Revestimento Externo : Reboco
Acabamento Interno : Pintura Simples	Revestimento Interno : Reboco	Forro : Sem
Esquadrias : Madeira		

Informações sobre as áreas

Área do terreno: 326.00m ²	Área Principal: 68.63m ²	Área Piscina: 0.00m ²
Testada: 11.48m	Área Garagem: 0.00m ²	Área Total da unid. : 68.63m ²
Demais testadas: -	Área Edícula: 0.00m ²	Área Original: 17.00m ²
Número testadas: 1	Área do Terraço: 0.00m ²	

Informações da Infra-estrutura

Condição Pavimento : Bom	Pavimentação : Asfalto	Placa de Logradouro : Existe
Mão de Direção : Mão Dupla	Tipo de Via : Local	Coleta Lixo : Sim
Limpeza Púb. : Não	Caixa Correio : Sim	Area Azul : Não
Arborização : Sim	Ponto de Ônibus : Sim	Ponto de Ônibus c/ Cobertura : Sim
Faixa de Pedestre : Não	Semáforo : Não	Bueiro : Não
Hidrante : Não	Rede Elétrica : Sim	Iluminação Pública : Sim
Rede Água : Sim	Rede Esgoto : Sim	Rede Telefônica : Sim
Gal. Águas Pluviais : Não	Meio Fio : Sim	

Inscrição: 01.04.114.0224.0002

Propriedade do imóvel

Nome: ALFREDO DA SILVA
CPF: 07742214709 CNPJ: -

Endereço de entrega

Ender. Corresp.: -
Bairro: - CEP: -
Munic.: - UF: -

Localização do imóvel

Cód. Logradouro: 81	Complemento: -	Loteamento: -
Logradouro: MANOEL BELMIRO DOS SANTOS	Pavimento: T-	Quadra Lotea. : -
Nr. Imóvel: 12	Bairro: NOSSA SENHORA DE FATIMA	Lote Lotea.: -

Dados do terreno

Calçada : Sim	Nível : No Nivel	Ocupação : Construído
---------------	------------------	-----------------------

Situação do Terreno : Meio de Quadra
Topografia : Plano
Numero de Frentes : 1 Testadas
Espaço Calçada : Sim
Pedologia : Normal
Patrimonio : Particular





Memorial Descritivo

Situação Jurídica : Não Informado Muro : Sim

Dados da edificação

Piso : Cerâmica	Utilização do Imóvel : Própria	Instalação Elétrica : Embutida
Tipo de construção : Alinhada Conjugada	Uso do Imóvel : Residencial	INCIDENCIAS : NORMAL
Instalação Sanitária : Interna Completa	Estrutura : Concreto	Estado de Conservação : Bom
Cobertura : Laje	Acabamento Externo : Pintura Simples	Revestimento Externo : Reboco
Acabamento Interno : Pintura Simples	Revestimento Interno : Reboco	Forro : Laje
Esquadrias : Madeira		

Informações sobre as áreas

Área do terreno: 326.00m ²	Área Principal: 70.39m ²	Área Piscina: 0.00m ²
Testada: 11.48m	Área Garagem: 0.00m ²	Área Total da unid. : 70.39m ²
Demais testadas: -	Área Edícula: 0.00m ²	Área Original: 0.00m ²
Número testadas: 1	Área do Terraço: 0.00m ²	

Informações da Infra-estrutura

Condição Pavimento : Bom	Pavimentação : Asfalto	Placa de Logradouro : Existe
Mão de Direção : Mão Dupla	Tipo de Via : Local	Coleta Lixo : Sim
Limpeza Púb. : Não	Caixa Correio : Sim	Area Azul : Não
Arborização : Sim	Ponto de Ônibus : Sim	Ponto de Ônibus c/ Cobertura : Sim
Faixa de Pedestre : Não	Semáforo : Não	Bueiro : Não
Hidrante : Não	Rede Elétrica : Sim	Iluminação Pública : Sim
Rede Água : Sim	Rede Esgoto : Sim	Rede Telefônica : Sim
Gal. Águas Pluviais : Não	Meio Fio : Sim	



56/ND



DECRETO Nº 8456

DECLARA DE UTILIDADE PÚBLICA, PARA FINS DE DESAPROPRIAÇÃO, O IMÓVEL QUE MENCIONA E DÁ OUTRAS PROVIDÊNCIAS .

O Prefeito Municipal de Cachoeiro de Itapemirim, Estado do Espírito Santo, no uso de suas atribuições legais ,

DECRETA :

Artigo 1º - Fica declarado de Utilidade Pública, para fins de desapropriação, os imóveis que compreendem uma área de, aproximadamente, 960 m² (novecentos e sessenta metros quadrados), de propriedade de ANA DA SILVA OLIVEIRA, JOVINO DE OLIVEIRA, ALZERINO XAVIER DA SILVA, ELZI SOARES DA SILVA, NEIRES DA SILVA FIGUEIRA, ELIAS SOARES FIGUEIRA, DOLVINA DA SILVA RIZZO e ELAER RIZZO, localizado no Bairro Olaria, na antiga Fazenda Aquidabã, atualmente denominado Bairro Alto Novo Parque, nesta cidade, registrado no CRI sob o nº 35.060, livro 3-AN, fls. 187 .

Artigo 2º - A desapropriação a que se refere o presente Decreto se destina a construção de quadra de esportes e área de lazer e, para concretização da medida, a Municipalidade poderá alegar urgência, na forma do artigo 15, do Decreto-Lei nº 3.365/41, para fins de imissão provisória de posse .

Artigo 3º - Este Decreto entrará em vigor na data de sua publicação, revogadas as disposições em contrário .

Cachoeiro de Itapemirim, 22 de abril de 1992

HENRIQUE DE ASSIS FERRAÇO
Prefeito Municipal



Processo: 68046/2023 - RICMCI 88/2023

Fase Atual: DAR PROVIDÊNCIA

Ação Realizada: Seguir

Próxima Fase: DAR PROVIDÊNCIA

De: SEMAD - GABINETE DO SECRETARIO MUNICIPAL DE ADMINISTRACAO

Para: SEMGOV - GERÊNCIA DE ATENDIMENTO

Em atendimento ao Requerimento de Informação nº 97/2023, segue o presente com a resposta ao que compete a esta Secretaria Municipal de Administração.

Cachoeiro de Itapemirim-ES, 17 de outubro de 2023.

ANA CAROLINA FORNAZIER BEDIM
SECRETÁRIA MUNICIPAL DE ADMINISTRAÇÃO (INTERINA) - Mat. 70844201

Tramitado por, ANA CAROLINA FORNAZIER BEDIM, Mat. 70844201



PROTOCOLO DE ASSINATURA(S)

O documento acima foi assinado eletronicamente e pode ser acessado no endereço <https://processos.cachoeiro.es.gov.br/autenticidade> utilizando o identificador 310030003800310030003100390031003A005400

Assinado eletronicamente por **ANA CAROLINA FORNAZIER BEDIM** em 17/10/2023 15:57

Checksum: **D0FD5D5DF6786DF1380369A9E8601DC74758FB50FCDF5164468D909C8A204EF9**



Processo: 68046/2023 - RICMCI 88/2023

Fase Atual: DAR PROVIDÊNCIA

Ação Realizada: Seguir

Próxima Fase: DAR PROVIDÊNCIA

De: SEMGOV - GERÊNCIA DE ATENDIMENTO

Para: SEMURB - GABINETE DO SECRETARIO MUNICIPAL DE URBANISMO,
DESENVOLVIMENTO E MEIO AMBIENTE

Encaminhamos autos para manifestação quanto ao Requerimento de Informação nº 97/23 e ao despacho da SEMAD, de fls. 16, que informa a necessidade de levantamento topográfico para verificar os limites da área pertencente ao Município.

Cachoeiro de Itapemirim-ES, 18 de outubro de 2023.

NEIDE APARECIDA PASTRO FIORIO
TECNICO EM SERVICOS ADMINISTRATIVOS PCS - Mat. 16501

Tramitado por, NEIDE APARECIDA PASTRO FIORIO, Mat. 16501



PROTOCOLO DE ASSINATURA(S)

O documento acima foi assinado eletronicamente e pode ser acessado no endereço <https://processos.cachoeiro.es.gov.br/autenticidade> utilizando o identificador 310030003800310032003000320033003A005400

Assinado eletronicamente por **NEIDE APARECIDA PASTRO FIORIO** em 18/10/2023 11:12
Checksum: **775805DBADA57BE59BFB60A9A34951B88363583FA275E46626181E51ABE6D392**



Processo: 68046/2023 - RICMCI 88/2023

Fase Atual: DAR PROVIDÊNCIA

Ação Realizada: Seguir

Próxima Fase: DAR PROVIDÊNCIA

De: SEMURB - GABINETE DO SECRETARIO MUNICIPAL DE URBANISMO,
DESENVOLVIMENTO E MEIO AMBIENTE

Para: SEMURB - GERENCIA DE GEOPROCESSAMENTO E ESTATISTICA

Conforme despacho de fls. 27, encaminho o caderno processual para realização de levantamento topográfico.

Cachoeiro de Itapemirim-ES, 18 de outubro de 2023.

ANA CAROLINA ALVES SOUZA
COORDENADORA DE PROJETOS - Mat. 70960601

Tramitado por, ANA CAROLINA ALVES SOUZA, Mat. 70960601



PROTOCOLO DE ASSINATURA(S)

O documento acima foi assinado eletronicamente e pode ser acessado no endereço <https://processos.cachoeiro.es.gov.br/autenticidade> utilizando o identificador 31003300038003100333003800330031003A005400

Assinado eletronicamente por ANA CAROLINA ALVES SOUZA em 18/10/2023 12:40

Checksum: 0343D4D2B0C8EB89471503193EC3E91FD2D86D6318E7858DAC8B822AFBCE29F4





Processo: 68046/2023 - RICMCI 88/2023

Fase Atual: DAR PROVIDÊNCIA

Ação Realizada: Seguir

Próxima Fase: DAR PROVIDÊNCIA

De: SEMURB - GERENCIA DE GEOPROCESSAMENTO E ESTATISTICA

Para: SEMURB - GAPUR (TÉCNICO 05)

Para análise e procedimentos com relação à solicitação fl. 27.

Cachoeiro de Itapemirim-ES, 24 de outubro de 2023.

LUCIANO QUIRINO DE FREITAS
GERENTE DE GEOPROCESSAMENTO - Mat. 00060501

Tramitado por, LUCIANO QUIRINO DE FREITAS, Mat. 00060501



PROTOCOLO DE ASSINATURA(S)

O documento acima foi assinado eletronicamente e pode ser acessado no endereço <https://processos.cachoeiro.es.gov.br/autenticidade> utilizando o identificador 310030003800310034003100370034003A005400

Assinado eletronicamente por **LUCIANO QUIRINO DE FREITAS** em 24/10/2023 13:44

Checksum: **9E68B25F70C573A8114263DA8626B8C0A9616E1A7D400FD776539DB73C9850F8**



Processo: 68046/2023 - RICMCI 88/2023

Fase Atual: DAR PROVIDÊNCIA

Ação Realizada: Seguir

Próxima Fase: DAR PROVIDÊNCIA

De: SEMURB - GAPUR (TÉCNICO 05)

Para: SEMURB - GABINETE DO SECRETARIO MUNICIPAL DE MEIO AMBIENTE E URBANISMO

Segue planta topográfica atendendo a solicitação da folha 27, observando que a área total levantada está cadastrada em nome da Igreja da Comunidade de Nossa Senhora de Fatima de acordo com a folha 18 .

Cachoeiro de Itapemirim-ES, 12 de abril de 2024.

**JOSE MARCOS SOARES VALADAO
TOPOGRAFO PCS - Mat. 218601**

Tramitado por, JOSE MARCOS SOARES VALADAO, Mat. 218601



PROTOCOLO DE ASSINATURA(S)

O documento acima foi assinado eletronicamente e pode ser acessado no endereço <https://processos.cachoeiro.es.gov.br/autenticidade> utilizando o identificador 310030003800320038003900380035003A005400

Assinado eletronicamente por **JOSE MARCOS SOARES VALADAO** em 12/04/2024 10:53

Checksum: **74D8AAF2BC99CBFB2EBC1FFCF937C08624735DFBFC4F0B25532BAFAF0DB1A6AF**



Processo: 68046/2023 - RICMCI 88/2023

Fase Atual: DAR PROVIDÊNCIA

Ação Realizada: Seguir

Próxima Fase: DAR PROVIDÊNCIA

De: SEMURB - GABINETE DO SECRETARIO MUNICIPAL DE MEIO AMBIENTE E URBANISMO

Para: SEMGOV - GERÊNCIA DE ATENDIMENTO

Conforme solicitado, segue levantamento topográfico da área.

Atenciosamente,

Cachoeiro de Itapemirim-ES, 12 de abril de 2024.

VICTOR GALVÃO RABBI
SECRETÁRIO MUNICIPAL DE MEIO AMBIENTE E URBANISMO - Mat.

Tramitado por, ANA CAROLINA ALVES SOUZA, Mat. 70960601



PROTOCOLO DE ASSINATURA(S)

O documento acima foi assinado eletronicamente e pode ser acessado no endereço <https://processos.cachoeiro.es.gov.br/autenticidade> utilizando o identificador 310031003100370037003600380039003A005400

Assinado eletronicamente por VICTOR GALVÃO RABBI em 15/04/2024 16:04

Checksum: A20B4F1C9B836D082CC962DA7B72CF5D384D62E72BC882FB1BDFD14FEB8A94C7



Processo: 68046/2023 - RICMCI 88/2023

Fase Atual: DAR PROVIDÊNCIA

Ação Realizada: Seguir

Próxima Fase: DAR PROVIDÊNCIA

De: SEMGOV - GERÊNCIA DE ATENDIMENTO

Para: SEMAD - COORDENACAO DO PATRIMONIO IMOBILIARIO

Segue levantamento topográfico da área em questão, realizado pela SEMURB, conforme sugerido por esse Setor no despacho de fls. 16.

Cachoeiro de Itapemirim-ES, 25 de abril de 2024.

NEIDE APARECIDA PASTRO FIORIO
TECNICO EM SERVICOS ADMINISTRATIVOS PCS - Mat. 16501

Tramitado por, NEIDE APARECIDA PASTRO FIORIO, Mat. 16501



PROTOCOLO DE ASSINATURA(S)

O documento acima foi assinado eletronicamente e pode ser acessado no endereço <https://processos.cachoeiro.es.gov.br/autenticidade> utilizando o identificador 310031003100370039003200300034003A005400

Assinado eletronicamente por **NEIDE APARECIDA PASTRO FIORIO** em **25/04/2024 11:24**
Checksum: **CC16C6A67A61A91CD4F4E7B634C9FDCFB803149D12503EFB7BEA450309FF7412**



Processo: 68046/2023 - RICMCI 88/2023

Fase Atual: DAR PROVIDÊNCIA

Ação Realizada: Seguir

Próxima Fase: DAR PROVIDÊNCIA

De: SEMAD - COORDENACAO DO PATRIMONIO IMOBILIARIO

Para: SEMGOV - GERÊNCIA DE ATENDIMENTO

O Patrimônio Imóvel informa que a área pertence ao município, conforme levantamento topográfico. Verificar folha Nº24(nos autos do processo), decreto de desapropriação!!!

Abaixo segue as áreas discriminada:

- Área total - 1.400,00m² - conforme levantamento topográfico.
- Área da Igreja - 320,00m² - conforme usucapião
- **Área da P.M.C.I - 1.080,00m²**

Cachoeiro de Itapemirim-ES, 30 de abril de 2024.

ROGERIO DE NOVAIS SILVA
TECNICO EM SERVICOS ADMINISTRATIVOS PCS - Mat. 3464201

Tramitado por, ROGERIO DE NOVAIS SILVA, Mat. 3464201



PROTOCOLO DE ASSINATURA(S)

O documento acima foi assinado eletronicamente e pode ser acessado no endereço <https://processos.cachoeiro.es.gov.br/autenticidade> utilizando o identificador 310031003200300035003600300033003A005400

Assinado eletronicamente por **ROGERIO DE NOVAIS SILVA** em **30/04/2024 09:49**

Checksum: **A895A9192CE676C925684ADF161E658C56E752C82516C94E17A5369C8252092B**



Processo: 68046/2023 - RICMCI 88/2023

Fase Atual: DAR PROVIDÊNCIA

Ação Realizada: Seguir

Próxima Fase: DAR PROVIDÊNCIA

De: SEMGOV - GERÊNCIA DE ATENDIMENTO

Para: SEMGOV - PROTOCOLO CAMARA

Exmº. Sr.

BRÁS ZAGOTTO

Presidente da Câmara Municipal

Senhor Presidente,

Encaminho os autos a essa Douta Casa de Leis, contendo resposta ao Requerimento de Informação nº 97/23, de iniciativa do Vereador Adriano Pereira Verediano, para conhecimento e providências.

Atenciosamente,

Cachoeiro de Itapemirim-ES, 1 de julho de 2024.

RONALDO DIAS JUNIOR
SECRETARIO EXECUTIVO DE RELACOES INSTITUCIONAIS - Mat. 71032503





Tramitado por, RONALDO DIAS JUNIOR, Mat. 71032503



PROTOCOLO DE ASSINATURA(S)

O documento acima foi assinado eletronicamente e pode ser acessado no endereço <https://processos.cachoeiro.es.gov.br/autenticidade> utilizando o identificador 310031003200310033003800330030003A005400

Assinado eletronicamente por **RONALDO DIAS JUNIOR** em 01/07/2024 17:25

Checksum: **6E1A63E924FB82CAC74F56978C6857CBDC4694F884B7C44E74EAE5438F79ACB8**

