

Cachoeiro de Itapemirim/ES, 27 de março de 2024.

OF/GAP/Nº 099/2024

Exmº. Sr.

BRÁS ZAGOTTO

Presidente da Câmara Municipal

Nesta

Senhor Presidente,

Estamos encaminhando, em anexo, informações complementares ao Projeto de Lei nº 024/2024 (nº desse Legislativo Municipal) que "DISPÕE SOBRE A REVISÃO GERAL NOS SUBSÍDIOS E /OU VENCIMENTOS DOS SERVIDORES DA ADMINISTRAÇÃO DIRETA E INDIRETA DO PODER EXECUTIVO DO MUNICÍPIO DE CACHOEIRO DE ITAPEMIRIM, NOS TERMOS DO ARTIGO 37, INCISO X, DA CONSTITUIÇÃO FEDERAL, ALTERA A TABELA DE SUBSÍDIOS DOS SERVIDORES DO GRUPO OPERACIONAL E A TABELA DE SUBSÍDIOS DOS SERVIDORES DO GRUPO ESPECIALIZADO, CONSTANTES DA LEI Nº 7756/2019, INCLUI ARTIGO NA LEI Nº 7750/2019, A SER APLICADA AO GRUPO DE MAGISTÉRIO PÚBLICO MUNICIPAL, E ALTERA O ARTIGO 7º DA LEI Nº 7764/2019, A SER APLICADA AOS PROFISSIONAIS DO MAGISTÉRIO, EM REGIME DE CONTRATAÇÃO TEMPORÁRIA NO MUNICÍPIO DE CACHOEIRO DE ITAPEMIRIM, ALTERA E ACRESCENTA DISPOSITIVOS NA LEI Nº 7.053, DE 27 DE AGOSTO DE 2014, ALTERA E ACRESCENTA DISPOSITIVOS NA LEI Nº 7.795, DE 19 DE DEZEMBRO DE 2019, ALTERA DISPOSITIVO DA LEI Nº 7.465, DE 09 DE MARÇO DE 2017, E DÁ OUTRAS PROVIDÊNCIAS", para que sejam anexadas ao Processo nº 5458/2024, de 26/03/2024, sendo elas: Os impactos financeiros e orçamentários do referido projeto e ainda a declaração do ordenador da despesa referente as alterações propostas na Lei nº 7.053/2014 e nº 7.465/2017.

Assim sendo, solicitamos sejam juntados os aludidos documentos ao respectivo projeto legislativo.

Atenciosamente,

VICTOR DA SILVA COELHO
Prefeito Municipal

Rua Brahim Antônio Seder, 96/102 • Centro
Cachoeiro de Itapemirim • ES • CEP 29300-060

w w w . c a c h o e i r o . e s . g o v . b r



Autenticar documento em <https://cachoeiro.nopapercloud.com.br/autenticidade>
com o identificador 3200300036003300300037003A005000, Documento assinado digitalmente
conforme art. 4º, II da Lei 14.063/2020.

Em atenção ao solicitado, efetuamos análise do impacto orçamentário e financeiro dos processos 36976/2023 e 20719/2024.

O Tribunal de Contas do Estado do Espírito Santo - TCEES, encaminhou o ofício 00159/2024-1, contendo o **Acórdão 00863/2023-8 - 2ª Câmara**, com orientações para atos de pessoal que acarretem aumento de despesa. Neste contexto, efetuamos o seguinte levantamento:

a) Limite de despesa com pessoal

Em consulta ao site do TCEES, através do link <https://paineldecontrole.tcees.tc.br/municipio/2023/cachoeiro-de-itapemirim/gestaoFiscal-pessoal>, verifica-se que a despesa com pessoal do município - Poder Executivo, totalizou o valor de R\$ 294.336.578,42 relativo ao período de janeiro a dezembro de 2023, representando o percentual de 39,45% em relação a RCL.

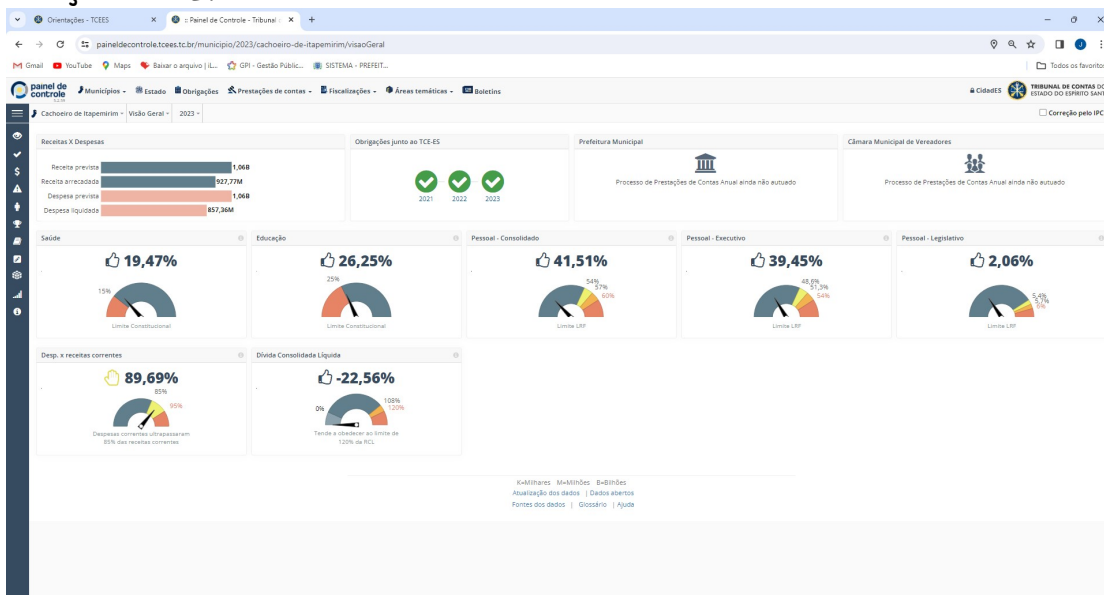

b) Variação da Receita Corrente Líquida

Em consulta ao site do TCEES, através do link <https://paineldecontrole.tcees.tc.br/municipio/2023/cachoeiro-de-itapemirim/gestaoFiscal-receitaCorrenteLiquida>, temos os valores apurados da RCL de forma consolidada dos exercícios de 2018 a 2023, onde no exercício de 2023 o valor foi de 746.073.674, onde apuramos o crescimento da mesma ano a ano.

Exercício	Valor	Evolução
2018	428.470.249	
2019	487.022.677	13,67
2020	533.263.720	9,49
2021	563.935.558	5,75
2022	645.332.538	14,43
2023	746.073.674	15,61



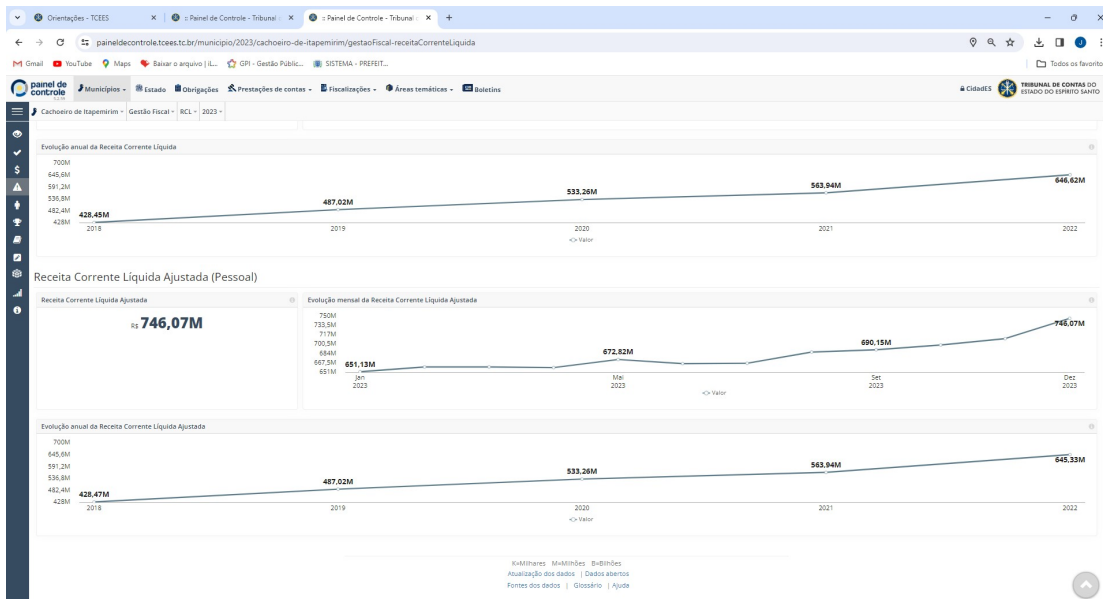

No quadro a seguir, apresentamos os valores apurados da RCL mês a mês dos exercícios de 2021 a 2023.

Valores apurados da RCL mês a mês

Exercício	janeiro	fevereiro	março	abril	maio	junho	julho	agosto	setembro	outubro	novembro	dezembro	soma
2021	37.066.044	34.195.530	42.257.732	40.853.466	43.543.256	41.165.806	48.464.682	44.113.826	45.142.889	60.078.391	56.452.445	70.601.491	563.935.558
2022	42.828.349	43.809.770	50.939.679	77.548.484	57.902.497	55.316.987	56.796.121	50.678.805	49.482.204	50.386.983	48.598.392	61.044.267	645.332.538
2023	48.631.210	52.255.905	51.033.542	76.360.478	63.596.153	56.683.755	57.475.660	70.598.521	54.634.360	59.581.811	60.387.825	94.834.456	746.073.676

Efetamos a análise do crescimento da RCL mês a mês em valores e percentual

Exercício	janeiro	fevereiro	março	abril	maio	junho	julho	agosto	setembro	outubro	novembro	dezembro	soma
2022 - 2021 valores	5.762.305	9.614.240	8.681.947	36.695.018	14.359.241	14.151.181	8.331.440	6.564.979	4.339.315	-9.691.408	-7.854.053	-9.557.224	81.396.981
2022/2021 %	15,55	28,12	20,55	89,82	32,98	34,38	17,19	14,88	9,61	-16,13	-13,91	-13,54	14,43

2023 - 2022 valores	5.802.861	8.446.134	93.863	-1.188.006	5.693.656	1.366.768	679.539	19.919.716	5.152.156	9.194.828	11.789.432	33.790.189	100.741.137
2023/2022 %	13,55	19,28	0,18	-1,53	9,83	2,47	1,20	39,31	10,41	18,25	24,26	55,35	15,61

Da presente análise, observamos que:

- Os valores arrecadados no mês de abril de 2022 são superiores aos de 2021 em 36.695.018. Identificamos que no exercício de 2022 a cota única do IPTU teve seu vencimento no mês de abril, enquanto que no exercício de 2021 foi no mês de outubro.

- O mês de dezembro de 2023 arrecadou 33.790.189 a mais do que o exercício anterior. Identificamos que houve adiantamento da outorga da BRK em R\$ 15.000.000,00, e este valor deverá ser deduzido da RCL, pois este foi efetuado em parcela única.



Desta forma, o valor da RCL deduzido o repasse da BRK ficará assim demonstrado:

Receita Corrente Líquida 2023	746.073.676
(-) adiantamento outorga BRK	15.000.000
RCL ajustada	731.073.676
Despesa de Pessoal	294.336.578
% Despesa Pessoal após ajuste	40,26

A seguir, apresentaremos estudo do impacto da despesa de pessoal dos processos 36976/2023 - Atividades perigosas e insalubres (ACS e ACE) e 20719/2024 - reajuste 5%, comissões e outras questões, e dos efetuados nos Processos Processo 79348/2022 - Projeto de Lei Auditores Internos, 52697/2023 - CODEAIT e JARI e 86763/2023 - criação da SEMDEC, sobre a RCL.

Despesa de Pessoal	294.336.578
Processo 79348/2022 - Projeto de Lei Auditores Internos	315.458
Processo 36976/2023 - Atividades perigosas e insalubres (ACS e ACE)	1.204.228
Processo 86763/2023 - SEMDEC	537.929
Processo 52697/2023 - CODEAIT e JARI	191.499
Processo 20719/2024 - reajuste 5%, comissões e outras questões	14.981.561
Soma	311.567.253
(-) Transferências obrigatórias da União relativas às emendas de bancada (art. 166, § 16, da CF) e ao vencimento dos agentes comunitários de saúde e de combate às endemias (CF, art. 198, §11),	1.100.045
Despesa de Pessoal Líquida	310.467.208
RCL ajustada	731.073.676
% DESPESA TOTAL COM PESSOAL	42,47

Do somatório da Despesa de Pessoal, foram deduzidos os valores referentes ao pagamento dos Agentes Comunitários de Saúde-ACS e Agentes de Endemias-ACE, conforme disposto no §11, do artigo 198 da CF.

No que se refere ao limite estabelecido pela LRF, a despesa com pessoal projeta o percentual de 42,47% sobre a RCL ajustada para o exercício, estando abaixo do Limite de Alerta conforme inciso II do §1º do art. 59 da LRF.



Para os exercícios de 2025 e 2026, e utilizando a projeção da inflação de 3,52% e 3,50%, respectivamente, obtida através do relatório FOCUS através do link <https://www.bcb.gov.br/content/focus/focus/R20240315.pdf>, capturado em 22/03/2024 às 15:38h.

Para a atualização dos valores da RCL, e com base no histórico da evolução da mesma do período de 2018 a 2023, foi utilizado o percentual de crescimento de 11%, e desta forma teremos o seguinte resultado:

Item	Exercício de 2024	Exercício de 2025	Exercício de 2026
Despesa de Pessoal	294.336.578	304.697.226	315.361.628
Processo 79348/2022 - Projeto de Lei Auditores Internos	315.458	326.562	337.992
Processo 36976/2023 - Atividades perigosas e insalubres (ACS e ACE)	1.204.228	1.869.925	1.935.372
Processo 86763 - 2023 - SEMDEC	537.929	556.864	576.355
Processo 52697 - 2023 - CODEAIT e JARI	191.499	198.240	205.178
Processo 20719 - 2024 - reajuste 5%, comissões e outras questões	14.981.561	24.278.136	25.127.870
Soma	311.567.253	331.926.953	343.544.395
(-) Transferências obrigatórias da União relativas às emendas de bancada (art. 166, § 16, da CF) e ao vencimento dos agentes comunitários de saúde e de combate às endemias (CF, art. 198, §11),	1.100.045	1.708.150	1.767.936
Despesa de Pessoal Liquida	310.467.208	330.218.802	341.776.460
RCL ajustada	731.073.676	811.491.780	900.755.876
% DESPESA TOTAL COM PESSOAL	42,47	40,69	37,94



**ESTIMATIVA DE IMPACTO ORÇAMENTÁRIO / FINANCEIRO COM
DESPESAS COM PESSOAL DO REAJUSTE 5%, COMISSÕES E OUTRAS
QUESTÕES E DAS ATIVIDADES PERIGOSAS E INSALUBRES (ACS e
ACE)**

ESTIMATIVA DE GASTOS:

DISCRIMINATIVO	2024	2025	2026
Despesa com pagamento de pessoal DO REAJUSTE 5%, COMISSÕES E OUTRAS QUESTÕES	14.981.561	24.278.136	25.127.870
Despesa com pagamento de pessoal DAS ATIVIDADES PEROGAS E INSALUBRES - (ACS e ACE)	1.204.228	1.869.925	1.935.372
Soma	16.185.789	26.148.061	27.063.242

ORIGEM DOS RECURSOS:

DISCRIMINATIVO	2024	2025	2026
Recursos consignados no Orçamento	16.185.789	26.148.061	27.063.242
Soma	16.185.789	26.148.061	27.063.242

Declaramos nos termos do inciso II do art. 16 da Lei de Responsabilidade Fiscal que o aumento da despesa, para o exercício de 2024, no valor de R\$ 16.185.789,00 (Dezesseis milhões, cento oitenta e cinco mil, setecentos oitenta e nove reais), referente ao PROJETO DE LEI DO REAJUSTE 5%, COMISSÕES E OUTRAS QUESTÕES E DAS ATIVIDADES PERIGOSAS E INSALUBRES (ACS e ACE), que será encaminhado à Câmara Municipal de Cachoeiro de Itapemirim, tem adequação orçamentária e financeira com a Lei Orçamentária Anual – LOA, e que para o exercício de 2025 o valor de R\$ 26.148.061,00 (Vinte e seis milhões, cento quarenta e oito mil, sessenta e um reais) está compatível com o Plano Plurianual e 2026 o valor de R\$ 27.063.242,00 (Vinte e sete milhões, sessenta e três mil, duzentos quarenta e dois reais) estará compatível com o Plano Plurianual NOVO (2026 x 2029) e terá compatibilidade com as Leis de Diretrizes Orçamentárias e adequação orçamentária e financeira com a Lei Orçamentária Anual.



PROTOCOLO DE ASSINATURA(S)

O documento acima foi assinado eletronicamente e pode ser acessado no endereço <https://processos.cachoeiro.es.gov.br/autenticidade> utilizando o identificador 31003000350030003300360035003A00540052004100

Assinado eletronicamente por **JORGE ELIAS PIAZZAROLO** em 25/03/2024 20:05

Checksum: **0BB882AB63DE4D9BB4EE712902093BF068E6E8A29CB4003EE8103C0454FECF63**



Em atenção ao solicitado, efetuamos análise do impacto orçamentário e financeiro do processo 22023/2024.

O Tribunal de Contas do Estado do Espírito Santo - TCEES, encaminhou o ofício 00159/2024-1, contendo o **Acórdão 00863/2023-8 - 2ª Câmara**, com orientações para atos de pessoal que acarretem aumento de despesa. Neste contexto, efetuamos o seguinte levantamento:

a) Limite de despesa com pessoal

Em consulta ao site do TCEES, através do link <https://paineldecontrole.tcees.tc.br/municipio/2023/cachoeiro-de-itapemirim/gestaoFiscal-pessoal>, verifica-se que a despesa com pessoal do município - Poder Executivo, totalizou o valor de R\$ 294.336.578,42 relativo ao período de janeiro a dezembro de 2023, representando o percentual de 39,45% em relação a RCL.

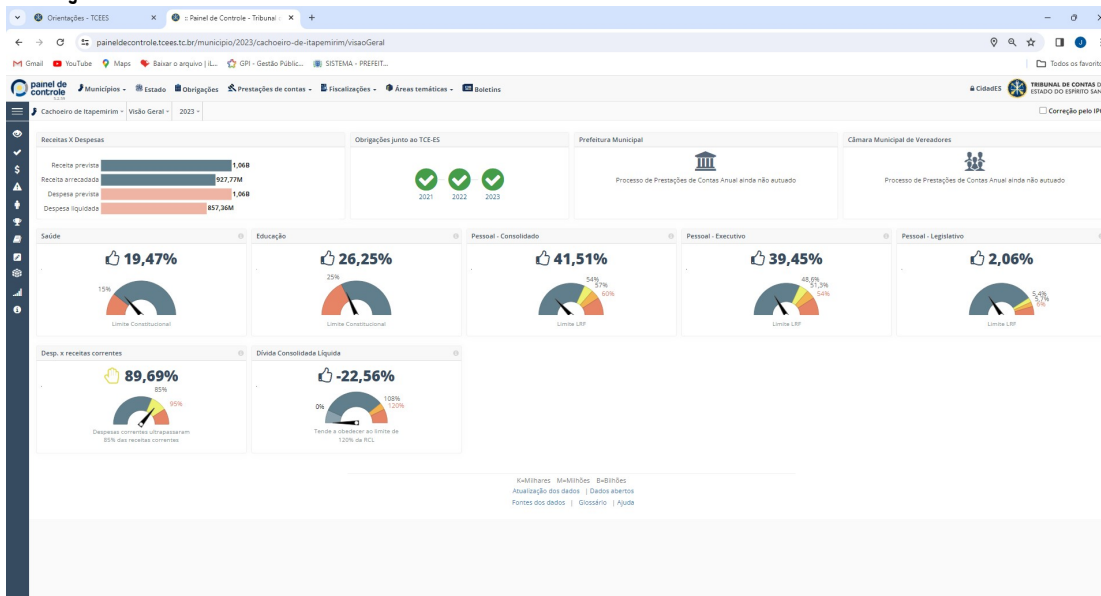

b) Variação da Receita Corrente Líquida

Em consulta ao site do TCEES, através do link <https://paineldecontrole.tcees.tc.br/municipio/2023/cachoeiro-de-itapemirim/gestaoFiscal-receitaCorrenteLiquida>, temos os valores apurados da RCL de forma consolidada dos exercícios de 2018 a 2023, onde no exercício de 2023 o valor foi de 746.073.674, onde apuramos o crescimento da mesma ano a ano.

Exercício	Valor	Evolução
2018	428.470.249	
2019	487.022.677	13,67
2020	533.263.720	9,49
2021	563.935.558	5,75
2022	645.332.538	14,43
2023	746.073.674	15,61



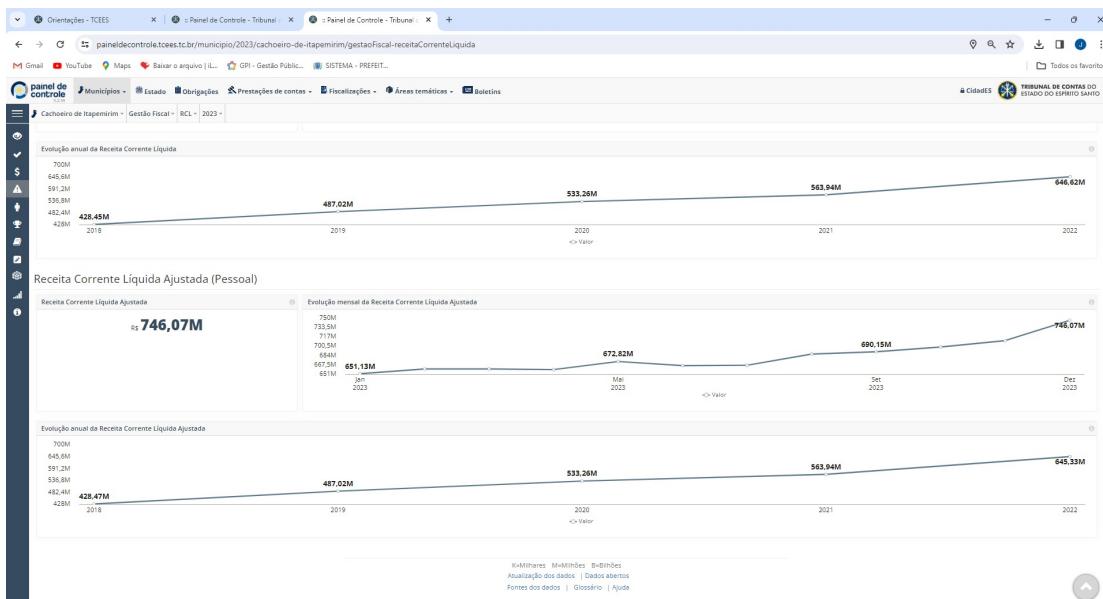

No quadro a seguir, apresentamos os valores apurados da RCL mês a mês dos exercícios de 2021 a 2023.

Valores apurados da RCL mês a mês

Exercício	janeiro	fevereiro	março	abril	maio	junho	julho	agosto	setembro	outubro	novembro	dezembro	soma
2021	37.066.044	34.195.530	42.257.732	40.853.466	43.543.256	41.165.806	48.464.682	44.113.826	45.142.889	60.078.391	56.452.445	70.601.491	563.935.558
2022	42.828.349	43.809.770	50.939.679	77.548.484	57.902.497	55.316.987	56.796.121	50.678.805	49.482.204	50.386.983	48.598.392	61.044.267	645.332.538
2023	48.631.210	52.255.905	51.033.542	76.360.478	63.596.153	56.683.755	57.475.660	70.598.521	54.634.360	59.581.811	60.387.825	94.834.456	746.073.676

Efetamos a análise do crescimento da RCL mês a mês em valores e percentual

Exercício	janeiro	fevereiro	março	abril	maio	junho	julho	agosto	setembro	outubro	novembro	dezembro	soma
2022 - 2021 valores	5.762.305	9.614.240	8.681.947	36.695.018	14.359.241	14.151.181	8.331.440	6.564.979	4.339.315	-9.691.408	-7.854.053	-9.557.224	81.396.981
2022/2021 %	15,55	28,12	20,55	89,82	32,98	34,38	17,19	14,88	9,61	-16,13	-13,91	-13,54	14,43

2023 - 2022 valores	5.802.861	8.446.134	93.863	-1.188.006	5.693.656	1.366.768	679.539	19.919.716	5.152.156	9.194.828	11.789.432	33.790.189	100.741.137
2023/2022 %	13,55	19,28	0,18	-1,53	9,83	2,47	1,20	39,31	10,41	18,25	24,26	55,35	15,61

Da presente análise, observamos que:

- Os valores arrecadados no mês de abril de 2022 são superiores aos de 2021 em 36.695.018. Identificamos que no exercício de 2022 a cota única do IPTU teve seu vencimento no mês de abril, enquanto que no exercício de 2021 foi no mês de outubro.

- O mês de dezembro de 2023 arrecadou 33.790.189 a mais do que o exercício anterior. Identificamos que houve adiantamento da outorga da BRK em R\$ 15.000.000,00, e este valor deverá ser deduzido da RCL, pois este foi efetuado em parcela única.



Desta forma, o valor da RCL deduzido o repasse da BRK ficará assim demonstrado:

Receita Corrente Líquida 2023	746.073.676
(-) adiantamento outorga BRK	15.000.000
RCL ajustada	731.073.676
Despesa de Pessoal	294.336.578
% Despesa Pessoal após ajuste	40,26

A seguir, apresentaremos estudo do impacto da despesa de pessoal dos processos feitos anteriormente, que são os de números 36976/2023 - Atividades perigosas e insalubres (ACS e ACE), 20719/2024 - reajuste 5%, comissões e outras questões, 79348/2022 - Projeto de Lei Auditores Internos, 52697/2023 - CODEAIT e JARI, 86763/2023 - criação da SEMDEC, e do atual processo de nº 22023/2024 - referente a despesas com o Conselho Tutelar e Guarda Municipal, sobre a RCL.

Despesa de Pessoal	294.336.578
Processo 79348/2022 - Projeto de Lei Auditores Internos	315.458
Processo 36976/2023 - Atividades perigosas e insalubres (ACS e ACE)	1.204.228
Processo 86763/2023 - SEMDEC	537.929
Processo 52697/2023 - CODEAIT e JARI	191.499
Processo 20719/2024 - reajuste 5%, comissões e outras questões	14.981.561
Processo 22023/2024 - Conselho Tutelar e Guarda Municipal	250.754
Soma	311.818.007
(-) Transferências obrigatórias da União relativas às emendas de bancada (art. 166, § 16, da CF) e ao vencimento dos agentes comunitários de saúde e de combate às endemias (CF, art. 198, §11),	1.100.045
Despesa de Pessoal Líquida	310.717.962
RCL ajustada	731.073.676
% DESPESA TOTAL COM PESSOAL	42,50

Do somatório da Despesa de Pessoal, foram deduzidos os valores referentes ao pagamento dos Agentes Comunitários de Saúde-ACS e Agentes de Endemias-ACE, conforme disposto no §11, do artigo 198 da CF.



No que se refere ao limite estabelecido pela LRF, a despesa com pessoal projeta o percentual de 42,50% sobre a RCL ajustada para o exercício, estando abaixo do Limite de Alerta conforme inciso II do §1º do art. 59 da LRF.

Para os exercícios de 2025 e 2026, e utilizando a projeção da inflação de 3,52% e 3,50%, respectivamente, obtida através do relatório FOCUS através do link <https://www.bcb.gov.br/content/focus/focus/R20240315.pdf>, capturado em 22/03/2024 às 15:38h.

Para a atualização dos valores da RCL, e com base no histórico da evolução da mesma do período de 2018 a 2023, foi utilizado o percentual de crescimento de 11%, e desta forma teremos o seguinte resultado:

Item	Exercício de 2024	Exercício de 2025	Exercício de 2026
Despesa de Pessoal	294.336.578	304.697.226	315.361.628
Processo 79348/2022 - Projeto de Lei Auditores Internos	315.458	326.562	337.992
Processo 36976/2023 - Atividades perigosas e insalubres (ACS e ACE)	1.204.228	1.869.925	1.935.372
Processo 86763 - 2023 - SEMDEC	537.929	556.864	576.355
Processo 52697 - 2023 - CODEAIT e JARI	191.499	198.240	205.178
Processo 20719 - 2024 - reajuste 5%, comissões e outras questões	14.981.561	24.278.136	25.127.870
Processo 22023/2024 - Conselho Tutelar e Guarda Municipal	250.754	389.371	402.999
Soma	311.818.007	332.316.324	343.947.394
(-) Transferências obrigatórias da União relativas às emendas de bancada (art. 166, § 16, da CF) e ao vencimento dos agentes comunitários de saúde e de combate às endemias (CF, art. 198, §11),	1.100.045	1.708.150	1.767.936
Despesa de Pessoal Líquida	310.717.962	330.608.174	342.179.459
RCL ajustada	731.073.676	811.491.780	900.755.876
% DESPESA TOTAL COM PESSOAL	42,50	40,74	37,99



**ESTIMATIVA DE IMPACTO ORÇAMENTÁRIO / FINANCEIRO COM
DESPEAS COM PESSOAL DO CONSELHO TUTELAR E DA GUARDA
MUNICIPAL**

ESTIMATIVA DE GASTOS:

DISCRIMINATIVO	2024	2025	2026
Despesa com pagamento de pessoal DO CONSELHO TUTELAR E DA GUARDA MUNICIPAL	250.754	389.371	402.999
Soma	250.754	389.371	402.999

ORIGEM DOS RECURSOS:

DISCRIMINATIVO	2024	2025	2026
Recursos consignados no Orçamento	250.754	389.371	402.999
Soma	250.754	389.371	402.999

Declaramos nos termos do inciso II do art. 16 da Lei de Responsabilidade Fiscal que o aumento da despesa, para o exercício de 2024, no valor de R\$ 250.754,00 (Duzentos e cinquenta mil, setecentos cinquenta e quatro reais), referente ao PROJETO DE LEI DO REAJUSTE DO CONSELHO TUTELAR E DA GUARDA MUNICIPAL, que será encaminhado à Câmara Municipal de Cachoeiro de Itapemirim, tem adequação orçamentária e financeira com a Lei Orçamentária Anual – LOA, e que para o exercício de 2025 o valor de R\$ 389.371,00 (Trezentos oitenta e nove mil, trezentos setenta e um reais) está compatível com o Plano Plurianual e 2026 o valor de R\$ 402.999,00 (Quatrocentos e dois mil, novecentos noventa e nove reais) estará compatível com o Plano Plurianual NOVO (2026 x 2029) e terá compatibilidade com as Leis de Diretrizes Orçamentárias e adequação orçamentária e financeira com a Lei Orçamentária Anual.



Com relação a concessão de ticket alimentação integral aos Conselheiros Tutelares, apresentamos a estimativa do impacto orçamentário-financeiro do mesmo.

**ESTIMATIVA DE IMPACTO ORÇAMENTÁRIO / FINANCEIRO COM
DESPESAS COM A CONCESSÃO INTEGRAL DO AUXÍLIO-
ALIMENTAÇÃO DO CONSELHO TUTELAR**

ESTIMATIVA DE GASTOS:

DISCRIMINATIVO	2024	2025	2026
Despesa com pagamento do Auxílio-Alimentação AOS CONSELHEIROS TUTELARES	28.000,00	43.478,40	45.000,14
Soma	28.000,00	43.478,40	45.000,14

ORIGEM DOS RECURSOS:

DISCRIMINATIVO	2024	2025	2026
Recursos consignados no Orçamento	28.000,00	43.478,40	45.000,14
Soma	28.000,00	43.478,40	45.000,14

Declaramos nos termos do inciso II do art. 16 da Lei de Responsabilidade Fiscal que o aumento da despesa, para o exercício de 2024, no valor de R\$ 28.000,00 (Vinte e oito mil reais), referente ao PROJETO DE LEI DO PAGAMENTO DE AUXÍLIO-ALIMENTAÇÃO AOS CONSELHEIROS TUTELARES, que será encaminhado à Câmara Municipal de Cachoeiro de Itapemirim, tem adequação orçamentária e financeira com a Lei Orçamentária Anual – LOA, e que para o exercício de 2025 o valor de R\$ 43.478,40 (Quarenta e três mil, quatrocentos setenta e oito reais, quarenta centavos) está compatível com o Plano Plurianual e 2026 o valor de R\$ 45.000,14 (Quarenta e cinco mil, catorze centavos) estará compatível com o Plano Plurianual NOVO (2026 x 2029) e terá compatibilidade com as Leis de Diretrizes Orçamentárias e adequação orçamentária e financeira com a Lei Orçamentária Anual.



PROTOCOLO DE ASSINATURA(S)

O documento acima foi assinado eletronicamente e pode ser acessado no endereço <https://processos.cachoeiro.es.gov.br/autenticidade> utilizando o identificador 31003000350032003100320036003A00540052004100

Assinado eletronicamente por **JORGE ELIAS PIAZZAROLO** em **26/03/2024 18:34**

Checksum: **9517B6271DCC037A4A705CD7D16B1A0F79D144ED9924981261DCF24400C43908**



DECLARAÇÃO DO ORDENADOR DA DESPESA

Declaramos nos termos do inciso II do art. 16 da LRF que, para o exercício de 2024, o aumento das despesas, referente ao **PROJETO DE LEI – PL QUE ALTERA E ACRESCENTA DISPOSITIVOS NA LEI Nº 7.053, DE 27 DE AGOSTO DE 2014 E ALTERA DISPOSITIVO DA LEI Nº 7.465, DE 09 DE MARÇO DE 2017**, tem adequação orçamentária e financeira com a Lei Orçamentária Anual – LOA e compatibilidade com o Plano Plurianual - PPA e com a Lei de Diretrizes Orçamentárias – LDO, sendo que para o exercício de 2025 o valor correspondente terá adequação orçamentária e financeira com o Projeto de Lei Orçamentária Anual – LOA e compatibilidade com o Projeto de Lei do Plano Plurianual – PPA e das Diretrizes Orçamentárias – LDO, que serão encaminhados a CMCI, e que para o exercício de 2026 o valor correspondente terá adequação orçamentária e financeira com o Projeto de Lei Orçamentária Anual – LOA, e compatibilidade com o Projeto de Lei do novo Plano Plurianual – PPA (2026 a 2029) e das Diretrizes Orçamentárias – LDO.

Cachoeiro de Itapemirim – ES, 26 de março de 2024.

MARCIO CORREIA
GUEDES:87368668734

Assinado de forma digital por
MARCIO CORREIA
GUEDES:87368668734
Dados: 2024.03.26 23:58:13 -03'00'

Márcio Correia Guedes
Secretário Municipal de Fazenda

Rua Brahim Antônio Seder, 96/102 • Centro
Cachoeiro de Itapemirim • ES • CEP 29300-060



PREFEITURA DE
CACHOEIRO

www.cachoeiro.es.gov.br



Autenticar documento em <https://cachoeiro.nopaperscloud.com.br/autenticidade>
com o identificador 3200300036603300300037203A005690. Documento assinado digitalmente da
conforme art. 14º, I, da Lei 14.063/2020.

PROTOCOLO DE ASSINATURA(S)

O documento acima foi assinado eletronicamente e pode ser acessado no endereço <https://cachoeiro.nopapercloud.com.br/autenticidade> utilizando o identificador 3200300036003300300037003A005000

Assinado eletronicamente por **Poder Executivo Municipal** em 27/03/2024 17:36

Checksum: **847A5DBDB2468B251AAC174A15D1D858E994BE932E83A81B0667C5FD36ABC85C**



Autenticar documento em <https://cachoeiro.nopapercloud.com.br/autenticidade> com o identificador 3200300036003300300037003A005000, Documento assinado digitalmente conforme art. 4º, II da Lei 14.063/2020.