

01
R

Registre-se. Autue-se.
Sala das Sessões ____/____/____

(Rubrica do Presidente)



Data: ____/____/____
Número: P.L.
15925/13

CÂMARA MUNICIPAL DE CACHOEIRO DE ITAPEMIRIM ESTADO DO ESPÍRITO SANTO

EXERCÍCIO DE 2013

PERÍODO: 2013 A 2014

PRESIDENTE: JÚLIO FERRARE VICE-PRESIDENTE: CARLOS RENATO LITNO
1º SECRETÁRIO: FABRICIO T. SOARES 2º SECRETÁRIO: LUCAS MOULAIS

ASSUNTO:
PROJETO DE LEI Nº 316/13

INICIATIVA:
PODER EXECUTIVO

HISTÓRICO:
ALTERA DISPOSITIVOS DO ART. 2º DA LEI Nº 6434 DE 08 DE DEZEMBRO DE 2010, ALTERADA PELA LEI Nº 6.655, DE 14 DE JUNHO DE 2012, QUE TRATA DO MEMORIAL DESCRITIVO DA ~~XXXXXX~~ DELIMITAÇÃO DOS BAIRROS DO DISTRITO SEDE DO MUNICÍPIO DE CACHOEIRO DE ITAPEMIRIM.

OFICINA Nº 3203/13 em 17/12/13

LEITURA: 17 / 12 / 2013
1ª DISCUSSÃO: 17 / 12 / 13
2ª DISCUSSÃO: ____/____/____
APROVADO POR:
 11 X 5 UNANIMIDADE ABSTENÇÃO
PRESIDENTE: _____
REJEITADO POR:
 X UNANIMIDADE ABSTENÇÃO
PRESIDENTE: _____
PEDIDO DE VISTA:
_____/_____/____ Ver: _____
_____/_____/____ Ver: _____
_____/_____/____ Ver: _____

PARECER DA COMISSÃO DE:

- Constituição, Justiça e Redação
- Finanças e Orçamento
- Fiscalização e Controle Orçamentário
- Obras e Serviços Públicos
- Saúde, Saneamento e Meio Ambiente
- Direitos Humanos e Assist. Social
- Educação, Ciência e Tecnologia, de Cultura, de Esporte e de Lazer

PRESIDENTE: _____

PEDIDO DE URGÊNCIA: ____/____/____

APROVADO POR:
 X UNANIMIDADE ABSTENÇÃO
PRESIDENTE: _____
REJEITADO POR:
 X UNANIMIDADE ABSTENÇÃO

02
K

Cachoeiro de Itapemirim, 16 de dezembro de 2013.

OF/GAP/Nº 1306/2013

Exmº. Sr.
JULIO CESAR FERRARE CECOTTI
Presidente da Câmara Municipal
Nesta

DOCUMENTO:	OF
PROTOCOLO GERAL:	35922/13
NÚMERO PROCESSO:	358/13
DATA PROTOCOLO:	16/12/13

Senhor Presidente,

Estamos encaminhando, em anexo, Projeto de Lei nº 066/2013 para apreciação dessa Douta Câmara Municipal, em **REGIME DE URGÊNCIA**.

Atenciosamente,



CARLOS ROBERTO CASTEGLIONE DIAS
Prefeito Municipal



M E N S A G E M

Excelentíssimo Senhor Presidente,

Estamos encaminhando à apreciação dessa Douta Câmara Municipal o Projeto de Lei nº 066/2013, **que ALTERA DISPOSITIVOS DO ART. 2º DA LEI Nº 6434 DE 08 DE DEZEMBRO DE 2010, ALTERADA PELA LEI Nº 6.655, DE 14 DE JUNHO DE 2012, QUE TRATA DO MEMORIAL DESCRITIVO DA DELIMITAÇÃO DOS BAIITOS DO DISTRITO SEDE DO MUNICÍPIO DE CACHOEIRO DE ITAPEMRIM.**

A Lei 6.434/2010 é uma das principais bases de estudos e decisões administrativas importantes para o Município de Cachoeiro de Itapemirim, portanto requer constantes atualizações para se adequar ao desenvolvimento urbano, que é um ato contínuo. Por esta razão a vigilância quanto a sua aplicabilidade tornou-se uma necessidade.

Para que a presente Lei atenda o objetivo que lhe cabe, tornou-se necessário revisá-la, no que diz respeito às suas delimitações, de modo especial nos bairros em que se apresentam com divisas no entorno de áreas não adensadas ou limítrofes com o perímetro urbano, sendo assim, a equipe revisora utilizou coordenada geográfica para traçar os limites naturais. A segunda ponderação advém da necessidade de estabelecer índices urbanísticos para favorecer a implantação de novos empreendimentos.

Foram realizadas apenas correções no texto da Lei, referente ao anexo III em seu artigo 2º e uma revisão dos limites dos bairros Coronel Borges e Santa Cecília, evitando mudanças que viessem prejudicar o conjunto da população.

Portanto, solicito aos nobres Edis que avaliem a presente proposta de estudo da Secretaria Municipal de Desenvolvimento Urbano (SEMDURB), em conjunto com o Conselho do Plano Diretor Municipal, que foi objeto de apresentação em audiência pública, realizada nessa Casa de Leis no dia 11 de dezembro de 2013.

Assim, esperamos contar com o apoio dos Senhores Vereadores na aprovação deste Projeto de Lei, pois acreditamos que a parceria entre o Executivo e o Legislativo Municipal deve ser motivo de orgulho para todo o povo cachoeirense.

Atenciosamente,



CARLOS ROBERTO CASTEGLIONE DIAS
Prefeito Municipal



DOCUMENTO: P.L.
 PROTOCOLO GERAL: 35923/13
 NÚMERO PROPRIO: 356/13
 DATA PROTOCOLO: 36/12/13

PROJETO DE LEI Nº 066/2013

APROVADO

UNANIMIDADE
 MXS ABSTENÇÃO

Sessão 41 / 12 / 13

Presidente _____

ALTERA DISPOSITIVOS DO ART. 2º DA LEI Nº 6434 DE 08 DE DEZEMBRO DE 2010, ALTERADA PELA LEI Nº 6.655, DE 14 DE JUNHO DE 2012, QUE TRATA DO MEMORIAL DESCRITIVO DA DELIMITAÇÃO DOS BAIITOS DO DISTRITO SEDE DO MUNICÍPIO DE CACHOEIRO DE ITAPEMRIM.

A Câmara Municipal de Cachoeiro de Itapemirim, Estado do Espírito Santo, **APROVA** e o Prefeito Municipal **SANCIONA** a seguinte Lei:

Art. 1º – O Art. 2º da Lei 6.434, de 08 de dezembro de 2010, alterado pela Lei nº 6.655, de 14 de junho de 2012, para a vigorar com as seguintes alterações:

"ANEXO III

MEMORIAL DESCRITIVO DA DELIMITAÇÃO DOS BAIRROS DA CIDADE DE CACHOEIRO DE ITAPEMRIM

(...)

CORONEL BORGES

Inicia-se na ponte João dos Santos Filho, seguindo à direita na Rua Moreira entrando na Rua Dom Pedro II, percorrendo esta e dobrando à direita na Rua Pedro Garcia de Mattos, seguindo por esta e continuando à direita na Rua Jadir Costa, passando pela Rua Projetada 9, entrando na Rua Coronel Francisco Athayde, passando pela Rua Paulo Soares, virando à direita na Rua Etelvina Souza, seguindo por esta, encontrando-se com a Rua Dr. Amílcar Figliuzzi, virando à esquerda nesta, ligando-se a Rodovia ES-488 (Cachoeiro x Frade), seguindo por esta até uma área edificada existente às margens da citada Rodovia, no ponto de coordenada X 282.383 / Y 7.692.601, Projeção UTM / Datum WG, 84 / Metros (serão utilizados os mesmos parâmetros técnicos para todos os pontos presentes neste texto), contornando a área supracitada através da estrada de acesso a mesma até o ponto de



coordenadas X 282.390 / Y 7.692.426 próximo a um fragmento de mata distante 100 metros de um lago existente no local, virando à esquerda em direção a área onde está localizado o presídio (Centro de Detenção Provisória / SEJUIS), até a estrada de acesso ao mesmo, virando à direita nesta até o ponto de coordenada X 282.788 / Y 7.692.324 ainda na estrada citada anteriormente e a partir deste ponto, segue em linha reta, contornando um fragmento de mata, cruzando o eixo do Córrego Urtiga até o ponto de coordenada X 282.812 / Y 7.691.744 em uma estrada rural, seguindo à esquerda em linha reta até o ponto de coordenada X 282.986 / Y 7.691.736, virando à direita e seguindo em linha reta em direção a estrada de acesso à localidade rural de Timbó I, em uma bifurcação no ponto de coordenada X 282.916 / Y 7.690.832, virando à esquerda na mesma, em direção a próxima bifurcação que permite o acesso a uma propriedade rural no ponto de coordenada X 283.061 / Y 7.690.698, virando à direita nesta tendo como referência seu eixo, até o ponto de coordenada X 282.847 / Y 7.690.368, virando à esquerda em uma estrada rural margeando um lago até o ponto de coordenada X 282.977 / Y 7.689.950, a partir deste seguindo em linha reta em direção ao Rio Itapemirim em sua margem no ponto de coordenada X 282.050 / Y 7.689.527, seguindo pelo Rio Itapemirim tendo como referência seu eixo, em direção a ponte Coronel Francisco Athayde, até encontrar-se novamente com a ponte João dos Santos Filho.

(...)

SANTA CECÍLIA

Inicia-se no entroncamento da Rua Pedro Macedo com a Rua Raul Pereira Ramos, seguindo pela última e passando pela Rua Moacyr dos Santos, subindo a Escadaria 6, ligando-se à Rua Ruy Lima, entrando na Rua Irene Lima Menegazzi, passando pelo entroncamento desta com a Rua Justo Bicalho e a Rua Irecê Toledo Barbosa de Medeiros passando pela Rua Antenor Areia, virando à esquerda e contornando os fundos das edificações seguindo até ao seu final no ponto de coordenadas Projeção UTM / Datum WGS 84 / Metros (parâmetros técnicos para todos os pontos de coordenadas citados nesse texto) X 280.422 / Y 7.694.661, virando à direita, seguindo em linha reta em direção ao mineroduto existente no local, até atingir seu eixo no ponto de coordenada X 280.662 / Y 7.694.905 seguindo pelo mineroduto utilizando como referência seu eixo, até o ponto de coordenada X 281.176 / Y 7.694.842 distante 560 metros do ponto citado anteriormente, virando novamente à direita seguindo o limite de propriedade, passando próximo a um fragmento de mata em linha reta até o ponto de coordenada X 281.204 / Y 7.694.296, seguindo em direção ao Bairro Nossa Senhora da Penha até ligar-se ao eixo do Córrego Monte Líbano, localizado nos fundos das edificações da Rua Sebastião Pereira do citado Bairro, no ponto de coordenada X 280.801 / Y 7.694.089, seguindo pelos fundos das edificações



da rua supracitada até encontrar-se com o primeiro acesso a Rua Maria Dulce Gariolli, também pertencente ao Bairro Nossa Senhora da Penha, virando à esquerda no encontro com o eixo do Córrego Monte Líbano no ponto de coordenadas X 280.659 / Y 7.694.048, até encontrar-se com a Rua José Pinto e novamente à esquerda até ligar-se a Rua Pedro Macedo, virando à direita nesta e seguindo pela mesma até encontrar-se com a Rua Raul Pereira Ramos.

(...)"

Art. 2º - Esta Lei entrará em vigor na data de sua publicação, revogadas as disposições em contrário.

Cachoeiro de Itapemirim, 16 de dezembro de 2013.



CARLOS ROBERTO CASTEGLIONE DIAS
Prefeito Municipal





MUNICÍPIO DE CACHOEIRO DE ITAPEMIRIM - ES

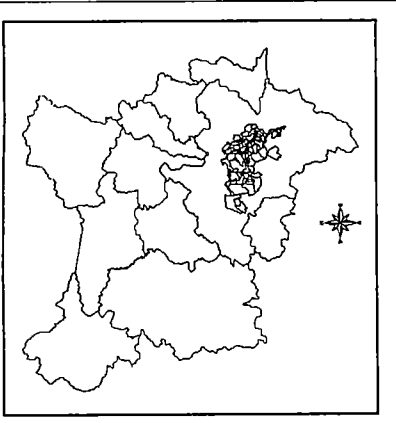

LEGENDA



CARTOGRAFIA

LUCIANO QUIRINO DE FREITAS
GERENTE DE GEOPROCESSAMENTO - SEMDURB



PREFEITO MUNICIPAL: CARLOS R. CASTEGLIONE DIAS
SECRETÁRIO MUNICIPAL: CIDINEI RODRIGUES NUNES
SEMDURB - SECRETARIA MUNICIPAL DE DESENVOLVIMENTO URBANO
SUBSECRETARIA DE PESQUISA E DESENVOLVIMENTO

LIMITE DOS BAIRROS DA SEDE - ANEXO DA LEI Nº 6.434/2010

ESCALA 1:42.000 DATA DEZ/2013 ARQUIVO SEMDURB

SISTEMA DE COORDENADAS DATUM: SIRGAS 2000 - PROJEÇÃO: UTM - FUSO 24S

CACHOEIRO DE ITAPEMIRIM - ES
LIMITE DOS BAIRROS DA SEDE DO MUNICÍPIO - ANEXO DA LEI Nº 6.434/2010

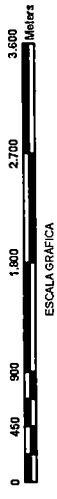
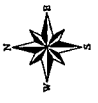
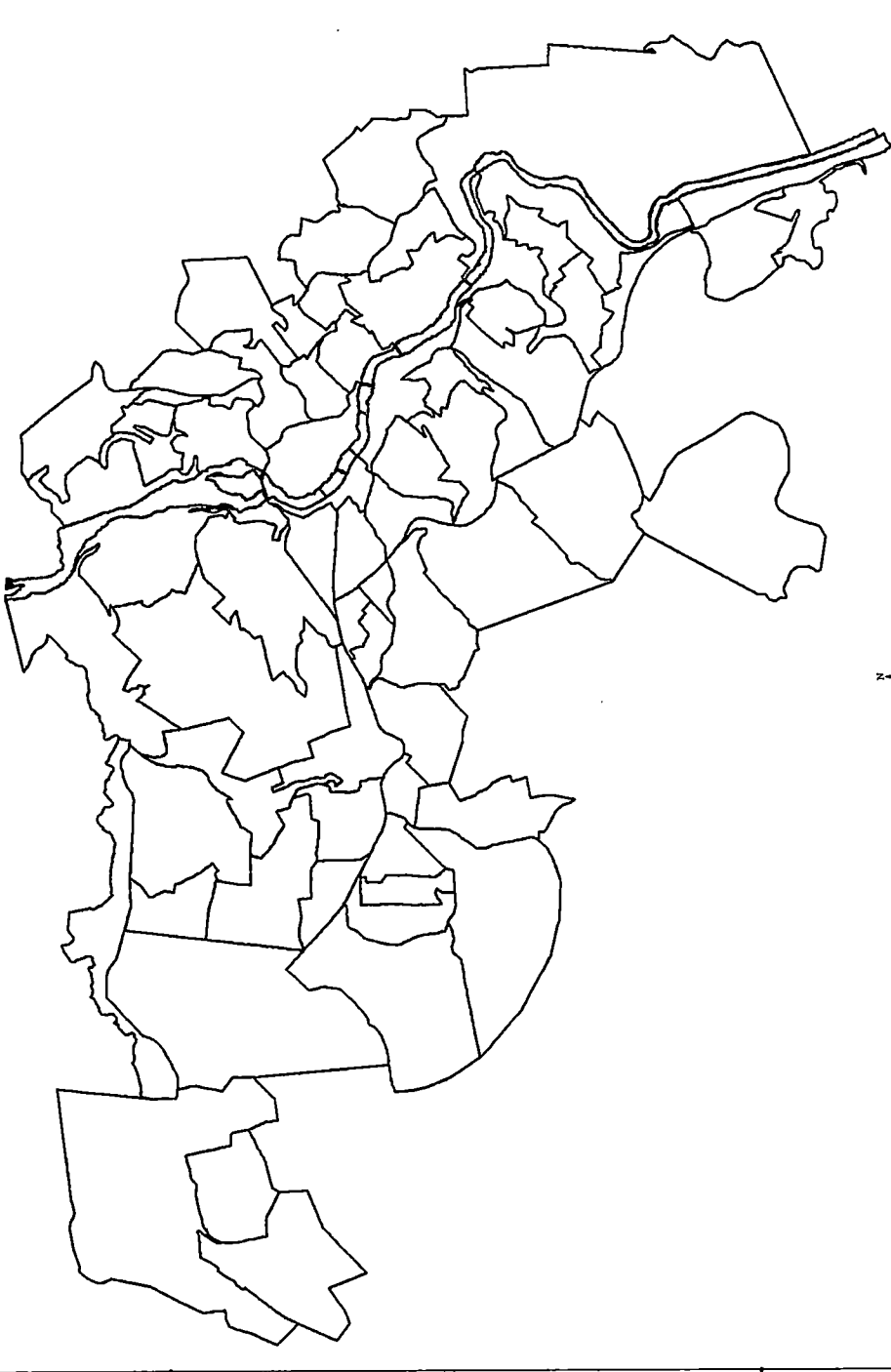

ESCALA GRÁFICA

280000

275000

7695000

7690000

7695000

7690000

280000

275000

07
R

M E N S A G E M

Excelentíssimo Senhor Presidente,

Estamos encaminhando à apreciação dessa Douta Câmara Municipal o Projeto de Lei nº 066/2013, **que ALTERA DISPOSITIVOS DO ART. 2º DA LEI Nº 6434 DE 08 DE DEZEMBRO DE 2010, ALTERADA PELA LEI Nº 6.655, DE 14 DE JUNHO DE 2012, QUE TRATA DO MEMORIAL DESCRITIVO DA DELIMITAÇÃO DOS BAIITOS DO DISTRITO SEDE DO MUNICÍPIO DE CACHOEIRO DE ITAPEMRIM.**

A Lei 6.434/2010 é uma das principais bases de estudos e decisões administrativas importantes para o Município de Cachoeiro de Itapemirim, portanto requer constantes atualizações para se adequar ao desenvolvimento urbano, que é um ato contínuo. Por esta razão a vigilância quanto a sua aplicabilidade tornou-se uma necessidade.

Para que a presente Lei atenda o objetivo que lhe cabe, tornou-se necessário revisá-la, no que diz respeito às suas delimitações, de modo especial nos bairros em que se apresentam com divisas no entorno de áreas não adensadas ou limítrofes com o perímetro urbano, sendo assim, a equipe revisora utilizou coordenada geográfica para traçar os limites naturais. A segunda ponderação advém da necessidade de estabelecer índices urbanísticos para favorecer a implantação de novos empreendimentos.

Foram realizadas apenas correções no texto da Lei, referente ao anexo III em seu artigo 2º e uma revisão dos limites dos bairros Coronel Borges e Santa Cecília, evitando mudanças que viessem prejudicar o conjunto da população.

Portanto, solicito aos nobres Edis que avaliem a presente proposta de estudo da Secretaria Municipal de Desenvolvimento Urbano (SEMDURB), em conjunto com o Conselho do Plano Diretor Municipal, que foi objeto de apresentação em audiência pública, realizada nessa Casa de Leis no dia 11 de dezembro de 2013.

Assim, esperamos contar com o apoio dos Senhores Vereadores na aprovação deste Projeto de Lei, pois acreditamos que a parceria entre o Executivo e o Legislativo Municipal deve ser motivo de orgulho para todo o povo cachoeirense.

Atenciosamente,



CARLOS ROBERTO CASTEGLIONE DIAS
Prefeito Municipal



DOCUMENTO:	P.L.
PROTÓCOLO:	35921/13
NÚMERO DE LEI:	356/13
DATA DE APROVAÇÃO:	26/12/13

PROJETO DE LEI Nº 066/2013

ALTERA DISPOSITIVOS DO ART. 2º DA LEI Nº 6434 DE 08 DE DEZEMBRO DE 2010, ALTERADA PELA LEI Nº 6.655, DE 14 DE JUNHO DE 2012, QUE TRATA DO MEMORIAL DESCRITIVO DA DELIMITAÇÃO DOS BAIITOS DO DISTRITO SEDE DO MUNICÍPIO DE CACHOEIRO DE ITAPEMIRIM.

APROVADO	
<input type="checkbox"/> UNANIMIDADE	<input checked="" type="checkbox"/> ABSTENÇÃO
Sessão 17/12/13	
Presidente _____	

A Câmara Municipal de Cachoeiro de Itapemirim, Estado do Espírito Santo, **APROVA** e o Prefeito Municipal **SANCIONA** a seguinte Lei:

Art. 1º – O Art. 2º da Lei 6.434, de 08 de dezembro de 2010, alterado pela Lei nº 6.655, de 14 de junho de 2012, para a vigorar com as seguintes alterações:

"ANEXO III

MEMORIAL DESCRITIVO DA DELIMITAÇÃO DOS BAIRROS DA CIDADE DE CACHOEIRO DE ITAPEMIRIM

(...)

CORONEL BORGES

Inicia-se na ponte João dos Santos Filho, seguindo à direita na Rua Moreira entrando na Rua Dom Pedro II, percorrendo esta e dobrando à direita na Rua Pedro Garcia de Mattos, seguindo por esta e continuando à direita na Rua Jadir Costa, passando pela Rua Projetada 9, entrando na Rua Coronel Francisco Athayde, passando pela Rua Paulo Soares, virando à direita na Rua Etelvina Souza, seguindo por esta, encontrando-se com a Rua Dr. Amílcar Figliuzzi, virando à esquerda nesta, ligando-se a Rodovia ES-488 (Cachoeiro x Frade), seguindo por esta até uma área edificada existente às margens da citada Rodovia, no ponto de coordenada X 282.383 / Y 7.692.601, Projeção UTM / Datum WG, 84 / Metros (serão utilizados os mesmos parâmetros técnicos para todos os pontos presentes neste texto), contornando a área supracitada através da estrada de acesso a mesma até o ponto de



coordenadas X 282.390 / Y 7.692.426 próximo a um fragmento de mata distante 100 metros de um lago existente no local, virando à esquerda em direção a área onde está localizado o presídio (Centro de Detenção Provisória / SEJUS), até a estrada de acesso ao mesmo, virando à direita nesta até o ponto de coordenada X 282.788 / Y 7.692.324 ainda na estrada citada anteriormente e a partir deste ponto, segue em linha reta, contornando um fragmento de mata, cruzando o eixo do Córrego Urtiga até o ponto de coordenada X 282.812 / Y 7.691.744 em uma estrada rural, seguindo à esquerda em linha reta até o ponto de coordenada X 282.986 / Y 7.691.736, virando à direita e seguindo em linha reta em direção a estrada de acesso à localidade rural de Timbó I, em uma bifurcação no ponto de coordenada X 282.916 / Y 7.690.832, virando à esquerda na mesma, em direção a próxima bifurcação que permite o acesso a uma propriedade rural no ponto de coordenada X 283.061 / Y 7.690.698, virando à direita nesta tendo como referência seu eixo, até o ponto de coordenada X 282.847 / Y 7.690.368, virando à esquerda em uma estrada rural margeando um lago até o ponto de coordenada X 282.977 / Y 7.689.950, a partir deste seguindo em linha reta em direção ao Rio Itapemirim em sua margem no ponto de coordenada X 282.050 / Y 7.689.527, seguindo pelo Rio Itapemirim tendo como referência seu eixo, em direção a ponte Coronel Francisco Athayde, até encontrar-se novamente com a ponte João dos Santos Filho.

(...)

SANTA CECÍLIA

Inicia-se no entroncamento da Rua Pedro Macedo com a Rua Raul Pereira Ramos, seguindo pela última e passando pela Rua Moacyr dos Santos, subindo a Escadaria 6, ligando-se à Rua Ruy Lima, entrando na Rua Irene Lima Menegazzi, passando pelo entroncamento desta com a Rua Justo Bicalho e a Rua Irecê Toledo Barbosa de Medeiros passando pela Rua Antenor Areia, virando à esquerda e contornando os fundos das edificações seguindo até ao seu final no ponto de coordenadas Projeção UTM / Datum WGS 84 / Metros (parâmetros técnicos para todos os pontos de coordenadas citados nesse texto) X 280.422 / Y 7.694.661, virando à direita, seguindo em linha reta em direção ao mineroduto existente no local, até atingir seu eixo no ponto de coordenada X 280.662 / Y 7.694.905 seguindo pelo mineroduto utilizando como referência seu eixo, até o ponto de coordenada X 281.176 / Y 7.694.842 distante 560 metros do ponto citado anteriormente, virando novamente à direita seguindo o limite de propriedade, passando próximo a um fragmento de mata em linha reta até o ponto de coordenada X 281.204 / Y 7.694.296, seguindo em direção ao Bairro Nossa Senhora da Penha até ligar-se ao eixo do Córrego Monte Líbano, localizado nos fundos das edificações da Rua Sebastião Pereira do citado Bairro, no ponto de coordenada X 280.801 / Y 7.694.089, seguindo pelos fundos das edificações

da rua supracitada até encontrar-se com o primeiro acesso a Rua Maria Dulce Gariolli, também pertencente ao Bairro Nossa Senhora da Penha, virando à esquerda no encontro com o eixo do Córrego Monte Líbano no ponto de coordenadas X 280.659 / Y 7.694.048, até encontrar-se com a Rua José Pinto e novamente à esquerda até ligar-se a Rua Pedro Macedo, virando à direita nesta e seguindo pela mesma até encontrar-se com a Rua Raul Pereira Ramos.

(...)"

Art. 2º - Esta Lei entrará em vigor na data de sua publicação, revogadas as disposições em contrário.

Cachoeiro de Itapemirim, 16 de dezembro de 2013.



CARLOS ROBERTO CASTEGLIONE DIAS
Prefeito Municipal





MUNICÍPIO DE CACHOEIRO DE ITAPEMIRIM - ES

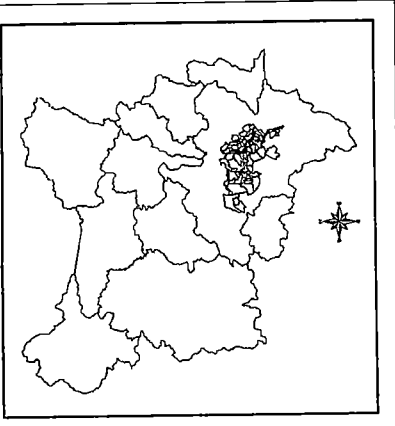

LEGENDA

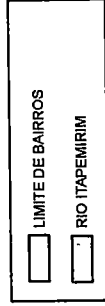

LUCIANO QUIRINO DE FREITAS
GERENTE DE GEOPROCESSAMENTO - SEMDURB

CARTOGRAFIA:



PREFEITO MUNICIPAL: CARLOS R. CASTEBLIONE DIAS
SECRETÁRIO MUNICIPAL: CIDINEI RODRIGUES NUNES
SEMDURB - SECRETARIA MUNICIPAL DE DESENVOLVIMENTO URBANO
SUBSECRETARIA DE PESQUISA E DESENVOLVIMENTO

CACHOEIRO DE ITAPEMIRIM - ES
LIMITE DOS BAIRROS DA SEDE - ANEXO DA LEI Nº 6.434/2010

ESCALA
1:42.000

DATA
DEZ/2013

ARQUIVO
SEMDURB

SISTEMA DE COORDENADAS
DATUM: SIRGAS 2000 - PROJEÇÃO: UTM - FUSO 24S

CACHOEIRO DE ITAPEMIRIM - ES
LIMITE DOS BAIRROS DA SEDE DO MUNICÍPIO - ANEXO DA LEI Nº 6.434/2010



ESCALA GRÁFICA

280000

275000

280000

275000

7695000

7690000

7695000

7690000

12
R



DIÁRIO OFICIAL

13
R

DO MUNICÍPIO DE CACHOEIRO DE ITAPEMIRIM
ESTADO DO ESPÍRITO SANTO
www.cachoeiro.es.gov.br

ANO XLI - Cachoeiro de Itapemirim - Sexta - Feira - 21 Dezembro de 2007 - Nº 3061 do Exemplar R\$ 0,80

PODER EXECUTIVO

ATOS DO PODER EXECUTIVO MUNICIPAL

LEI Nº 6047

DECLARA A ASSOCIAÇÃO DESPORTIVA E CULTURAL DE CAPOEIRA NAVIO NEGREIRO COMO ENTIDADE DE UTILIDADE PÚBLICA.

A Câmara Municipal de Cachoeiro de Itapemirim, Estado do Espírito Santo, **APROVA** e o Prefeito Municipal **SANCIONA** a seguinte Lei:

Art. 1º - Torna a Associação Desportiva e Cultural de Capoeira Navio Negro reconhecida como entidade jurídica através do CNPJ 04.032.445/0001-04, com sede à Rua Ario Sardenberg, 14 – Bairro Monte Cristo, nesta cidade de cachoeiro de Itapemirim, uma **ENTIDADE DE UTILIDADE PÚBLICA MUNICIPAL**, para todos os fins e efeitos que tal condição se fizer necessária.

Art. 2º – Esta Lei entrará em vigor na data de sua publicação.

Art. 3º - Revogam-se as disposições em contrário.

Cachoeiro de Itapemirim, 12 de dezembro de 2007.

ROBERTO VALADÃO ALMOKDICE
Prefeito Municipal

LEI Nº 6048

DISPÕE SOBRE O MEMORIAL DESCRITIVO DAS DIVISAS INTERDISTRITAIS DO MUNICÍPIO DE CACHOEIRO DE ITAPEMIRIM, BEM COMO O MEMORIAL DESCRITIVO DA DELIMITAÇÃO DOS BAIRROS DO DISTRITO SEDE.

A Câmara Municipal aprova e o Prefeito Municipal de Cachoeiro de Itapemirim, Estado do Espírito Santo, sanciona a seguinte Lei:

Art. 1º Ficam definidas as divisas dos Distritos de BURARAMA, PACOTUBA, COUTINHO, CONDURU, SÃO VICENTE, GIRONDA, ITAÓCA, VARGEM GRANDE DE SOTURNO, GRUTA, CÓRREGO DOS MONOS E DISTRITO SEDE, conforme Memorial Descritivo constante no anexo I.

Parágrafo único. A planta cartográfica representativa dos territórios dos Distritos objeto do “caput” deste artigo, constante do anexo II, é parte integrante desta Lei.

Art. 2º Ficam definidas as delimitações dos bairros da Cidade de Cachoeiro de Itapemirim (Distrito Sede) conforme Memorial Descritivo constante do anexo III.

Parágrafo único. A planta cartográfica representativa das delimitações dos bairros objeto do “caput” deste artigo, constante do anexo IV, é parte integrante desta Lei.

Cachoeiro de Itapemirim, 17 de dezembro de 2007.

ROBERTO VALADÃO ALMOKDICE
Prefeito Municipal

ANEXO I

MEMORIAL DESCRITIVO DAS DIVISAS INTERDISTRITAIS DO MUNICÍPIO DE CACHOEIRO DO ITAPEMIRIM

DISTRITO DE BURARAMA

Área: 86,74km²

Com o distrito de Conduru

Começa na divisa com o município de Castelo na foz do ribeirão Santa Rosa no Ribeirão Estrela do Norte; segue pelo divisor de águas da margem direita do ribeirão Santa Rosa até a cabeceira do córrego Jabuticabeira.

Com o distrito de Pacotuba

Começa onde termina a divisa com o distrito de Conduru; segue pelo divisor de águas entre os córregos Pedra Lisa e Campos Elísios até a foz deste último no ribeirão Floresta; segue pelo divisor de águas da margem direita do Córrego Jacu até a divisa com o município de Jerônimo Monteiro.

DISTRITO DE PACOTUBA

Área: 171,64km²

Com o distrito de Burarama

PODER EXECUTIVO MUNICIPAL	
ROBERTO VALADÃO ALMOKDICE Prefeito Municipal	
ATÍLIO TRAVÁGLIA Vice - Prefeito	
DIÁRIO OFICIAL DO MUNICÍPIO	
EDITADO pela:	
P.M.C.I. Prefeitura Municipal de Cachoeiro de Itapemirim - ES.	
SEMASI - Secretaria Municipal de Administração, Logística e Serviços Internos. Departamento de Administração Geral. Gerência de Atos Oficiais.	
Rua Joaquim Vieira, 23 - Guandu Viva Shopping - 2º Andar Cachoeiro de Itapemirim - ES	
ASSINATURAS	
TrimestralR\$ 50,00
SemestralR\$ 100,00
AnualR\$ 200,00
Publicações e Contatos__ (28) 3155-5230	
Diário Oficial	(28) 3155-5203

Começa na divisa com o município de Jerônimo Monteiro; segue pelo divisor de águas da margem direita do córrego Jacu até a foz de Campos Elíseos no Ribeirão Floresta, segue pelo divisor da margem esquerda de Campos Elíseos até a cabeceira do córrego Jabuticabeira.

Com o distrito de Conduru

Começa onde termina a divisa com o distrito de; segue pelo divisor de águas da margem direita deste córrego até sua foz no ribeirão Estrela do Norte; desce por este a foz do córrego Araçonga.

Com o distrito de Coutinho

Começa onde termina a divisa com o distrito de Conduru; desce pelo ribeirão Estrela do Norte até sua foz no rio Itapemirim, segue por este rio margeando a oeste da ilha Barra do Estrela do Norte; segue pelo divisor de águas da margem esquerda do córrego Limeira até encontrar o divisor de águas da margem direita do córrego Biquinha; segue por este divisor até sua foz no córrego Mangueira; segue pelo divisor da margem direita deste córrego até as cabeceiras dos córregos Biquinha e Capoeirinha.

Com o distrito Sede

Começa onde termina a divisa com o distrito de Coutinho; segue pelo divisor de águas entre os córregos Mangueira e Santa Fé até a divisa com o município de Muqui.

DISTRITO DE COUTINHO

Área: 53,89km²

Com o distrito de Itaóca

Começa na foz do córrego Boa Sorte no rio Castelo, desce por este rio até sua foz no rio Itapemirim; desce por este rio até a foz de pequeno afluente da margem direita, situada no ponto de coordenadas UTM E= 275919m e N= 7702698m.

Com o distrito Sede

Começa onde termina a divisa com o distrito de Itaóca no ponto de coordenadas UTM E= 275919m e N= 7702698m; segue pelo divisor de águas da margem direita do afluente do rio Itapemirim até a cabeceira deste; segue pelo divisor de águas entre os córregos Murilo e Santa fé, de um lado, e Olho D'água e Capoeirinha, do outro.

Com o distrito de Pacotuba

Começa onde termina a divisa com o distrito Sede; segue pelo divisor de águas entre os córregos Mangueira e Biquinha até a foz deste último; segue pelo divisor de águas da margem direita do córrego Biquinha até o divisor de águas da margem esquerda do córrego Limeira; segue por este divisor até o rio Itapemirim defronte à ilha Barra da Estrela do Norte; segue margeando esta ilha pelo lado oeste até a Barra do Ribeirão Estrela do Norte; sobe por este ribeirão até a foz do córrego Araçonga.

Com o distrito de Conduru

Começa onde termina a divisa com o distrito de Pacotuba; segue pelo divisor de águas da margem esquerda do córrego Araçonga até a cabeceira do córrego Boa Sorte; segue pelo divisor da margem esquerda deste até sua foz no rio Castelo.

DISTRITO DE CONDURU

Área: 76,80km²

Com o distrito de São Vicente

Começa na divisa com o município de Castelo; segue pelo divisor de águas da margem direita do rio Fruteira até sua foz no rio Castelo, segue pelo divisor de águas da margem esquerda deste rio até o divisor de águas entre os córregos Lagoa e Vermelho.

Com o distrito de Itaóca

Começa onde termina a divisa com o distrito de São Vicente; segue pelo divisor de águas entre os córregos Vermelho e Lagoa até o divisor de águas entre o córrego Valão da Areia e rio Castelo; segue por este divisor até a foz do córrego Boa Sorte no rio Castelo.

Com o distrito de Coutinho

Começa onde termina a divisa com o distrito de Itaóca; segue pelo divisor de águas entre os córregos Boa Sorte e Sapocado até o divisor de águas da margem esquerda do córrego Araçonga; segue por este divisor até a foz deste no ribeirão Estrela do Norte.

Com o distrito de Pacotuba

Começa onde termina a divisa com o distrito de Coutinho; sobe pelo ribeirão Estrela do Norte até a foz do córrego Jabuticabeira; segue pelo divisor de águas da margem direita do córrego Jabuticabeira até sua cabeceira.

Com o distrito de Burarama

Começa onde termina a divisa com o distrito de Pacotuba; segue pelo divisor de águas entre os córregos Jabuticabeira e Ribeirão Santa Rosa até a foz deste no ribeirão Estrela do Norte na divisa com o município de Castelo.

DISTRITO DE SÃO VICENTE

Área: 90,88km²

Com o distrito de Gironda

Começa na divisa com o município de Vargem Alta no divisor de água entre o Ribeirão Salgado e o rio Fruteira, segue por este divisor até a cabeceira do córrego Itaóca.

Com o distrito de Itaóca

Começa onde termina a divisa com o distrito de Gironda, segue pelo divisor de águas da margem esquerda do córrego Cantagalo até encontrar a cabeceira do córrego Vermelho.

Com o distrito de Conduru

Começa onde termina a divisa com o distrito de Itaóca; segue pelo divisor de águas da margem esquerda do rio Fruteira até sua foz no rio Castelo; segue pelo divisor da margem direita do rio Fruteira até a divisa com o município de Castelo.

DISTRITO DE GIRONDA

Área: 30,08km²

Com o distrito de Vargem Grande do Soturno

Começa na divisa com o município de Vargem Alta, segue por divisor de águas até o topo do morro no ponto de coordenadas planas UTM E= 284740m e N= 7704237m, segue em linha reta atravessando o ribeirão Salgado e Estrada Soturno/Gironda até topo do morro com coordenadas E= 283861 e N= 7703798 m; segue por divisor de águas da margem direita do ribeirão Salgado até encontrar o córrego do Macaco no ponto de coordenadas E= 282146m e N= 7702521m, segue por divisor de águas da margem direita do córrego do Macaco até sua foz no ribeirão Salgado; desce por este até a foz do córrego Santa Rosa.

Com o distrito Sede

Começa onde termina a divisa com o distrito de Vargem Grande do Soturno; desce pelo Ribeirão Salgado até sua foz no rio Itapemirim, sobe por este até a foz do córrego Jacaré.

Com o distrito de Itaóca

Começa onde termina a divisa com o distrito Sede; segue pelo divisor de águas entre o rio Itapemirim e córrego Jacaré até a cabeceira do córrego do Macaco; segue por divisor de águas ao sul do povoado de alto Moledo até encontrar o ponto de coordenadas UTM E= 281298m e N= 7704879m a margem do córrego; segue por divisor de águas da margem direita do ribeirão Salgado até o divisor de águas da margem esquerda do rio Fruteira na cabeceira do córrego Itaóca.

Com o distrito de São Vicente

Começa onde termina a divisa com o distrito de Itaóca; segue pelo divisor de águas entre o ribeirão Salgado e o rio Fruteira até a divisa com o município de Vargem Alta.

DISTRITO DE ITAOCA

Área: 49,41km²

Com o distrito de São Vicente

Começa no divisor de águas entre os córregos Vermelho, Lagoa e ribeirão Fruteira; segue pelo divisor formado pelo ribeirão Fruteira, por um lado, e pelo outro os córregos Vermelho e Itaóca até o divisor da margem direita do ribeirão Salgado.

Com o distrito de Gironda

Começa onde termina a divisa com o distrito de São Vicente; segue pelo divisor da margem direita do ribeirão Salgado até encontrar afluente do córrego Macaco no ponto de coordenadas UTM E= 281298m e N= 7704879m a margem do mesmo; segue por divisor de águas ao sul do povoado Alto Moledo até encontrar o divisor de águas entre rio Itapemirim e o córrego Jacaré; segue por este divisor até a foz do córrego Jacaré.

Com o distrito Sede

Começa onde termina a divisa com o distrito de Gironda; sobe pelo rio Itapemirim até a foz de pequeno afluente da margem direita; situada no ponto de coordenadas UTM E= 275919m e N= 7702698m.

Com o distrito de Coutinho

Começa onde termina a divisa com o distrito Sede na foz do afluente localizado nas coordenadas UTM E= 276012m e N= 7702868m; sobe pelo rio Itapemirim até a foz do rio Castelo, sobe por este até a foz do córrego Boa Sorte.

Com o distrito de Conduru

Começa onde termina a divisa com o distrito de Coutinho; segue por divisor de águas da margem esquerda do rio Castelo até o divisor de águas entre os córregos Lagoa e Vermelho.

DISTRITO DE VARGEM GRANDE DE SOTURNO

Área = 34,04 km²

Com o distrito de Gruta

Começa na divisa com o município de Vargem Alta no divisor de águas entre os córregos Canudal, da Gruta e Santa Rosa; segue pelo divisor de águas entre os córregos Gruta e Santa Rosa.

Com o distrito Sede

Começa onde termina a divisa com o distrito de Gruta; segue pelo divisor de águas da margem esquerda do córrego Santa Rosa até sua foz no ribeirão Salgado.

Com o distrito de Gironda

Começa onde termina a divisa com distrito Sede; sobe pelo ribeirão Salgado até a foz do córrego do Macaco; segue pelo divisor da margem direita deste até encontrar o mesmo córrego no ponto de coordenadas E= 282146m e N= 7702521m; segue por divisor águas da margem direita do ribeirão Salgado até encontrar o topo do morro com coordenadas E= 283861 e N= 7703798 m, segue em linha reta atravessando estrada e o ribeirão Salgado até o topo do morro com coordenadas E= 284740m e N= 7704237m; segue por divisor de águas até a divisa com o município de Vargem Alta.

DISTRITO DE GRUTA

Área = 30,22km²

Com o distrito Sede

Começa na divisa com o município de Itapemirim no córrego Poço D'Anta, no ponto onde toca a linha reta de divisa com o município de Itapemirim; segue por divisor de águas da margem direita deste até encontrar o divisor de águas da margem esquerda do córrego Urtiga; segue por este divisor até a foz de pequeno afluente da margem direita do córrego Urtiga, no ponto de coordenadas E= 283486m e N= 7692173m; segue por divisor de águas da margem direita do córrego Urtiga; segue por divisor entre os córregos da Gruta e Itabira até encontrar o divisor de águas do córrego Santa Rosa.

Com o distrito de Vargem Grande de Soturno

Começa onde termina a divisa com o distrito Sede; segue pelo divisor de águas entre os córregos da Gruta e Santa Rosa até a divisa com o município de Vargem Alta.

DISTRITO DE CÓRREGO DOS MONOS

Área = 28,48km²

Com o distrito Sede

Começa na divisa com o município de Muqui no divisor de águas da margem esquerda do córrego dos Monos; segue por este divisor até o divisor da margem esquerda do córrego do Brás; segue por este divisor até sua foz no

córrego dos Monos; segue pelo divisor da margem direita deste até a divisa com o município de Muqui.

DISTRITO SEDE

Área = 226,39km²

Com do distrito do Córrego dos Monos

Começa na divisa com o município de Muqui no divisor de águas da margem direita do córrego dos Monos; segue por este divisor até foz do córrego do Brás no córrego dos Monos; segue pelo divisor da margem esquerda desse e do córrego dos Monos até a divisa com o município de Muqui.

Com do distrito de Pacotuba

Começa na divisa com o município de Muqui no divisor de águas entre os córregos Mangueira e Santa Fé; segue por este divisor até o divisor de águas da cabeceira dos córregos Capoeirinha e Biquinha.

Com do distrito de Coutinho

Começa onde termina a divisa com o distrito de Pacotuba; segue pelo divisor de águas entre os córregos Capoeirinha e Murilo; segue pelo divisor de águas da margem esquerda do córrego Santo Antônio até a foz de pequeno afluente da margem direita do rio Itapemirim, situada no ponto de coordenadas UTM E= 275919m e N= 7702698m.

Com do distrito de Itaóca

Começa onde termina a divisa com o distrito de Coutinho, no ponto de coordenadas UTM E= 275919m e N= 7702698m; desce pelo rio Itapemirim até a foz do córrego Jacaré.

Com do distrito de Gironda

Começa onde termina a divisa com o distrito de Itaóca; desce pelo rio Itapemirim até a foz do ribeirão Salgado; sobe por este até a foz do córrego Santa Rosa.

Com do distrito de Vargem Grande de Soturno

Começa onde termina com o distrito de Gironda; segue por divisor de águas da margem esquerda do córrego Santa Rosa até o divisor da Margem direita do córrego da Gruta.

Com do distrito de Gruta

Começa onde termina a divisa com o distrito de Vargem Grande de Soturno; segue por divisor de águas da margem direita do córrego da Gruta; segue por divisor de águas da margem direita do córrego Urtiga até a foz de pequeno afluente no ponto de coordenadas E= 283486 e N= 7692173; segue por divisor de águas da margem esquerda do córrego Urtiga até encontrar o córrego Poço D'Anta, no ponto onde toca a linha reta da divisa com o município de Itapemirim.

Base Cartográfica: Cartas IBGE; escala 1:50.000; folhas Anutiba, Cachoeiro de Itapemirim, Castelo e Muqui.

ANEXO II

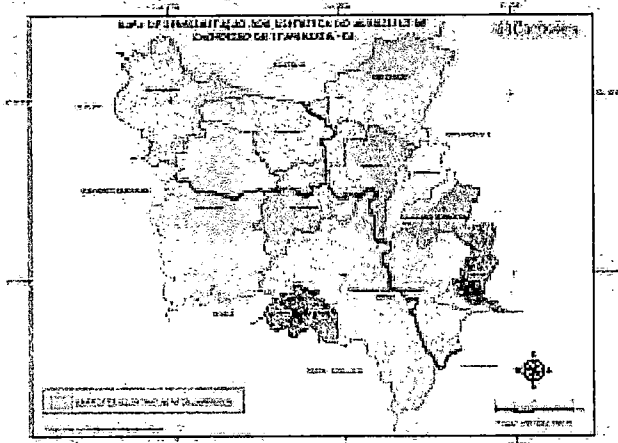

ANEXO III

MEMORIAL DESCRITIVO DA DELIMITAÇÃO DOS BAIRROS DA CIDADE DE CACHOEIRO DE ITAPEMIRIM

ABELARDO MACHADO

Inicia-se no entroncamento da Avenida Bolivar de Abreu com a Avenida Carly Levy Ramos, seguindo à direita pela última, entrando na Rua Edmundo Ramos, passando pela Rua Eugênio Aurélio Brandão do Vale, percorrendo a Rua Dr. Francisco Gonçalves, virando à esquerda na Rua Francisca Dias Siqueira, cruzando a Avenida José Rosa Machado, entrando na Rua Giovane Costa, percorrendo esta, passando pela Rua Olga Contarini, seguindo à esquerda pela Rua Jessé de Freitas Tristão, ligando-se à Rua Irene Lima Menegazzi, passando por esta e pela escadaria Nelson Campos, cruzando a Rua Justo Bicalho e ligando-se em linha reta ao final da Rua Antenor Areia, percorrendo toda a extensão desta, passando pela Rua Irene Lima Menegazzi, entrando na Rua Ruy Lima, ligando-se a Rua Moacir dos Santos, passando pela Rua Raul Pereira Ramos, seguindo à esquerda na Rua Lucínia Braga Machado, ligando-se a Avenida Bolívar de Abreu, passando pela mesma e encontrando-se com a Avenida Carly Levy Ramos.

AEROPORTO

Inicia-se no encontro da Avenida Francisco Mardegan com a Rodovia Ricardo Barbieri, seguindo pela última até a Rua Hilário Mucelini, passando por esta, entrando na Rua Ângelo Silvério, dobrando à esquerda, seguindo até ao campo de aviação, contornando a área deste, ligando-se a Rua Constantino Negrelli, virando à direita, continuando por esta até a área do Hortão Municipal "Augusto Ruschi", virando à esquerda seguindo paralelo a esta, permanecendo em linha reta até encontrar-se com a Rodovia 289-ES (Cachoeiro x Muqui), virando à direita, continuando por esta, ligando-se a Avenida Frederico Augusto Coser, entrando na Rua Manoel Faria de Jesus, seguindo até ao seu final, onde segue em linha reta até a Rua José Antônio Amaral, onde ao final desta segue em linha reta até

encontrar-se com a linha férrea, continuando à direita pela linha, cruzando as Avenidas Fioravante Cypriano e Francisco Mardegan, continuando pela ferrovia até a altura da Rua Projetada 8, seguindo em linha em direção a mesma, segue nesta até ao final da Rua Joanna Payer, continuando nesta até encontrar-se com a Avenida Francisco Mardegan virando à esquerda, seguindo por esta até ligar-se a Rodovia Ricardo Barbieri.

AGOSTINHO SIMONATO

Inicia-se no entroncamento das Avenida Jones dos Santos Neves e Caiçara, seguindo pela última e entrando na Rua Projetada, virando à esquerda na Rua José Reinaldo Rodrigues, seguindo por esta até encontrar com a propriedade do Sr. Roland Feiertag prosseguindo à direita por esta até o entroncamento das Ruas: Geraldo Ambrósio e Djalma Manoel da Silva, seguindo pela Rua Ernandes Duarte da Fonseca, entrando na Rua Izidoro Secchin e continuando na Rua Luiz Pereira Baia, virando à direita na Avenida Anísio Figueiredo, e novamente à direita na Rua Demétrio Ultramar, encontrando-se com a Avenida Jones dos Santos Neves, seguindo à direita por esta até encontrar-se com a Avenida Caiçara.

ALTO AMARELO

Inicia-se no entroncamento da Avenida Francisco Lacerda de Aguiar com a Rua Jerônimo Ribeiro, seguindo pela última, entrando na Rua José Lourenço Solino, virando à direita na Rua Lourenço de Oliveira, passando pela escadaria V, ligando-se à rua Mateus Conde, seguindo por esta, entrando na Rua Cecília Neves, passando por esta e pelas Ruas das Palmeiras e Luiz Gonzaga Santos, seguindo à direita pela Rua Izabel Pereira Lima, ligando-se à Rua Alvino Belo da Silva, seguindo à direita pela Rua Professor Gilceu Machado, passando pela Rua Arquilino Marconsini, ligando-se à Avenida Luiz Nemer, percorrendo toda a extensão desta, seguindo à direita pela Rodovia 482-ES (Cachoeiro x Safra), ligando-se a Avenida Francisco Lacerda de Aguiar, continuando por esta até seu entroncamento com a Rua Jerônimo Ribeiro.

ALTO INDEPENDÊNCIA

Inicia-se no entroncamento da Rua Malvino Teodoro Dias com a Avenida José Félix Cheim (Linha Vermelha) continuando pela última até a altura da Rodovia Cachoeiro x Cobiça, próximo ao Córrego Cobiça, contornando os fundos das edificações paralelo a Rua Leopoldino Portugal Teixeira, ligando-se ao final da Rua Auzilha Grecche Lunz, seguindo em linha reta contornando os fundos das edificações, passando pelo final da Rua Flávio Silva, seguindo pela Rua Virgílio Gabriel entrando à esquerda contornando os fundos das edificações na altura da Rua Maximiliano Silva, seguindo paralelo à Rua Manoel de Oliveira e Souza até ligar-se a Rua Nadir Machado e Souza, continuando à direita por esta passando pelas Ruas Rosa Barbosa Dias e Malvino Teodoro Dias até ligar-se a Avenida José Félix Cheim (Linha Vermelha).

ALTO MONTE CRISTO

Inicia-se no entroncamento das Avenidas Jones dos Santos Neves e Domingos Alcino Dadalto, seguindo pela última

18

até a Rua Paulo Afonso, percorrendo toda extensão desta, virando à direita na Rua Antônio Carlos Coelho, ligando-se à Rua Crispiniano Veiga dos Santos, passando por esta e pelas ruas: Raul Luiz de Souza e Anita Freitas Santiago, até ligar-se à rua Projetada III, percorrendo a mesma e virando à direita na Avenida Leopoldina Smarzaró, encontrando-se com a Avenida Jones dos Santos Neves, onde segue à direita até o seu entroncamento com a Avenida Domingos Alcino Dadalto.

ALTO NOVO PARQUE

Inicia-se no entroncamento da Avenida José Rosa Machado com a rua Francisca Dias Siqueira, seguindo pela última, passando pela rua Dr. Francisco Gonçalves e entrando à direita pela rua Eugênio Aurélio Brandão do Vale, encontrando-se com a rua Edmundo Ramos, seguindo à direita por esta, entrando na rua Jacinta Maria da Penha, passando por esta e pela rua Sebastião Moreira da Silva, entrando à direita na rua Walfrido Alves Machado, percorrendo a rua Projetada 1, entrando à direita na Avenida Manoel Silva Motta, entrando novamente à direita na Rodovia Gumercindo Moura Nunes, passando pela Avenida José Rosa Machado até seu entroncamento com a rua Francisca Dias Siqueira.

ALTO UNIÃO

Inicia-se na Rodovia 482-ES (Cachoeiro x Safra)/ Km 5, na altura da Distribuidora de Gás Heliogás, segue a Rodovia até o trevo na proximidade da Fazenda Pindobas, em frente ao Horto União, virando a direita seguindo o muro que circunda a Propriedade do Sr. Camilo Cola (Pindobas) até encontrar-se com rua Projetada que passa por dentro da "Matinha" (bosque), seguindo por esta virando à próxima estrada a direita, pela rua Moacir Antônio da Silva até encontrar-se com rua Projetada 1, incluindo todas as casas que estão situadas à esquerda desta estrada, virando depois a direita descendo na rua Gilson Lesqueves, encontrando-se com a rua Júlio Cesar Santos, seguindo-a e virando na próxima rua, Eloy Martins Pereira, contornando os fundos das casas à esquerda da mesma, pertencentes a rua Estanislau Almeida de Souza, até encontrar-se com a Rodovia 482-ES (Cachoeiro x Safra)/ Km 5, na altura da Distribuidora de Gás Heliogás.

ÁLVARO TAVARES

Inicia-se no entroncamento da Avenida Newton Braga com a rua Otacílio José Silveira, seguindo em linha reta pela última até o eixo do Rio Itapemirim, descendo por este até a altura da Fazenda Pindobas, onde liga-se em linha reta à Rodovia 482-ES (Cachoeiro x Safra), seguindo por esta à direita até encontrar-se com a Avenida Newton Braga, passando por esta até o seu entroncamento com a rua Otacílio José Silveira.

AMARAL

Inicia-se no entroncamento da rua Lourenço de Oliveira com a rua José Bonifácio, seguindo pela última, virando à direita na rua Ângelo Bóss, ligando-se à rua Professor Gilceu Machado, entrando na rua Alvino Belo da Silva, passando pela rua Izabel Pereira Lima, entrando na rua

Luiz Gonzaga Santos, passando pelas ruas das Palmeiras e Cecília Neves, virando à esquerda na rua Mateus Conde, passando pela Escadaria V, seguindo à esquerda na rua Lourenço de Oliveira até o seu entroncamento com a rua José Bonifácio.

AMARELO

Inicia-se no entroncamento da rua Jerônimo Ribeiro com a Avenida Francisco Lacerda de Aguiar seguindo à direita pela última, entrando na rua Justino Hemerly Elias, passando pela rua João Pereira dos Santos Filho, ligando-se a Avenida Governador Cristiano Dias Lopes, seguindo por esta, encontrando-se com a rua Octávio Guimarães, passando pela rua João Penha, entrando na rua João Santana, seguindo pela rua Luís Alves, passando pela Escadaria Pública, ligando-se a rua Santa Luzia, continuando à esquerda por esta, encontrando-se com a rua Jerônimo Ribeiro, seguindo por esta à direita até o seu entroncamento com a Avenida Francisco Lacerda de Aguiar.

AQUIDABAN

Inicia-se na Praça Gastão Pim, seguindo na Avenida Carly Levy Ramos, entrando na Avenida Bolívar de Abreu, percorrendo toda extensão desta, ligando-se a rua Brahim Depes, passando por esta, entrando à esquerda na rua Coronel Alziro Vianna, seguindo por esta até encontrar-se com a Avenida Pinheiro Júnior, passando pela mesma, e seguindo pela ponte Carim Tanure, subindo pelo eixo do rio até encontrar-se com a ponte Guadalajara, continuando à direita nesta, até ligar-se à Praça Gastão Pim.

ARARIGUABA

Inicia-se na ponte Francisco Athayde, descendo pelo eixo do Rio Itapemirim até a altura do término da Avenida Newton Braga, onde segue em linha reta encontrando-se com a rua Octávio José Silveira, seguindo por esta à direita, ligando-se a Avenida Newton Braga, virando à direita nesta, seguindo até a rua Recanto das Flores, continuando por esta até encontrar-se com o muro da Viação Itapemirim, seguindo por este à direita, ligando-se até ligar-se ao final da rua Olivia das Dores Rodrigues, onde novamente em linha reta liga-se ao final da rua José Francisco dos Santos, passando por esta, entrando na rua Ângelo Bressan, virando à direita na rua Manoel Cardoso da Silva, ligando-se à rua Amâncio Silva, continuando à direita por esta, até encontrar-se com a ponte Francisco Athayde.

BAIMINAS

Inicia-se na ponte de Pedestres Coelhoinho, descendo pelo eixo do rio até a ponte Francisco Athayde, seguindo à direita, passando pela rua Amâncio Silva, entrando na rua Manoel Cardoso da Silva, passando pelas ruas Floriano Fonseca, Projetada IV, Projetada III e Abel Cardoso Coelho, virando à esquerda na rua Alcaciba Castilho Viana, continuando à direita na rua Jorge Severino Barbosa, seguindo à esquerda na rua Alfredo Martins do Amaral, entrando na rua Octávio Rocha, continuando na rua José Bonifácio, seguindo à direita na rua Lourenço de

19
10

Oliveira, ligando-se à rua Dr. Deolindo, cruzando esta e encontrando-se com a ponte de pedestres Coelhoinho.

BASILÉIA

Inicia-se no encontro das Avenidas Dr. Aristides Campos e José Félix Cheim (Linha Vermelha), seguindo à direita pela segunda até o entroncamento com a rua Basílio Pimenta, entrando à direita por esta, passando pela rua Professor Pedro Estelita Herkenhoff até encontrar-se como a Avenida Dr. Aristides Campos, seguindo à direita pela mesma até encontrar-se com a Avenida José Félix Cheim (Linha Vermelha).

BELA VISTA

Inicia-se no entroncamento da rua Floriano Fonseca com a rua Angêlo Bressan, entrando à direita na rua José Francisco dos Santos, seguindo até o sei final, continuando em linha reta até o final da rua Olivia das Dores Rodrigues, onde liga-se ao muro da empresa Viação Itapemirim, contornando este até ligar-se a praça André Lopes, seguindo pela rua Sidney Jorge Figueira, entrando na rua Octávio Rocha, seguindo pela rua Alfredo Martins do Amaral, passando pelas ruas: Jorge Severino Barbosa, Alcacilba Castilho Vianna, Abel Cardoso Coelho, Projetada IV e Floriano Fonseca, ligando-se à rua Ângelo Bressan.

BOA ESPERANÇA

Inicia-se no entroncamento da Avenida Jones dos Santos Neves com a Avenida Leopoldina Smarzaró, continuando por esta até a rua João Fortunato Canholato, percorrendo toda a extensão da mesma e das ruas seguintes: Aníbal José de Mello, Projetada B e Projetada 1 entrando à direita na rua João Carriço de Queiroz, até ligar-se a rua Godofredo Adverci, seguindo à direita por esta até a rua Aryo Sardemberg, continuando por esta novamente à direita e ligando-se a Avenida Leopoldina Smarzaró e posteriormente a rua Délio Moreira Lima até encontrar-se com a Avenida Jones dos Santos Neves continuando por esta à direita, até o seu entroncamento com a Avenida Leopoldina Smarzaró.

BOM PASTOR

Inicia-se no encontro das ruas Jacinta Maria da Penha, Sebastião Moreira da Silva e Josino Augusto de Brito, seguindo pela última, passando pela rua das Graças, contornando a área da Escola Municipal "Gércia Ferreria Guimarães", ligando-se a rua Pedro Vieira, seguindo pela rua Gil Moreira entrando na rua Miguel Fernandes e virando à direita pela rua Wallace de Castro Barbosa, virando à esquerda pela rua Pedro Vieira, passando pela rua Everaldo Guimarães até encontrar-se com as rua Projetada 2 e rua Walfrido Alves Machado, seguindo pela rua Sebastião Moreira da Silva até encontrar-se com as ruas Jacinta Maria da Penha e Josino Augusto de Brito.

BOA VISTA

Inicia-se no entroncamento da Rodovia Ricardo Barbieri com a Avenida Francisco Mardegan, seguindo pela última até a rua Joanna Payer, passando por esta até o seu final,

seguindo em linha reta até encontrar-se com o término da rua Domingos Hervati Sequim e posteriormente com a rua João Pancini, partindo em linha reta até o final da rua João Reis, novamente em linha reta, até encontrar-se com o final da rua Projetada 8, continuando por esta até a Rodovia Ricardo Barbieri, dobrando à direita, seguindo pela Rodovia até o entroncamento com a Avenida Francisco Mardegan.

CAMPO DA LEOPOLDINA

Inicia-se no entroncamento da rua Waldemir Simões com a Avenida Dr. Aristides, seguindo à direita pela segunda até encontrar-se com a rua Geraldo Cortes Fragoso passando em linha paralela a rua Mateus Antônio Duarte, contornando a área da casa de eventos "Fina Festa", prosseguindo em linha reta até encontrar-se com a rua Waldemir Simões, contornando os fundos das edificações desta, continuando em linha reta paralela à rua Zilda Bravim Ferreira, ligando-se a rua Marcondes Borges Moraes e passando novamente pela rua Waldemir Simões até encontrar-se com a Avenida Aristides Campos.

CAIÇARA

Inicia-se no entroncamento da Avenida Jones dos Santos Neves com a Avenida Caiçara, seguindo à direita pela primeira até o trevo no final da mesma, seguindo então pela rua José Reinaldo Rodrigues, passando pela rua Projetada, seguindo à esquerda pela Avenida Caiçara até ligar-se à Avenida Jones dos Santos Neves.

CENTRO

Inicia-se na ponte de pedestre Governador Bley, descendo pelo eixo do rio até a ponte de pedestres Coelhoinho virando à direita nesta, cruzando a rua Dr. Deolindo, e seguindo pela rua Lourenço de Oliveira, entrando na rua José Lourenço Solino, seguindo até a rua Jerônimo Ribeiro, continuando à direita por esta ligando-se à rua Costa Pereira, seguindo por esta, e passando pela rua Coronel Guardia, virando à direita na rua estrela do Norte, contornando a Praça Gilberto Machado, seguindo pela avenida Francisco Lacerda de Aguiar, entrando na Rua Albano Custódio e seguindo pela a Rua Mário Romanelli, virando à direita na Rua Rafael Dias Pacheco, ligando-se à Rua Antônio Marins, onde segue à esquerda até a Praça Pedro Cuevas Júnior, seguindo pela Avenida José Félix Cheim, virando à direita na rua Basílio Pimenta, encontrando-se com a Praça Visconde de Matosinhos, passando pela rua Pedro Dias, cruzando a Avenida Beira Rio, e encontrando-se com a Ponte de Pedestres Governador Bley.

CENTRAL PARQUE

Inicia-se na junção da Avenida Fioravante Cypriano com a linha férrea seguindo pela linha até encontrar-se com o Córrego dos Monos, continuando pelo Córrego sentido a Rodovia 482-ES paralelo a Avenida Fioravante Cypriano, contornando os fundos das edificações, encontrando-se com a rua Antônio de Almeida Alves, seguindo por esta até ao seu final, limitando-se com a área rural e contornando os fundos das edificações, cruzando a Rodovia 482-ES, circundando os fundos das moradias,

retornando ao Córrego do Monos, seguindo por este até encontrar-se com a área da Citágua, contornando esta, e ligando-se à Avenida Fioravante Cypriano, passando pela mesma e seguindo pela rua Giovana Menechini até o seu final, onde contorna a propriedade da " Casa Bethânia", contornando-a, e seguindo em linha reta até encontrar-se com a Avenida Fioravante Cypriano, na altura do entroncamento com a linha férrea.

CORAMARA

Inicia-se no entroncamento da Rodovia Mauro Miranda Madureira com a Avenida Dalila Moreira Ferraço, seguindo pela última e entrando na rua José Louzada de Souza até o seu final, onde segue em linha reta até encontrar-se com a rua Idalina Bolognini Lima, no seu entroncamento com a rua Djalma Carlos de Oliveira, seguindo à direita na primeira até o seu final, onde desce em linha reta até a área da empresa ESCELSA, contornando a lateral desta até ligar-se a rua Santo Francisco Cypriano, passando por ela e pela Escadaria 4, encontrando-se com a rua Fotógrafo Guilherme, seguindo à esquerda até a rua Sebastião Soares de Paula, seguindo por esta, e virando à direita na Avenida Allan Kardec, seguindo pela mesma até encontrar-se com a rua Avenida Edmar Soares da Silva percorrendo-a até ligar-se à Rodovia Mauro Mirando Madureira, seguindo à direita por esta até o seu entroncamento com a Avenida Dalila Moreira Ferraço.

CORONEL BORGES

Inicia-se na ponte João dos Santos Filho, seguindo à direita na rua Moreira, entrando na rua Dom Pedro II, percorrendo esta e dobrando à direita na rua Newton Garcia de Matos, seguindo por esta e continuando à direita na rua Jadir Cota, passando pela rua Projetada A, entrando na rua Eurico Sartório, virando a direita na rua Cleber França, seguindo por esta e entrando na rua Flávio Silva, onde ao seu final segue contornando os fundos das edificações e cruzando o final da rua Auzilha Greche Lunz até ligar-se com a Avenida José Félix Cheim, na altura do trevo da Rodovia Cachoeiro x Cobiça, seguindo à direita na Avenida José Félix Cheim, passando pela rua Etelvina de Souza, seguindo por esta, encontrando-se com a rua Dr. Amilcar Figliuzzi, virando à esquerda nesta, ligando-se a Rodovia Cachoeiro x Frade, seguindo por esta até a área edificada, contornando a mesma e ligando-se em linha reta à área da Citágua, contornando esta, cruzando a rua João Valdino seguindo em linha reta até o eixo do Rio Itapemirim, subindo por este até a ponte João dos Santos Filho.

ELPÍDIO VOLPINI

Inicia-se no entroncamento da rua José Amaral com a Avenida Mauro Miranda Madureira, seguindo à direita pela avenida contornando os fundos das edificações paralelo a rua Delício Januário da Silva e a rua Maria da Silva Lé, ligando-se à rua Aristides Alfaiate, continuando por esta e seguindo em linha reta até a Avenida Mauro Miranda Madureira na altura da rua Venânico da Costa Lomar, cruzando a avenida e seguindo em linha reta até o

final da rua Projetada, e novamente em linha reta até o eixo do rio na altura da Ilhado Meirelles, descendo por este até final da rua Miguel Dias Jacques, cruzando este e seguindo a esquerda na José Amaral ligando-se a Avenida Mauro Miranda Madureira.

ESTELITA COELHO MARINS

Inicia-se no entroncamento da Avenidas Jones dos Santos Neves com a Dr. Aristides Campos, continuando pela segunda e virando à direita na Avenida Etelvina Vivacqua, entrando na rua Cícero Calmon de Aguiar, passando pela escadaria Agostinho Segundino de Mendes, e virando à direita na rua Antônio Secati, ligando-se a rua São Miguel, e passando pela rua Nilton Rosa, virando à direita na rua Rubens Rangel, encontrando-se com a Avenida Jones dos Santos Neves, seguindo-a à direita por esta, até ligar-se a Avenida Dr. Aristides Campos.

FÉ E RAÇA

Inicia-se no entroncamento da rua das Araras com a rua Pedro Vieira, seguindo pela última até a rua da Andorinha, onde segue pelo muro da Escola Municipal Profª "Gércia Ferreira Guimarães", ligando-se a rua das Garças, passando por esta entrando na rua Josino Augusto de Brito, seguindo por esta, passando pela rua Procedino Maurílio Ultramar, onde ao final desta liga-se em linha reta ao final da rua das Siriemas, passando por esta e pela rua das Araras, encontrando-se com a rua Pedro Vieira.

FERROVIÁRIOS

Inicia-se no entroncamento da rua Brahim Depes com a rua Lucínia Braga Machado, seguindo pela última, entrando na rua Pedro Macedo, ligando-se a rua Anacleto Ramos, virando à direita nesta, entrando na rua José Rebello, encontrando-se com a rua Manoel Fonseca, percorrendo toda a extensão desta, virando à direita na rua Coronel Alziro Vianna, seguindo por esta ligando-se a rua Brahim Depes, continuando à direita nesta, até encontrar-se com a rua Lucínia Braga Machado.

GILBERTO MACAHADO

Inicia-se no entroncamento das avenidas Francisco Lacerda de Aguiar e Dr. Aristides Campos, seguindo pela última, entrando na rua Elias Maurício do Santos ligando-se a rua Padre Siro Franco, passando pela rua Santo Ignácio, encontrando-se com a rua Mário Resende, entrando na rua Ester Bento Matias, seguindo à direita na rua Rafael Dias Pacheco, percorrendo a rua Mário Romanelli, virando à esquerda na rua Albano Custódio, até ligar-se a Avenida Francisco Lacerda de Aguiar, seguindo por esta à direita, entrando na rua Bráz Antônio Lofego, passando pela rua Áurea Pinto Gonçalves, ligando-se à rua João Penha, entrando na rua Octávio Guimarães, continuando à esquerda na Avenida Governador Cristiano Dias Lopes, passando pela rua João Pereira dos Santos Filho, continuando à direita na rua Justino Hermely Elias, ligando à Avenida Francisco Lacerda de Aguiar, seguindo à esquerda por esta ligando-se a Avenida Aristides Campos.

GUANDU

Inicia-se no encontro da rua Bernardo Horta com a Praça Anísio Ramos, seguindo pela ponte Guadalajara até o eixo do rio, descendo por este até a ponte de pedestre Governador Bley, seguindo à direita por esta, cruzando a Avenida Beira Rio, entrando na rua Pedro Dias, encontrando-se com a Praça Visconde de Matosinhos, entrando na rua Basílio Pimenta, virando à direita na avenida José Félix Cheim (Linha Vermelha, seguindo por esta e entrando na Escadaria Pública II, virando à direita na rua Randolfo Saturnino de Freitas, seguindo pela mesma e continuando à direita na rua Senador Mesquita, ligando-se a rua Bernardo Horta, seguindo à esquerda por esta, passando pela Avenida Jones dos Santos Neves e entrando na rua Lourival Salles, virando à esquerda na rua Bernardo Horta, seguindo por esta até a Praça Anísio Ramos.

GILSON CARONE

Inicia-se no entroncamento da rua Nelson Nogueira Lima com a Avenida Theodorico de Assis Ferraço, seguindo à direita pela Avenida, entrando na rua Eugênio Preato, virando à esquerda na rua Elza de Souza machado, encontrando-se com a Avenida Anísio Figueiredo, entrando na rua Luiz Pereira Baía, virando à direita na rua Izidora Secchim, seguindo por esta e virando à direita na rua Ernandes Duarte da Fonseca, continuando por esta e virando à direita na rua Ernandes Duarte da Fonseca, continuando por esta e virando à esquerda na rua Geraldo Ambrósio onde na altura do seu encontro com a rua Francisco Rodrigues Almogo, segue contornando os fundos das edificações até ligar-se ao final da rua Idalina Bolognini Lima, percorrendo esta até o seu entroncamento com a rua com a rua Djalma Carlos de Oliveira, onde segue em linha reta contornando os fundos das edificações paralelas a rua Idalina Bolognini Lima, até ligar-se à Avenida Theodorico de Assis Ferraço, na altura do seu entroncamento com a rua Antônio Ventura Amorim, seguindo à esquerda pela Avenida e entrando na rua Edson Fernandes da Silva, no final desta, segue contornando os fundos das edificações paralelo às ruas Gervásio Caminote e Francisco Secchim até encontrar-se com a rua Geraldo Souza Paschoal, passando por esta e pela rua Nelson Nogueira Lima até entrar-se com a Avenida Theodorico de Assis Ferraço.

IBITIQUARA

Inicia-se no entroncamento da Avenida Ubaldo Caetano Gonçalves (Linha Vermelha), com a Ladeira Madre Gertrudes passando por esta, dobrando à esquerda na Avenida Pinheiro Júnior, prosseguindo pela ponte Fernando de Abreu, subindo pelo eixo do rio até encontrar-se com a ponte Carim Tanure, continuando à esquerda pela Avenida Pinheiro Júnior, cruzando a Avenida Ubaldo Caetano Gonçalves (Linha Vermelha), seguindo pela rua Manoel Fonseca, virando à direita na rua José Rebello, passando pela rua Nilo Peçanha, continuando pela rua Dom Luiz Scortegangna, seguindo pela Escadaria IV, virando à esquerda na rua Coelho Mello, continuando pela rua Joaquim Nabuco e virando à esquerda na rua Teotônio Machado, seguindo pela Escadaria Madre Gertrudes até

encontrar-se com a Avenida Ubaldo Caetano Gonçalves (Linha Vermelha).

IBC

Inicia-se na Avenida José Félix Cheim (Linha Vermelha), na altura do Cemitério Parque Jardim da Saudade, contornando o muro deste, descendo em linha reta, passando pelo final da rua Ovídio Gomes e ligando-se a rua Mozart Teixeira Alves, continuando à esquerda por esta até encontrar-se com a rua Rodolfo Marins, passando por esta, ligando a rua Otaviano Prado, seguindo à esquerda até ao seu final, onde em linha reta, segue até a rua Rodrigues Soares, dobrando à esquerda até o seu final e continuando até o muro da Empresa CONGRESUL, seguindo por este e ligando a rua Projetada, passando por esta e dobrando à esquerda até a Avenida Domingos Alcino Dadalto, retornando por esta até a altura do Cemitério Parque.

ILHA DA LUZ

Inicia-se na rua Anísio Ramos, seguindo pela rua Dirceu Alves de Medeiros, passando pela rua Capitão José Vieira, entrando na rua Projetada 1, seguindo à direita na rua Marcolino Lino de Novaes e passando na rua Aylton Coelho Costa, percorrendo toda a extensão desta, dobrando à direita na rua Osires Almeida de Freitas, ligando-se a rua Maurílio Coelho, seguindo à esquerda por esta e ligando-se a Avenida Mauro Miranda Madureira, onde na altura da rua Guido Carlette, segue em linha reta em direção ao rio, cruzando a rua Miguel Dias Jacques, descendo pelo eixo do rio, contornando a Ilha pela sua margem esquerda, encontrando-se com a ponte Guadalajara, seguindo à direita por esta, até encontrar-se com a Praça Anísio Ramos.

INDEPENDÊNCIA

Inicia-se no encontro da Avenida Ubaldo Gonçalves com a rua Malvino Teodoro Dias, continuando pela segunda, passando pelas ruas Rosa Barbosa Dias e Nadir Machado de Souza entrando à esquerda contornando os fundos das edificações pertencentes a rua Manoel de Oliveira e Souza, seguindo paralela a esta até ligar-se a rua Virgílio Gabriel na altura da rua Maximínio da Silva, seguindo pela direita na rua Virgílio Gabriel passando pela rua Flávio Silva, continuando por esta até ligar-se a rua Cleber França, dobrando à esquerda nesta até encontrar-se com a rua Eurico Sartório, entrando à esquerda até encontrar-se com a rua Projetada A, passando pela rua Jadir Costa entrando à esquerda na rua Newton Garcia de Mattos e virando novamente à esquerda na rua Dom Pedro II, seguindo à direita pela rua Moreira, entrando na ponte João dos Santos Filho, subindo pelo eixo do Rio Itapemirim, passando pela ponte de pedestre Coelhinho e pela ponte Fernando de Abreu, seguindo à direita pela última e entrando na Avenida Pinheiro Júnior, passando pela Ladeira Madre Gertrudes, passando pela escadaria pública Madre Gertrudes, continuando pela rua Teotônio Souto Machado, seguindo pela rua Joaquim Nabuco, entrando à esquerda na rua Coelho de Mello, passando pela Escadaria Pública IV, seguindo pela rua Euthimio dos Anjos,

entrando à esquerda pela rua Maracajá, dobrando à direita na rua Dr. Benedito de Souza Machado, seguindo pela rua Dona Bibiana até encontrar-se com a Avenida Ubaldo Caetano Gonçalves (Linha Vermelha).

JARDIM AMÉRICA

Inicia-se no entroncamento das Avenidas Domingos Alcino Dadalto e Jones dos Santos Neves, seguindo pela última até a rua Pedro Calegário, passando pela mesma e seguindo em linha reta até cruzar o final da rua Projetada II e encontrar-se com o muro do Cemitério Parque "Jardim da Saudade", contornando-o pelo lado direito até encontrar-se com a Avenida José Félix Cheim, cruzando-a e continuando à direita pela Avenida Domingos Dadalto, até o seu encontro com a Avenida Jones dos Santos Neves.

JARDIM ITAPEMIRIM

Inicia-se no entroncamento da rua Paulo Afonso com a Avenida Alcino Domingos Dadalto, seguindo pela direita na avenida até o seu final onde segue em linha reta até o final da rua Waldir Sebastião Carreiro, passando por esta até encontrar-se com a rua José Barbosa, onde a partir deste ponto segue em linha reta até ao término da rua João Antônio Vasques, prosseguindo em linha reta até o final da rua Isaac Aguiar, seguindo por esta até o entroncamento da Avenida Leopoldino Smarzarzo com a rua Aryo Sardemberg, continuando pela última até ligar-se à rua Antonio Cardoso Coelho, seguindo por esta encontrando-se com a rua Paulo Afonso, passando por esta até ligar-se a Avenida Domingos Alcino Dadalto.

LUIS TINOCO DA FONSECA

Inicia-se no entroncamento da Rodovia 482-ES com a Avenida Mauro Miranda Madureira, seguindo pela última até encontrar-se com a Avenida Edmar Soares da Silva, passando por esta, dobrando à esquerda na Avenida Allan Kardec, passando pela rua Sebastião Soares de Paula Ligando-se a rua Fotógrafo Guilherme, seguindo à direita por esta, e passando pela escadaria 4, que permite o acesso a rua Santo Francisco Cypriano, continuando à direita por esta, até encontrar-se com a área da Empresa Escelsa, contornando-a e passando pela rua Carlos Marão, seguindo por esta até o seu final, cruzando a Avenida Allan Kardec, e a Rodovia 482-ES, seguindo entre os limites laterais dos lotes localizados em frente à citada rua, contornando-os à direita paralelo a Rodovia e contornando a área do Orfanato "Casa Bethânia" em direção a rua Giovana Mnechini, passando por esta até encontrar-se com a Avenida Fioravante Cypriano, seguindo à direita nesta até o seu entroncamento com a Rodovia 482-ES.

MARBRASA

Inicia-se na Avenida Jones dos Santos Neves nas imediações da Empresa Braminex, contornando a área da mesma até a Avenida Antônio Alves, onde segue em linha reta até a ferrovia, seguindo por esta cruzando a Avenida Francisco Mardegan e continuando até o seu encontro com a Avenida Fioravante Cypriano, seguindo em linha reta até encontrar-se com a área do orfanato "Casa Bethânia", contornando-a, e seguindo à direita pelos fundos das

edificações paralelo à Rodovia 482-ES, e continuando por um caminho que permite o acesso a Avenida Francisco Mardegan, dobrando à esquerda nesta e seguindo até o seu entroncamento com a Avenida Jones dos Santos Neves.

MARIA ORTIZ

Inicia-se no entroncamento das Avenidas Jones dos Santos Neves e Nossa Senhora da Consolação, seguindo pela última, e entrando na rua Jacob Miranda, passando pela rua Ney Pimenta Coelho, percorrendo toda a extensão desta e ligando-se à rua São Cristóvão, virando à direita nesta, encontrando-se com a rua Bernardo Horta, seguindo à direita por esta, até ligar-se à rua Lourival Salles, seguindo à direita até a Avenida Jones dos Santos Neves, continuando à direita por esta até o seu encontro com a Avenida Nossa Senhora da Consolação.

MONTE BELO

Inicia-se no entroncamento da rua das Amoreiras, rua Vereador Ludário Fonseca e Rodovia 482-ES, seguindo por esta até o caminho a direita, seguindo por esta até a cerca dos fundos das casas localizadas a rua Estanislau Almeida de Souza até encontrar-se com a rua Eloy Martins Pereira, seguindo por esta até o entroncamento da rua Júlio Cezar Santos, virando a esquerda até encontrar-se com a rua Gilson Lesqueves, seguindo por esta até a rua Projetada 1, segue por ela até a segunda entrada a direita, contorna a casa a esquerda, seguindo pela cerca até retornar ao acesso que liga com a rua seguinte, contorno a última casa pela sua cerca e segue os fundos das casas pertencentes a rua Gilson Lesqueves até a altura da Igreja Católica, retornando para a mesma rua no entroncamento com a rua Armando Reis Athayde, segue pela esquerda o caminho que dá acesso aos Institutos Arte Total e Tramirim na propriedade do Senhor Valdieri Martim Martins segue o mesmo contornando o loteamento Maria Angélica, até encontrar-se com a rua das Amoreiras seguindo até Rodovia 482-ES (Cachoeiro x Safra), até a altura do Km 5 na Distribuidora de Gás Heliogás.

MONTE CRISTO

Inicia-se no entroncamento da Avenida Leopoldina Smarzarzo com a Rua Projetada III, passando pela segundo e dobrando à direita na rua Anita Freitas Santiago, ligando-se a rua Raul Luiz de Souza, percorrendo esta e a rua Chrispiniano Veiga dos Santos, encontrando-se com a rua Antônio Cardoso Coelho, seguindo pela mesma e posteriormente na rua Aryo Sardemberg, continuando pela direita na rua Godofredo Advenci, entrando na rua João Carriço Queiroz, encontrando-se com a rua Projetada I, percorrendo esta e passando pelas ruas: Projetada B, Anibal José de Mello e João Fortunato Canholato, virando à direita na Avenida Leopoldina Smarzarzo, continuando nesta até encontrar-se com a rua Projetada III.

NOVA BRASÍLIA

Inicia-se no entroncamento das Avenidas Etelvina Vivacqua e Aristides Campos, continuando à direita pela segundo até o viaduto, a partir daí, já em baixo do mesmo. Segue pela direita na avenida José Félix Cheim (Linha

Vermelha), continuando por esta até encontrar-se com a Avenida Etelvina Vivácqua, seguindo por esta até ligar-se com a Avenida Aristides Campos.

NOSSA SENHORA APARECIDA

Inicia-se no entroncamento da Avenida José Félix Cheim com a rua Dona Bibiana, seguindo pela última e passando pela rua Deoclides Pacheco Rodrigues, até o seu encontro com a rua Professora Maria de Moraes Rattes, onde segue contornando os fundos das edificações, ligando-se ao final das ruas Agripino de Oliveira e José Lécio Silva Mota, contornando ainda os fundos das edificações situadas à rua José Paulino Cypriano, passando pela rua Alcebíades Joaquim Francisco, seguindo por esta até a altura da rua Bertília Ferreira da Silva, onde se liga em linha reta à antiga linha férrea, segue à direita por esta, passando por um caminho, encontrando-se com Rodovia Cachoeiro x Cobiça, segue à direita pela rodovia ligando-se à Avenida José Félix Cheim, continuando à direita por esta, até encontrar-se com a rua D. Bibiana.

NOSSA SENHORA DE FÁTIMA

Inicia-se no entroncamento da rua Giovane Costa com a Avenida José Rosa Machado, seguindo à direita pela última até a rua Milbrgues Gomes da Silva, onde segue contornando os fundos das edificações ao lado esquerdo desta e da rua Arthur Prata, até o final da última, ligando-se em linha reta à escadaria Nelson Campos. Virando à direita na rua Irene Lima Menegazzi, entrando na rua Jesse de Freitas Tristão, passando pelas ruas Olga Contarine e Giovani Costa, encontrando-se com a Avenida José Rosa Machado.

NOSSA SENHORA DA GLÓRIA

Inicia-se no entroncamento da Avenida Luiz Nemer com a rua Projetada, seguindo à esquerda pelo muro da Viação Itapemirim até encontrar-se com a rua Recanto das Flores, virando à esquerda nesta, e seguindo até a Avenida Newton Braga, continuando por esta à direita até encontrar-se com a Rodovia 482-ES (Cachoeiro x Safra), dobrando nesta à direita e seguindo até ligar-se com a Avenida Luiz Nemer.

NOSSA SENHORA DA PENHA

Inicia-se no entroncamento da rua José Rebello com a rua Anacleto Ramos, seguindo à direita pela última entrando na rua Pedro Macedo, passando pela rua José Pinto, seguindo até a curva, onde se liga em linha reta à curva mais acentuada da rua Sebastião Pereira, segue à esquerda pelos fundos das edificações desta, até a rua Dorian Pontes de Paula, ligando-se em linha reta a mesma, e seguindo por esta até encontrar-se com a rua Ovídio José de Freitas, seguindo por esta e percorrendo toda a extensão da rua José Rebello ligando-se a rua Anacleto Ramos.

NOVO PARQUE

Inicia-se no entroncamento das Avenidas Carly Levy Ramos e Governador Carlos Lindemberg, próximo a Praça

Gastão Pim, segue pela ponte Guadalajara, subindo pelo eixo do Rio Itapemirim o lado direito da Ilha, paralelo a Avenida Governador Carlos Lindemberg, cruzando a citada Avenida entrando na rua Oscar Montenegro, passando pela rua Benjamim Silva, seguindo à direita pela rua Gabriel da Rosa Machado entrando na rua das Siriemas seguindo até o seu final, onde liga-se em linha reta à rua Procendino Maurílio Ultramar, segue à esquerda nesta, continuando pela rua Josino Augusto de Brito passando pelas ruas Jacinta Maria da Penha e Edmundo Ramos, seguindo à esquerda pela Avenida Carly Levy Ramos até encontrar-se com a Avenida Governador Carlos Lindemberg, próximo a Praça Gastão Pim.

OTTO MARINS

Inicia-se no entroncamento da Avenida Jones dos Santos Neves com a rua Rubens Rangel, passando pela última e seguindo pela rua Nilton Rosa, ligando-se a rua São Miguel, seguindo à esquerda nesta, passando pela rua Antônio Secati, seguindo por esta até encontrar-se com a escadaria Agostinho Segundino Mendes, passando pela mesma, encontrando-se com a rua Cícero Calmon de Aguiar, ligando-se a Avenida Etelvina Vivácqua, seguindo à direita nesta até a Avenida José Félix Cheim (Linha Vermelha), continuando por esta à direita até ligar-se à Avenida Jones dos Santos Neves, se, seguindo à direita pela mesma até a rua Rubens Rangel.

PARAÍSO

Inicia-se no encontro das Avenidas Aristides Campos e Francisco Lacerda de Aguiar, seguindo pela última, até encontrar-se com a rua Vicente Garambone, seguindo pela rua Afonso Rigo, continuando em linha reta cruzando a rua Jão Sasso na altura da rua Amélia Molinaroli Giro, seguindo pela última até o seu final, onde segue em linha reta passando ao final das ruas das Camélias e das Begônias, contornando os afloramentos rochosos, seguindo em linha reta até encontrar-se com a área até encontrar-se com a área da casa de eventos "Fina Festa", continuando em linha reta até encontrar-se com a rua Geraldo Cortes Fragoso, dobrando à direita na Avenida Aristides Campos até o seu entroncamento com a Avenida Francisco Lacerda de Aguiar.

PARQUE DAS LARANJEIRAS

Inicia-se no entroncamento da Avenida Jones dos Santos Neves com a rua Demétrio Ultramar, seguindo pela última e entrando na Avenida Anísio Figueiredo, encontrando-se com a rua Elza de Souza Machado, entrando à direita na rua Eugênio Preto, continuando à direita na Avenida Theodorico de Assis Ferraço, passando pela rua Nelson Nogueira Lima, onde ao seu final segue à direita em linha reta paralela a rua Demétrio Ultramar, até encontrar-se com o final da rua Maria das Neves Espíndola, seguindo em linha reta à esquerda, cruzando as ruas Simone da Silva Lopes, Aurélio João Tófano e Sílvio Malacarne, e seguindo em linha reta paralela a Avenida Jones dos Santos Neves até encontrar-se com a Avenida Jones dos Santos Neves até encontrar-se com a área da empresa Viação Real, seguindo à direita, encontrando-se com a

Avenida Jones dos Santos Neves e seguindo por esta à direita até encontrar-se com a rua Demétrio Ultramar.

PRESIDENTE ARTUR COSTA E SILVA

Inicia-se no entroncamento da Rodovia 482-ES (Cachoeiro x Safra) com a Avenida Luiz Nemer, seguindo pela última, passando pela rua Arquilino Marconsini, e pela rua Sidney Jorge Filgueira, contornando a Praça André Lopes, ligando-se ao muro da Viação Itapemirim, seguindo por este até encontrar-se com a Rodovia 482-ES, no seu entroncamento com a Avenida Luiz Nemer.

RECANTO

Inicia-se na Praça Pedro Cuevas Júnior, entrando nas ruas Antônio Marins e Rafael Dias Pacheco, percorrendo a rua Ester Bento Matias, virando à direita na rua Mário Resende, ligando-se a rua Santo Ignácio, virando à esquerda na rua Padre Ciro Franco, ligando-se à rua Elias Maurício dos Santos, entrando na rua Pedro Estelita Herkenhoff, virando à direita na rua Basílio Pimenta, e novamente à direita na Avenida José Félix Cheim, até encontrar-se com a Praça Pedro Cuevas Júnior.

RUBEM BRAGA

Inicia-se no encontro da Avenida Governador Carlos Lindemberg com as ruas Gilberto Machado e Justiniano da Silva Júnior, seguindo pela última até ligar-se com a Avenida Manoel da Silva Motta pela Passagem 07, continuando pela direita até encontrar-se com a rua Manoel Marques, seguindo por esta entrando na rua Dom Pedro II, passando pela rua Lauro Lemos e entrando na rua Papa Paulo VI, seguindo nesta até encontrar-se com a rua Papa João XXIII, passando pela mesma e seguindo à direita pela rua Lauro Lemos, passando pela rua Gil Moreira, virando à direita na rua Pedro Vieira, continuando nesta até ligar-se com a rua das Araras, seguindo por esta até encontrar-se com a rua Benjamin Silva, passando pela rua Oscar Montenegro, cruzando a Avenida Governador Carlos Lindemberg, subindo pelo eixo do Rio Itapemirim seguindo paralelo a esta até ligar-se com a mesma na altura da área da Citágua, seguindo por esta até encontrar-se com as ruas Gilberto Machado e Justiniano da Silva Júnior.

RUI PINTO BANDEIRA

Inicia-se no entroncamento da rua Hilário Mucelini com a Rodovia Ricardo Barbieri, seguindo à direita pela Rodovia até encontrar-se com a rua Projetada 8, passando por esta até o seu final, onde segue em linha reta até encontrar-se com final da rua João Reis, continuando em linha reta até o término da rua José Marinho Machado Coelho, seguindo em linha reta até ligar com o final da rua Ana Campos Delorto, novamente em linha reta até a propriedade do Senhor Alci Silvério, na rua Bernardo Peccine, seguindo em linha reta até o entroncamento da Rodovia Ricardo Barbieri com a rua Izidoro Pessine, seguindo pela última até a rua Projetada 8, passando por esta e seguindo em linha reta até a área do campo de aviação, acompanhando os limites deste, até a altura da rua Ângelo Silvério,

entrando nesta, encontrando-se com a rua Hilário Mucelini, passando pela mesma e ligando-se a Rodovia Ricardo Barbieri.

SANTA CECÍLIA

Inicia-se no entroncamento da rua Pedro Macedo com a rua Raul Pereira Ramos, seguindo pela última, e passando pela rua Moacyr dos Santos, subindo a Escadaria 6, ligando-se à rua Ruy Lima, e entrando à direita na rua Irene Lima Menegazzi, passando pela rua Antenor Areia e, seguindo nesta a partir da curvatura existente nesta até a 1ª curva, onde segue contornando os fundos das edificações paralelas à rua José Pinto, ligando-se à mesma a partir da curvatura existente nesta, seguindo à direita nesta, continuando à direita na rua Pedro Macedo, seguindo pela mesma até encontrar-se com a rua Raul Pereira Ramos.

SÃO GERALDO

Inicia-se no entroncamento da rua Amélia Molinaroli Giro com a rua João Sasso, seguindo em direção as rochas existentes no topo do morro, contornando-os e ligando-se em linha reta ao final da rua João Sasso, passando por esta e entrando no caminho que circunda a área da APAE, onde ao final deste liga-se em linha reta ao final da rua Amélia Molinaroli Giro, seguindo por esta até encontrar-se com a rua João Sasso.

SANTA HELENA

Inicia-se no entroncamento da rua Nilo Peçanha com a rua Santa Terezinha, seguindo pela última e passando pelas ruas: Ovídeo José de Freitas e Dorian Pontes de Paula, entrando na rua Professora Maria de Moraes Rattes, ligando-se a rua Deoclides Pacheco Rodrigues, passando por esta, encontrando-se com a rua Dona Bibiana, seguindo pela mesma, entrando na rua Hugo Cocco, e seguindo pela rua Dr. Benedito de Souza Machado, até encontrar-se com a rua Maracajá, passando por esta entrando na rua Euthímio dos Anjos, seguindo à direita na rua Dom Luiz Scortegangna, ligando-se a rua Nilo Peçanha, seguindo por esta até encontrar-se com a rua Santa Terezinha.

SANTO ANTÔNIO

Inicia-se no entroncamento das Avenidas Dr. Aristides Campos e Jones dos Santos Neves, seguindo à direita pela última, até encontrar-se com a rua Bernardo Horta, continuando à direita por esta, ligando-se à direita pela última, até encontrar-se com a rua Bernardo Horta, continuando à direita por esta, ligando-se a rua Senador Mesquita, passando pela rua Randolpho Saturnino de Freitas, entrando na Escadaria Pública II, continuando à direita pela Avenida José Fpelix Cheim (Linha Vermelha), até a altura do viaduto, onde continua à direita na Avenida Dr. Aristides Campos, até encontrar-se com a Avenida Jones dos Santos Neves.

SÃO FRANCISCO DE ASSIS

Inicia-se no entroncamento das Avenidas José Félix Cheim e Jones dos Santos Neves, entrando na rua Santo Passsoni,

25
②

e seguindo pela rua Castorina Passoni, até o seu entroncamento com a rua Projetada 20, onde segue em linha reta e cruza a rua Lerontina Sedano da Costa, passando pela rua Projetada 27, onde ao seu final liga-se em linha reta ao final da rua Projetada 32, entrando à direita na rua Projetada 34, percorrendo-a e ligando-se em linha reta a rua das Mangueiras, continuando à esquerda onde ao seu final segue em linha reta em direção aos fundos da área do Cemitério Parque Jardim da Saudade, contornando-o até a altura da rua Projetada II, onde segue em linha reta cruzando a citada rua e ligando-se a Avenida José Félix Cheim na altura da rua Pedro Calegário, passando por esta, passando por esta, ligando-se a Avenida Jones dos Santos Neves e seguindo à direita até o seu encontro com a Avenida José Félix Cheim.

SÃO LUCAS

Inicia-se no entroncamento da Avenida Jones dos Santos Neves com a rua Délio Moreira Lima, seguindo pela última, passando pela Avenida Leopoldina Smarzaró, até ligar-se a rua Isaac Aguiar, continuando por esta até o seu final, onde segue em linha reta até ligar-se com o final da rua Projetada 3, passando pela mesma, e dobrando à esquerda na Avenida Antônio Alves, seguindo até à área da Empresa Braminex, contornando os fundos desta e ligando-se a Avenida Jones dos Santos Neves, seguindo à direita por esta até encontrar-se com a rua Délio Moreira Lima.

SÃO LUIZ GONZAGA

Inicia-se no entroncamento da Avenida José Félix Cheim (linha Vermelha) com a Rodovia x Cobiça, próximo ao Córrego Cobiça, seguindo pela última em direção a localidade de Cobiça até chegar no primeiro pontilhão existente na rodovia, seguindo pelo Córrego Itabira em direção a área da Excelsa continuando e, linha reta até ligar-se a esta,. Contornando á direita pelos fundos das edificações ligando-se ao final das ruas: Projetada 2, Jonas de Abreu e Afonso Pena, seguindo paralela a esta e a rua Sisipho Sardemberg, ligando-se a Rodovia Cachoeiro Frade até encontrar-se com a rua Etelvina de Souza, seguindo pela Avenida José Félix Cheim até o seu entroncamento com a Rodovia Cachoeiro x Cobiça.

SUMARÉ

Inicia-se na Praça Gilberto Machado, seguindo pela rua Estrela do Norte, passando pela rua Coronel Guardia, virando à direita na rua Costa Pereira, ligando-se a rua Jerônimo Ribeiro, seguindo pela rua Santa Luzia, passando pela escadaria Pública, virando à direita na rua Luiz Alves, à esquerda na rua João Santana e direita na rua João Penha, seguindo pela rua Áurea Pinto Gonçalves, passando pela rua Braz Antônio Lofego, virando à direita na Avenida Francisco Lacerda de Aguiar, seguindo por esta até encontrar-se com a Praça Gilberto Machado.

TEIXEIRA LEITE

Inicia-se no entroncamento da rua Guido Carlete com a Rodovia Mauro Miranda Madureira seguindo à direita pela

última, passando pela rua Maurílio Coelho, entrando na Escadaria II, dobrando a direita na rua Elisário Cortes Imperial, continuando na rua Dionísio Neves até o seu final, onde segue em linha reta contornando os fundos das edificações paralelo a rua Guido Carlete chegando ao final desta, segue em linha reta cruzando a Avenida Mauro Miranda Madureira, encontrando-se com a rua José Amaral, seguindo por esta cruzando o final da rua Miguel Dias Jacques, seguindo em linha reta até o eixo do rio descendo por este até a altura da rua Guido Carlete, onde segue à direita cruzando a rua Miguel Dias Jacques e a Rodovia Mauro Miranda Madureira, ligando-se a rua Guido Carlete.

VILA RICA

Inicia-se na Praça Anísio Ramos, seguindo pela rua Bernardo Horta, entrando na rua São Cristóvão, ligando-se a rua Ney Pimenta Coelho, percorrendo toda extensão desta, seguindo à direita na rua Jacob Miranda, e continuando à esquerda na Avenida Nossa Senhora da Consolação, ligando-se a Avenida Jones Neves, seguindo à direita por esta até a Viação Real, contornando a área da mesma e seguindo em linha reta até o entroncamento da rua Arno Herkenhoff com a rua Nilton Fardim Perim, seguindo à esquerda pela última, e ao final desta segue em linha reta até a rua José Danche Vitório, onde na altura da rua Wilson Moura, segue contornando os fundos das edificações paralelo as ruas José Dache Vitório, onde na altura da rua Wilson Moura, segue contornando os fundos das edificações paralelo as ruas José Danche Vitório e Acácio Dutra de Oliveira, encontrando-se com a rua Dionísio Neves, percorrendo toda a extensão, seguindo à direita pela rua Elisário Imperial, e pela Escadaria II, virando à direita na rua Maurílio Coelho, entrando na rua Ozires Almeida de Freitas, passando pela rua Aylton Coelho Costa, seguindo pela rua Marcolino Lino de Novaes, passando pela rua Projetada 1, virando à esquerda na rua Capitão José Vieira, seguindo pela rua Dirceu Alves de Medeiros até a Praça Anísio Ramos.

VILLAGE DA LUZ

Inicia-se no entroncamento da Rodovia Gumercindo Moura Nunes com a Avenida Manoel Silva Motta, seguindo pela última, passando pelas ruas Projetadas 1 e 2, seguindo à direita pela rua Everaldo Guimarães, passando pela rua Pedro Vieira, percorrendo a rua Wallace de Castro Barbosa, virando à esquerda na rua Miguel Fernandes, entrando na rua Lauro lemos, passando pela rua Papa João XXIII, virando à direita pela rua Papa João Paulo VI, seguindo à esquerda na rua Lauro Lemos, continuando até a rua Dom Pedro II, passando pela mesma, dobrando à direita na rua Manoel Marques, encontrando-se com a Avenida Manoel Silva Motta, seguindo pela passagem 7, virando à esquerda na rua Justiniano da Silva Júnior, ligando-se a rua Gilberto Machado, contornando os fundos das edificações pertencentes a esta, seguindo pela mesma até encontrar-se com a rua Frederick Schilman, onde na altura da curva mais acentuada existente nesta, liga-se em linha reta à Rodovia Gumercindo Moura Nunes, seguindo à direita pela mesma, até encontrar-se com a Avenida Manoel Silva Motta.

26

WALDIR FURTADO AMORIM

Inicia-se no entroncamento da Rodovia 482-ES (Cachoeiro x Alegre), com a Avenida Jones dos Santos Neves, seguindo pela Avenida Francisco Mardegan, entrando por um caminho à direita paralelo a rodovia e contornando os fundos das edificações, onde na rua Carlos Marão, desce pelo limite do loteamento cruzando a Rodovia 482-ES e a Avenida Allan Kardec, seguindo pela rua Carlos Marão até o seu final, onde contorna a área da empresa Excelsa, e em linha reta liga-se a propriedade do Sr. Roland Feiertag, seguindo à direita pelo seu limite, encontrando-se com a rua Jacques Feiertag, passando pela mesma até encontrar-se com o trevo da Avenida Jones dos Santos Neves com a Rodovia 482-ES.

ZUMBI

Inicia-se no entroncamento das Avenidas José Félix Cheim (linha Vermelha) e Aristides Campos, continuando à direita pela segunda e entrando na rua Waldemir Simões, segundo por esta e entrando na rua Marcondes Borges Moraes e seguindo contornando os fundos das edificações paralelo às ruas Zilda Bravim Pereira e Waldemir, cruzando esta ao seu, e continuando em linha reta pelos fundos das edificações até ligar-se ao final da rua Baixo Guandu, onde segue em linha reta e encontrar-se com o final da rua Castorina Passoni, percorrendo esta até ligar-se a rua Santo Passoni, seguindo à direita por esta e encontrando-se com a Avenida José Félix Cheim, seguindo por esta à direita até a Avenida Aristides Campos, na altura do viaduto.

ANEXO IV

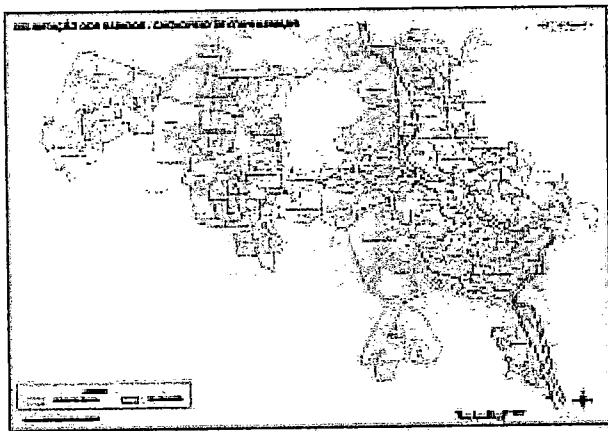

DECRETO Nº 18.007

DISPÕE SOBRE ENQUADRAMENTO DE SERVIDORES MUNICIPAIS, NOS TERMOS DA LEI MUNICIPAL Nº 6.000, DE 17 DE AGOSTO DE 2007.

O PREFEITO MUNICIPAL DE CACHOEIRO DE ITAPEMIRIM, Estado do Espírito Santo, no uso de suas atribuições legais,

DECRETA:

Art. 1º Enquadrar, nos termos do Art. 13 da Lei nº 6.000, de 17 de agosto de 2007, os servidores

municipais abaixo relacionados, nos respectivos cargos de carreira, conforme disposto a seguir:

Nome	Cargo Anterior	Cargo enquadrado conforme Art. 13 da Lei 6000/07
Aldé de Oliveira	Vigia	Auxiliar de Serviços de Controle de Zoonoses
Edson Leandro da Silva	Vigia	Auxiliar de Serviços de Controle de Zoonoses
Elbes Lira Pires	Vigia	Auxiliar de Serviços de Controle de Zoonoses
Joaquim Rodrigues Costa	Vigia	Auxiliar de Serviços de Controle de Zoonoses
José da Silva de Zéila	Vigia	Auxiliar de Serviços de Controle de Zoonoses
José Rodrigo Jordão de Almeida	Vigia	Auxiliar de Serviços de Controle de Zoonoses
Luciano Barros Costa	Vigia	Auxiliar de Serviços de Controle de Zoonoses
Luciano dos Santos Baptista	Vigia	Auxiliar de Serviços de Controle de Zoonoses
Lulz Carlos Costa Lira	Vigia	Auxiliar de Serviços de Controle de Zoonoses
Lulz Leste Aguiar	Vigia	Auxiliar de Serviços de Controle de Zoonoses
Marcos Rodrigo da Silva	Vigia	Auxiliar de Serviços de Controle de Zoonoses
Marcos Zanivan	Vigia	Auxiliar de Serviços de Controle de Zoonoses
Sebastião Miguel do Nascimento	Vigia	Auxiliar de Serviços de Controle de Zoonoses

Art. 2º Este Decreto entrará em vigor na data de sua publicação, com efeitos financeiros retroativos a 01 de dezembro de 2007, revogadas as disposições em contrário.

Cachoeiro de Itapemirim, 10 de dezembro de 2007.

ROBERTO VALADÃO ALMOKDICE
 Prefeito Municipal

DECRETO Nº 18.008

O PREFEITO MUNICIPAL DE CACHOEIRO DE ITAPEMIRIM, Estado do Espírito Santo, no uso de suas atribuições legais, e considerando o MEMO/SEME/GAB/Nº 2416/2007,

RESOLVE:

Art. 1º Nomear os Conselheiros **ANTONIO CARLOS MARTINS** e **DIANA BINDES SILVA SARTÓRIO** para as funções de Presidente e Vice-Presidente, respectivamente, do Conselho Municipal de Educação.

Art. 2º Este Decreto entrará em vigor na data de sua publicação, revogadas as disposições em contrário.

Cachoeiro de Itapemirim, 14 de dezembro de 2007.

ROBERTO VALADÃO ALMOKDICE
 Prefeito Municipal

DECRETO Nº 18.009

DISPÕE SOBRE A REVOGAÇÃO DO DECRETO Nº 9021, DE 01 DE MARÇO DE 1993, QUE DECLARA DE UTILIDADE PÚBLICA, PARA FINS DE DESAPROPRIAÇÃO, UMA SORTE DE TERRAS, PARA FINS DE CONSTRUÇÃO DA ESCOLA CENTRO EDUCACIONAL E JARDIM DE INFÂNCIA.

O PREFEITO MUNICIPAL DE CACHOEIRO DE ITAPEMIRIM, Estado do Espírito Santo, no uso de suas atribuições legais, e



Diário Oficial

DO MUNICÍPIO DE CACHOEIRO DE ITAPEMIRIM
ESTADO DO ESPÍRITO SANTO

www.cachoeiro.es.gov.br

ANO XLIV - Cachoeiro de Itapemirim - Sexta - Feira - 10 de Dezembro de 2010 - Nº 3781

PODER EXECUTIVO

ATOS DO PODER EXECUTIVO MUNICIPAL

LEI Nº 6434

ALTERA A REDAÇÃO DO ANEXO I DO ART. 1º E DO ANEXO III DO ART. 2º DA LEI 6.048 DE 17 DE DEZEMBRO DE 2007.

A Câmara Municipal de Cachoeiro de Itapemirim, Estado do Espírito Santo, **APROVA** e o Prefeito Municipal **SANCIONA** a seguinte Lei:

Art. 1º - O anexo I do Art. 1º da Lei 6.048, de 17 de dezembro de 2007, passa a vigorar com a seguinte redação:

(...)

“ANEXO I

MEMORIAL DESCRITIVO DAS DIVISAS INTERDISTRITAIS DO MUNICÍPIO DE CACHOEIRO DO ITAPEMIRIM

DISTRITO DE BURARAMA

Área: 86,74km²

Com o Distrito de Conduru

Começa na divisa com o Município de Castelo na foz do Ribeirão Santa Rosa no Ribeirão Estrela do Norte; segue pelo divisor de águas da margem direita do Ribeirão Santa Rosa até a cabeceira do Córrego Jabuticabeira.

Com o Distrito de Pacotuba

Começa onde termina a divisa com o Distrito de Conduru; segue pelo divisor de águas entre os Córregos Pedra Lisa e Campos Elísios até a foz deste último no Ribeirão Floresta; segue pelo divisor de águas da margem direita do Córrego Jacu até a divisa com o Município de Jerônimo Monteiro.

DISTRITO DE PACOTUBA

Área: 171,64km²

Com o Distrito de Burarama

Começa na divisa com o Município de Jerônimo Monteiro; segue pelo divisor de águas da margem direita do Córrego Jacu até a foz do Córrego Elísios no Ribeirão Floresta, segue pelo divisor da margem esquerda de Campos Elísios até a cabeceira do Córrego Jabuticabeira.

Com o distrito de Conduru

Começa onde termina a divisa com o Distrito de Coutinho; segue pelo divisor de águas da margem direita deste Córrego até sua foz no Ribeirão Estrela do Norte; desce por este até a foz do Córrego Araponga.

Com o Distrito de Coutinho

Começa onde termina a divisa com o Distrito de Conduru; desce pelo Ribeirão Estrela do Norte até sua foz no Rio Itapemirim, segue por este rio margeando a oeste da Ilha Barra do Estrela do Norte; segue pelo divisor de águas da margem esquerda do Córrego Limeira até encontrar o divisor de águas da margem direita do Córrego Biquinha; segue por este divisor até sua foz no Córrego Mangueira; segue pelo divisor da margem direita deste Córrego até as cabeceiras dos Córregos Biquinha e Capoeirinha.

Com o Distrito Sede

Começa onde termina a divisa com o Distrito de Coutinho; segue pelo divisor de águas entre os Córregos Mangueira e Santa Fé até a divisa com o Município de Muqui.

DISTRITO DE COUTINHO

Área: 53,89km²

Com o Distrito de Itaóca

Começa na foz do Córrego Boa Sorte no Rio Castelo, desce por este rio até sua foz no Rio Itapemirim; desce por este rio até a foz de pequeno afluente da margem direita, situada no ponto de coordenadas UTM E= 275919m e N= 7702698m.

Com o Distrito Sede

Começa onde termina a divisa com o Distrito de Itaóca no ponto de coordenadas UTM E= 275919m e N= 7702698m; segue pelo divisor de águas da margem direita do afluente do Rio Itapemirim até a cabeceira deste; segue pelo divisor de águas entre os Córregos Murilo e Santa Fé, de um lado, e Olho D'água e Capoeirinha, do

28

PODER EXECUTIVO MUNICIPAL**CARLOS ROBERTO CASTEGLIONE DIAS**
Prefeito Municipal**BRAZ BARROS DA SILVA**
Vice - Prefeito**DIÁRIO OFICIAL DO MUNICÍPIO**

EDITADO pela:

P.M.C.L. - Prefeitura Municipal de Cachoeiro de Itapemirim - ES.

SEMASI - Secretaria Municipal de Administração, Logística e Serviços Internos.

Diretoria de Administração Geral.

Gerência de Atos Oficiais.

Rua Brahim Antônio Seder, 34 - 3 Andar - Centro

Cachoeiro de Itapemirim - ES

E-mail: diario.oficial@cachoeiro.es.gov.br

PUBLICAÇÕES E CONTATOS (28) 3521-2001

DIÁRIO OFICIAL (28) 3522-4708

Com o Distrito de Pacotuba

Começa onde termina a divisa com o Distrito Sede; segue pelo divisor de águas entre os Córregos Mangueira e Biquinha até a foz deste último; segue pelo divisor de águas da margem direita do Córrego Biquinha até o divisor de águas da margem esquerda do Córrego Limeira; segue por este divisor até o Rio Itapemirim defronte à Ilha Barra da Estrela do Norte; segue margeando esta ilha pelo lado oeste até a Barra do Ribeirão Estrela do Norte; sobe por este ribeirão até a foz do Córrego Araçonga.

Com o Distrito de Conduru

Começa onde termina a divisa com o Distrito de Pacotuba; segue pelo divisor de águas da margem esquerda do Córrego Araçonga até a cabeceira do Córrego Boa Sorte; segue pelo divisor da margem esquerda deste até sua foz no Rio Castelo.

DISTRITO DE CONDURUÁrea: 76,80km²

Com o Distrito de São Vicente

Começa na divisa com o Município de Castelo; segue pelo divisor de águas da margem direita do Rio Fruteira até sua foz no Rio Castelo, segue pelo divisor de águas da margem esquerda deste rio até o divisor de águas entre os Córregos Lagoa e Vermelho.

Com o Distrito de Itaóca

Começa onde termina a divisa com o Distrito de São Vicente; segue pelo divisor de águas entre os Córregos Vermelho e Lagoa até o divisor de águas entre o Córrego Valão da Areia e Rio Castelo; segue por este divisor até a foz do Córrego Boa Sorte com o Rio Castelo.

Com o Distrito de Coutinho

Começa onde termina a divisa com o Distrito de Itaóca; segue pelo divisor de águas entre os Córregos Boa Sorte e Sapecado até o divisor de águas da margem esquerda do Córrego Araçonga; segue por este divisor até a foz deste no Ribeirão Estrela do Norte.

Com o Distrito de Pacotuba

Começa onde termina a divisa com o Distrito de Coutinho; sobe pelo Ribeirão Estrela do Norte até a foz do Córrego Jabuticabeira; segue pelo divisor de águas da margem direita do Córrego Jabuticabeira até sua cabeceira.

Com o Distrito de Burarama

Começa onde termina a divisa com o Distrito de Pacotuba; segue pelo divisor de águas entre os Córregos Jabuticabeira e Ribeirão Santa Rosa até a foz deste no Ribeirão Estrela do Norte na divisa com o Município de Castelo.

DISTRITO DE SÃO VICENTEÁrea: 90,88km²

Com o Distrito de Gironda

Começa na divisa com o Município de Vargem Alta no divisor de água entre o Ribeirão Salgado e o Rio Fruteira, segue por este divisor até a cabeceira do Córrego Itaóca.

Com o Distrito de Itaóca

Começa onde termina a divisa com o Distrito de Gironda, segue pelo divisor de águas da margem esquerda do Córrego Cantagalo até encontrar a cabeceira do Córrego Vermelho.

Com o Distrito de Conduru

Começa onde termina a divisa com o Distrito de Itaóca; segue pelo divisor de águas da margem esquerda do Rio Fruteira até sua foz no Rio Castelo; segue pelo divisor da margem direita do Rio Fruteira até a divisa com o Município de Castelo.

DISTRITO DE GIRONDAÁrea: 30,08km²

Com o Distrito de Vargem Grande do Soturno

Começa na divisa com o Município de Vargem Alta, segue por divisor de águas até o topo do morro no ponto de coordenadas planas UTM E= 284740m e N= 7704237m, segue em linha reta atravessando o Ribeirão Salgado e Estrada Soturno/Gironda até topo do morro com coordenadas E= 283861 e N= 7703798 m; segue por divisor de águas da margem direita do Ribeirão Salgado até encontrar o Córrego do Macaco no ponto de coordenadas E= 282146m e N= 7702521m, segue por divisor de águas da margem direita do córrego do Macaco até sua foz no ribeirão Salgado; desce por este até a foz do Córrego Santa Rosa

Com o Distrito Sede

Começa onde termina a divisa com o Distrito de Vargem Grande do Soturno; desce pelo Ribeirão Salgado até sua foz no Rio Itapemirim, sobe por este até a foz do Córrego Jacaré.

Com o Distrito de Itaóca

Começa onde termina a divisa com o Distrito Sede; segue pelo divisor de águas entre o Rio Itapemirim e Córrego Jacaré até a cabeceira do Córrego do Macaco; segue por divisor de águas ao sul do povoado de Alto Moledo até encontrar o ponto de coordenadas UTM E= 281298m e N= 7704879m a margem do córrego; segue por divisor de águas da margem direita do Ribeirão Salgado até o divisor de águas da margem esquerda do Rio Fruteira na cabeceira do Córrego Itaóca.

Com o Distrito de São Vicente

Começa onde termina a divisa com o Distrito de Itaóca; segue pelo divisor de águas entre o Ribeirão Salgado e o Rio Fruteira até a divisa com o Município de Vargem Alta.

DISTRITO DE ITAOCA

Área: 49,41km²

Com o Distrito de São Vicente

Começa no divisor de águas entre os Córregos Vermelho, Lagoa e Ribeirão Fruteira; segue pelo divisor formado pelo Ribeirão Fruteira, por um lado, e pelo outro os Córregos Vermelho e Itaóca até o divisor da margem direita do Ribeirão Salgado.

Com o Distrito de Gironda

Começa onde termina a divisa com o Distrito de São Vicente; segue pelo divisor da margem direita do Ribeirão Salgado até encontrar afluente do Córrego do Macaco no ponto de coordenadas UTM E= 281298m e N= 7704879m a margem do mesmo; segue por divisor de águas ao sul do povoado Alto Moledo até encontrar o divisor de águas entre Rio Itapemirim e o Córrego Jacaré; segue por este divisor até a foz do Córrego Jacaré.

Com o Distrito Sede

Começa onde termina a divisa com o Distrito de Gironda; sobe pelo Rio Itapemirim até a foz de pequeno afluente da margem direita; situada no ponto de coordenadas UTM E= 275919m e N= 7702698m.

Com o Distrito de Coutinho

Começa onde termina a divisa com o Distrito Sede na foz do afluente localizado nas coordenadas UTM E= 276012m e N= 7702868m; sobe pelo Rio Itapemirim até a foz do Rio Castelo, sobe por este até a foz do Córrego Boa Sorte.

Com o Distrito de Conduru

Começa onde termina a divisa com o Distrito de Coutinho; segue por divisor de águas da margem esquerda do Rio Castelo até o divisor de águas entre os Córregos Lagoa e Vermelho.

DISTRITO DE VARGEM GRANDE DE SOTURNO

Área = 34,04 km²

Com o Distrito de Gruta

Começa na divisa com o Município de Vargem Alta no divisor de

águas entre os Córregos Canudal, da Gruta e Santa Rosa; segue pelo divisor de águas entre os Córregos Gruta e Santa Rosa.

Com o Distrito Sede

Começa onde termina a divisa com o Distrito de Gruta; segue pelo divisor de águas da margem esquerda do Córrego Santa Rosa até sua foz no Ribeirão Salgado.

Com o Distrito de Gironda

Começa onde termina a divisa com Distrito Sede; sobe pelo Ribeirão Salgado até a foz do Córrego do Macaco; segue pelo divisor da margem direita deste até encontrar o mesmo córrego no ponto de coordenadas E= 282146m e N= 7702521m; segue por divisor de águas da margem direita do Ribeirão Salgado até encontrar o topo do morro com coordenadas E= 283861 e N= 7703798 m, segue em linha reta atravessando estrada e o Ribeirão Salgado até o topo do morro com coordenadas E= 284740m e N= 7704237m; segue por divisor de águas até a divisa com o Município de Vargem Alta.

DISTRITO DE GRUTA

Área = 30,22km²

Com o Distrito Sede

Começa na divisa com o Município de Itapemirim no Córrego Poço D'Anta, no ponto onde toca a linha reta de divisa com o Município de Itapemirim; segue por divisor de águas da margem direita deste até encontrar o divisor de águas da margem esquerda do Córrego Urtiga; segue por este divisor até a foz de pequeno afluente da margem direita do Córrego Urtiga, no ponto de coordenadas E= 283486m e N= 7692173m; segue por divisor de águas da margem direita do Córrego Urtiga; segue por divisor entre os Córregos da Gruta e Itabira até encontrar o divisor de águas do Córrego Santa Rosa.

Com o Distrito de Vargem Grande de Soturno

Começa onde termina a divisa com o Distrito Sede; segue pelo divisor de águas entre os Córregos da Gruta e Santa Rosa até a divisa com o Município de Vargem Alta.

DISTRITO DE CÓRREGO DOS MONOS

Área = 28,48km²

Com o Distrito Sede

Começa na divisa com o Município de Muqui no divisor de águas da margem esquerda do Córrego dos Monos; segue por este divisor até o divisor da margem esquerda do Córrego do Brás; segue por este divisor até sua foz no Córrego dos Monos; segue pelo divisor da margem direita deste até a divisa com o Município de Muqui.

DISTRITO SEDE

Área = 226,39km²

Com do Distrito do Córrego dos Monos

Começa na divisa com o Município de Muqui no divisor de águas da margem direita do Córrego dos Monos; segue por este divisor até foz do Córrego do Brás no Córrego dos Monos; segue pelo

divisor da margem esquerda desse e do Córrego dos Monos até a divisa com o Município de Muqui.

Com do Distrito de Pacotuba

Começa na divisa com o Município de Muqui no divisor de águas entre os Córregos Mangueira e Santa Fé; segue por este divisor até o divisor de águas da cabeceira dos Córregos Capoeirinha e Biquinha.

Com do Distrito de Coutinho

Começa onde termina a divisa com o Distrito de Pacotuba; segue pelo divisor de águas entre os Córregos Capoeirinha e Murilo; segue pelo divisor de águas da margem esquerda do Córrego Santo Antônio até a foz de pequeno afluente da margem direita do Rio Itapemirim, situada no ponto de coordenadas UTM E= 275919m e N= 7702698m.

Com do Distrito de Itaóca

Começa onde termina a divisa com o Distrito de Coutinho, no ponto de coordenadas UTM E= 275919m e N= 7702698m; desce pelo Rio Itapemirim até a foz do Córrego Jacaré.

Com do Distrito de Gironda

Começa onde termina a divisa com o Distrito de Itaóca; desce pelo Rio Itapemirim até a foz do Ribeirão Salgado; sobe por este até a foz do Córrego Santa Rosa.

Com do Distrito de Vargem Grande de Soturno

Começa onde termina com o Distrito de Gironda; segue por divisor de águas da margem esquerda do Córrego Santa Rosa até o divisor da Margem direita do Córrego da Gruta.

Com do distrito de Gruta

Começa onde termina a divisa com o Distrito de Vargem Grande de Soturno; segue por divisor de águas da margem direita do Córrego da Gruta; segue por divisor de águas da margem direita do Córrego Urtiga até a foz de pequeno afluente no ponto de coordenadas E= 283486 e N= 7692173; segue por divisor de águas da margem esquerda do Córrego Urtiga até encontrar o Córrego Poço D'Anta, no ponto onde toca a linha reta da divisa com o Município de Itapemirim.

Base Cartográfica: Cartas IBGE; escala 1:50.000; folhas Anutiba, Cachoeiro de Itapemirim, Castelo e Muqui."

(...)

Art. 2º - O Anexo III do Art. 2º da Lei 6.048, de 17 de Dezembro passa a ter a seguinte redação:

(...)

"ANEXO III"

MEMORIAL DESCRITIVO DA DELIMITAÇÃO DOS BAIRROS DA CIDADE DE CACHOEIRO DE ITAPEMIRIM

ABELARDO FERREIRA MACHADO

Inicia-se no entroncamento da Avenida Bolívar de Abreu com a Avenida Carly Levy Ramos, seguindo à direita pela última, entrando na Rua Edmundo Ramos, passando pela Rua Eugênio Aurélio Brandão do Vale, percorrendo a Rua Dr. Francisco Gonçalves, virando à esquerda na Rua Francisca Dias Siqueira, cruzando a Avenida José Rosa Machado, entrando na Rua Giovane Costa, passando pela Rua Olga Contarini, seguindo à esquerda pela Rua Jessé de Freitas Tristão, ligando-se à Rua Irene Lima Menegazzi, passando por esta e pela escadaria Nelson Campos, cruzando a Rua Justo Bicalho e ligando-se em linha reta ao final da Rua Antenor Areia, contornando os fundos das edificações da mesma, passando pela Rua Irene Lima Menegazzi, virando à esquerda na Rua Ruy Lima, ligando-se a Rua Moacir dos Santos, passando pela Rua Raul Pereira Ramos, seguindo à esquerda na Rua Lucínia Braga Machado, ligando-se a Avenida Bolívar de Abreu, percorrendo a mesma até ligar-se a Avenida Carly Levy Ramos.

AEROPORTO

Inicia-se no encontro da Avenida Francisco Mardegan com a Rodovia Ricardo Barbieri, seguindo pela última até a Rua Hilário Mucelini, passando por esta entrando na Rua Ângelo Silvério, virando à esquerda, seguindo até ao Campo de Aviação "Raimundo de Andrade", contornando a área deste e ligando-se a Rua Constantino Negrelli, virando à esquerda cruzando a Avenida Frederico Augusto Coser, passando pela Rua Manoel Faria de Jesus, virando à direita e cruzando a Rua José Calegário, virando novamente à direita na altura da Rua Itaclino Alvaredo Laquini, entrando nesta e virando à esquerda na Avenida Fioravante Cipriano, virando à direita na Rua Joana Carlete Fiório até encontrar-se com a linha férrea, continuando por esta e virando a direita cruzando a Rua Presidente Getúlio Vargas, virando novamente à direita na Rua Henrique Thompson até a altura da Rua Projetada 8, seguindo paralela à Rua Henrique Thompson entrando na Rua Joanna Payer, continuando nesta até encontrar-se com a Avenida Francisco Mardegan virando à esquerda, seguindo por esta até ligar-se a Rodovia Ricardo Barbieri.

AGOSTINHO SIMONATO

Inicia-se no entroncamento da Avenida Jones dos Santos Neves com a Avenida Caiçara, seguindo pela última até encontrar-se com um muro de propriedade particular, prosseguindo à direita por esta, passando pela Rua Edimo Ribeiro Costa, até o entroncamento com a Rua Cesar de Brito Portas Filho, seguindo por esta até encontrar-se com o entroncamento da Rua Geraldo Ambrósio (bairro Dr. Gilson Carone) e com a Rua Ernandes Duarte da Fonseca, seguindo pela última até seu final, encontrando com a Av. Jones dos Santos Neves e seguindo à direita por esta até encontrar-se com a Av. Caiçara.

31

ALTO AMARELO

Inicia-se no entroncamento da Avenida Francisco Lacerda de Aguiar com a Rua Jerônimo Ribeiro, seguindo pela última, entrando na Rua José Lourenço Solino, virando à direita na Rua Lourenço de Oliveira passando pela escadaria V, ligando-se à Rua Mateus Conde, entrando na Rua Cecília Neves, passando por esta e pelas Ruas das Palmeiras e Luiz Gonzaga Santos, seguindo à direita pela Rua Izabel Pereira Lima ligando-se à Rua Alvino Belo da Silva, seguindo à direita pela Rua Professor Gilceu Machado, passando pela Rua Arquilino Marconsini e ligando-se à Avenida Luiz Nemer, percorrendo toda a extensão desta, seguindo à direita pela Rodovia BR-482 (Cachoeiro x Safra) ligando-se ao entroncamento da Avenida Francisco Lacerda de Aguiar com a Rua Jerônimo Ribeiro.

ALTO INDEPENDÊNCIA

Inicia-se no entroncamento da Rua Malvino Teodoro Dias com a Avenida José Félix Cheim (Linha Vermelha), continuando pela última até a altura da Rodovia Cachoeiro x Cobiça e continuando pela Linha Vermelha até encontrar-se com a Rua Paulo Soares, virando à direita na Rua Coronel Francisco Athayde seguindo por esta até encontrar-se com a Rua Eurico Sartório, virando à direita na Rua Cleber França até encontrar-se com a Rua Flávio Silva, seguindo pela Rua Virgílio Gabriel entrando à esquerda na Rua Manoel de Oliveira e Souza até ligar-se as Ruas Rosa Barbosa Dias e Malvino Teodoro Dias encontrando-se com a Avenida José Félix Cheim (Linha Vermelha).

ALTO MONTE CRISTO

Inicia-se no entroncamento das Avenidas Jones dos Santos Neves e Domingos Alcino Dadalto, seguindo pela última até a Rua Paulo Afonso, percorrendo toda extensão desta virando à direita na Rua Antônio Cardoso Coelho até ligar-se com a Rua Crispiniano Veiga dos Santos, passando por esta e pelas Ruas: Raul Luiz de Souza e Anita Freitas Santiago, ligando-se à Rua Projetada III percorrendo a mesma e virando à direita na Avenida Leopoldina Smarzarzo, encontrando-se com a Avenida Jones dos Santos Neves, onde segue à direita até o seu entroncamento com a Avenida Domingos Alcino Dadalto.

ALTO NOVO PARQUE

Inicia-se no entroncamento da Avenida José Rosa Machado com a Rua Francisca Dias Siqueira, seguindo pela última passando pela Rua Dr. Francisco Gonçalves e entrando à direita pela Rua Eugênio Aurélio Brandão do Vale, encontrando-se com a Rua Edmundo Ramos, seguindo à direita por esta entrando na Rua Jacinta Maria da Penha, passando por esta e pela Rua Sebastião Moreira da Silva, entrando à direita na Rua Walfrido Alves Machado, percorrendo a Rua Projetada 1, entrando à direita na Avenida Manoel Silva Motta, entrando novamente à direita pela Avenida José Rosa Machado até seu entroncamento com a Rua Francisca Dias Siqueira.

ALTO UNIÃO

Inicia-se no entroncamento da escadaria Adriano Teixeira Neves com Rodovia BR-482 (Cachoeiro x Safra), segue até o trevo de acesso da Fazenda Pindobas, virando à direita e seguindo os fundos das edificações e ligando-se a escadaria de acesso as Ruas Oscar Augusto de Magalhães, percorrendo os fundos das edificações

da Rua Oscar Augusto Magalhães e José Nunes Sobrinho até encontrar-se com a Rua Projetada percorrendo por esta e ligando-se a Rua Moacyr Antonio da Silva, seguindo por uma via de acesso até encontrar-se com a Rua Projetada I virando à direita na Rua Gilson Lesqueves e virando à esquerda na Rua Júlio Cesar Santos, virando à direita na Rua Eloy Martins Pereira e virando à esquerda na Rua Etelvina dos Santos Monteiro, à direita na Rua Estanislau Almeida de Souza e novamente à direita na Rua José Olympio Gomes, virando à esquerda na Escadaria Adriano Teixeira das Neves até encontrar-se com a BR-482.

ÁLVARO TAVARES

Inicia-se no entroncamento da Avenida Newton Braga com a Rua Otacílio José Silveira, seguindo em linha reta pela última até o eixo do Rio Itapemirim, descendo por este até a altura da Fazenda Pindobas ligando-se em linha reta à Rodovia BR-482 (Cachoeiro x Safra), seguindo por esta à direita até encontrar-se com a Avenida Newton Braga.

AMARAL

Inicia-se no entroncamento da Rua José Lourenço de Oliveira com a Rua José Bonifácio, seguindo pela última virando à direita na Rua Ângelo Bóss, ligando-se à Rua Professor Gilceu Machado e entrando na Rua Alvino Belo da Silva, passando pela Rua Izabel Pereira Lima, entrando na Rua Luiz Gonzaga Santos, passando pelas Ruas das Palmeiras e Cecília Neves, virando à esquerda na Rua Mateus Conde, passando pela Escadaria V, seguindo à esquerda na Rua Lourenço de Oliveira até o seu entroncamento com a Rua José Bonifácio.

AMARELO

Inicia-se no entroncamento da Rua Jerônimo Ribeiro com a Avenida Francisco Lacerda de Aguiar seguindo à direita pela última, entrando na Rua Justino Hemerly Elias, passando pela Rua João Pereira dos Santos Filho, ligando-se a Avenida Governador Cristiano Dias Lopes, seguindo por esta encontrando-se com a Rua Octávio Guimarães, entrando na Rua João Santana e seguindo pela Rua Luís Alves, virando à esquerda na Escadaria Pública, virando à esquerda na Rua Santa Luzia, encontrando-se com a Rua Jerônimo Ribeiro, seguindo por esta à direita até o seu entroncamento com a Avenida Francisco Lacerda de Aguiar.

AQUIDABAN

Inicia-se na Praça Gastão Pim, seguindo na Avenida Carly Levy Ramos entrando na Avenida Bolívar de Abreu, percorrendo toda extensão desta ligando-se a Rua Brahim Depes, passando por esta entrando à esquerda na Rua Coronel Alziro Vianna, seguindo por esta até encontrar-se com a Avenida Pinheiro Júnior, passando pela mesma e seguindo pela ponte Carim Tanure, subindo pelo eixo do Rio Itapemirim até encontrar-se com a ponte Guadalajara, continuando à direita até encontrar-se com a Praça Gastão Pim.

ARARIGUABA

Inicia-se na ponte Francisco Athayde, descendo pelo eixo do Rio Itapemirim até a altura do término da Avenida Newton Braga, onde segue em linha reta encontrando-se com a Rua Otacílio José Silveira, seguindo por esta à direita, ligando-se a Avenida Newton Braga, virando novamente à direita nesta e passando pela Rua Georgeta M. Gehard Marchon, seguindo até a Rua Recanto das Flores, continuando por esta até encontrar-se com o muro que circunda uma propriedade particular, seguindo por este à direita

38
②

até ligar-se ao final da Rua Olivia das Dores Rodrigues, onde novamente em linha reta liga-se ao final da Rua José Francisco dos Santos, passando por esta e entrando na Rua Ângelo Bressan, virando à direita na Rua Manoel Cardoso da Silva, ligando-se à Rua Amâncio Silva, continuando à direita por esta até encontrar-se com a ponte Francisco Athayde.

BAIMINAS

Inicia-se na ponte de Pedestre Coelhinho, descendo pelo eixo do Rio Itapemirim até a ponte Francisco Athayde, seguindo à direita e passando pela Rua Amâncio Silva, entrando na Rua Manoel Cardoso da Silva, passando pelas Ruas Floriano Fonseca, Projetada IV, Projetada III e Abel Cardoso Coelho, virando à esquerda na Rua Alcaciba Castilho Viana, continuando à direita na Rua Jorge Severino Barbosa, seguindo a esquerda na Rua Alfredo Martins do Amaral, entrando na Rua Octávio Rocha, passando pela Rua Jorge Marcondes de Souza, passando pela Pçª. Eurides Paiva descendo pela Rua Angelo Boss, virando à esquerda pela Rua José Bonifácio, seguindo à direita na Rua Lourenço de Oliveira, ligando-se à Rua Dr. Deolindo, cruzando esta e encontrando-se com a ponte de pedestre Coelhinho.

BASILÉIA

Inicia-se no encontro das Avenidas Dr. Aristides Campos e José Félix Cheim (Linha Vermelha), seguindo à direita pela segunda até o entroncamento com a Rua Basílio Pimenta, entrando à direita por esta, passando pelas Ruas Professor Pedro Estelita Herkenhoff e Elias Maurício dos Santos até encontrar-se como a Avenida Dr. Aristides Campos, seguindo à direita pela mesma até encontrar-se com a Avenida José Félix Cheim (Linha Vermelha).

BELA VISTA

Inicia-se no entroncamento da Rua Floriano Fonseca com a Rua Ângelo Bressan, seguindo pela última entrando à direita na Rua José Francisco dos Santos, seguindo até o seu final, continuando em linha reta até o final da Rua Olivia das Dores Rodrigues, onde se liga ao muro de uma propriedade particular, contornando os fundos das edificações, até ligar-se a Praça André Lopes, seguindo pela Rua Sidney Jorge Figueira e entrando na Rua Octávio Rocha, seguindo pela Rua Alfredo Martins do Amaral, passando pelas Ruas: Jorge Severino Barbosa, Alcaciba Castilho Vianna, Abel Cardoso Coelho, Projetada III, Projetada IV e Floriano Fonseca ligando-se à Rua Ângelo Bressan.

BOA ESPERANÇA

Inicia-se no entroncamento da Avenida Jones dos Santos Neves com a Avenida Leopoldina Smarzaró, continuando por esta até a Rua João Fortunato Canholato, percorrendo toda a extensão da mesma e das Ruas seguintes: Aníbal José de Mello, Projetada B e Projetada I entrando à direita na Rua João Carriço de Queiroz até ligar-se a Rua Godofredo Adverci, seguindo à direita por esta até a Rua Aryo Sardemberg, continuando por esta novamente à direita e ligando-se a Avenida Leopoldina Smarzaró e posteriormente a Rua Délio Moreira Lima até encontrar-se com a Avenida Jones dos Santos Neves, continuando por esta à direita até o seu entroncamento com a Avenida Leopoldina Smarzaró.

BOM PASTOR

Inicia-se no encontro das Ruas Jacinta Maria da Penha, Sebastião Moreira da Silva e Josino Augusto de Brito, seguindo pela última

passando pela Rua Iran Boechat, ligando-se à Rua das Garças, virando à esquerda à Rua dos Pardais até encontrar-se com a Rua das Arapongas, virando novamente à esquerda na Rua das Andorinhas, até a Rua Gil Moreira, entrando na Rua Miguel Fernandes e virando à direita pela Rua Wallace de Castro Barbosa, virando à esquerda pela Rua Pedro Vieira, passando pela Rua Everaldo Guimarães até encontrar-se com a Rua projetada 2 e a Rua Walfrido Alves Machado, seguindo pela Rua Sebastião Moreira da Silva até encontrar-se com as Ruas Jacinta Maria da Penha e Josino Augusto de Brito.

BOA VISTA

Inicia-se no entroncamento da Rodovia Ricardo Barbieri com a Avenida Francisco Mardegan, seguindo pela última até a Rua Joana Payer, passando por esta até o seu final e seguindo paralela à Rua Henrique Thompsom e em linha reta até encontrar-se com o término da Rua Domingos Hervati Sequim e posteriormente com a Rua João Pancini, e novamente em linha reta até o final da Rua João Reis, e mais uma vez em linha reta até encontrar-se com o final da Rua Ademir da Cruz Fernandes, continuando por esta até a Rodovia Ricardo Barbieri, dobrando à direita, seguindo pela Rodovia até o entroncamento com a Avenida Francisco Mardegan.

CAMPO DA LEOPOLDINA

Inicia-se no entroncamento da Rua Waldemir Simões com a Avenida Dr. Aristides Campos, seguindo à direita pela segunda até encontrar-se com a Rua Dona Clarice Toledo de Carvalho, virando à direita na Rua Noé Barroso Azevedo e à esquerda na Rua das Hortênsias e seguindo por esta até a Rua das Begônias e prosseguindo em linha reta até encontrar-se com a Rua Waldemir Simões, continuando em linha reta paralela à Rua Zilda Bravim Ferreira, ligando-se a Rua Marcondes Borges Moraes e passando novamente pela Rua Waldemir Simões até encontrar-se com a Avenida Aristides Campos.

CAIÇARA

Inicia-se no entroncamento da Avenida Jones dos Santos Neves com a Avenida Caiçara, seguindo à direita pela primeira até o trevo no final da mesma, seguindo pela direita na Rua Jacques Feirtarg até o seu final, virando à direita contornando um muro de propriedade particular, seguindo à esquerda pela Avenida Caiçara até ligar-se à Avenida Jones dos Santos Neves.

CENTRO

Inicia-se na ponte de pedestre Governador Bley, descendo pelo eixo do Rio até a ponte de pedestre Coelhinho, virando à direita nesta e cruzando a Rua Dr. Deolindo, seguindo pela Rua Lourenço de Oliveira, entrando na Rua José Lourenço Solino, seguindo até a Rua Jerônimo Ribeiro, continuando à direita por esta ligando-se à Rua Costa Pereira, seguindo por esta, e passando pela Rua Coronel Guardia, virando à direita na Rua estrela do Norte, contornando a Praça Gilberto Machado, seguindo pela Avenida Francisco Lacerda de Aguiar, entrando na Rua Albano Custódio e seguindo pela Rua Mário Romanelli, virando à direita na Rua Rafael Dias Pacheco, ligando-se à Rua Antônio Marins onde segue à esquerda até a Praça Pedro Cuevas Júnior, seguindo pela Avenida José Félix Cheim (Linha Vermelha), virando à direita na Rua Basílio Pimenta, encontrando-se com a Praça Visconde de Matosinhos, passando pela Rua Pedro Dias, cruzando a Avenida Beira Rio, e encontrando-se com a Ponte de Pedestre Governador Bley.

CENTRAL PARQUE

Inicia-se na junção da Avenida Fioravante Cypriano com a Rua Iteclino Alvaredo Laquini, seguindo por esta até encontrar-se com o Córrego dos Monos, continuando pelo Córrego sentido a Rodovia BR- 482 paralelo a Avenida Fioravante Cypriano, encontrando-se com a Rua Antônio de Almeida Alves, seguindo por esta até ao seu final limitando-se com a área rural e contornando-a, cruzando a Rodovia BR- 482 e retornando ao Córrego dos Monos, seguindo por este até encontrar-se com o córrego Tuniquinho, descendo pelo mesmo e virando à direita na Avenida Mauro Miranda Madureira percorrendo toda extensão desta, cruzando a BR-482 seguindo pela Avenida Fioravante Cypriano e encontrando-se novamente com a Rua Iteclino Alvaredo Laquini.

CORAMARA

Inicia-se no entroncamento da Rodovia Mauro Miranda Madureira com a Avenida Theodorico Ferraço, seguindo pela última e entrando na Rua Idalina Bolognini Lima, seguindo à direita nesta até o seu final, descendo em linha reta até a área onde ficam localizadas as torres da empresa de distribuição de energia elétrica, contornando a lateral desta até ligar-se a Rua Santo Francisco

riano, passando por ela e pela Escadaria 4, encontrando-se com a Rua Fotógrafo Guilherme, seguindo à esquerda até a Rua Sebastião Soares de Paula, seguindo por esta e virando à direita na Avenida Allan Kardec, seguindo pela mesma até encontrar-se com a Avenida Edmar Soares da Silva percorrendo-a até ligar-se à Rodovia Mauro Mirando Madureira, seguindo à direita por esta até o seu entroncamento com a Avenida Theodorico Ferraço.

CORONEL BORGES

Inicia-se na ponte João dos Santos Filho, seguindo à direita na Rua Moreira entrando na Rua Dom Pedro II, percorrendo esta e dobrando à direita na Rua Newton Garcia de Matos, seguindo por esta e continuando à direita na Rua Jadir Costa, passando pela Rua Projetada 9 entrando na Rua Coronel Francisco Athayde, passando pela Rua Paulo Soares, virando à direita na Rua Etelvina de Souza, seguindo por esta encontrando-se com a Rua Dr. Amilcar Figliuzzi, virando à esquerda nesta, ligando-se a Rodovia Cachoeiro x Frade, seguindo por esta até a área edificada, contornando a mesma e indo-se em linha reta à área da Estação de Tratamento de Esgoto, contornando esta e cruzando a Rua João Valdino seguindo em linha reta até o eixo do Rio Itapemirim, subindo por este até a ponte João dos Santos Filho.

DR. GILSON CARONE

Inicia-se no entroncamento da Rua Nelson Nogueira Lima com a Avenida Theodorico Ferraço, seguindo à direita por esta Avenida, entrando à esquerda na Rua Eugênio Preto, virando à esquerda na Rua Elza de Souza Machado, encontrando-se com a Avenida Anísio Figueiredo, entrando à direita na Rua Luiz Pereira Bóia, virando à direita na Rua Izidoro Secchim, seguindo por esta e virando à direita na Rua Ernandes Duarte da Fonseca, continuando por esta e virando à esquerda na Rua Geraldo Ambrósio na altura da Rua João Natali virando à esquerda nesta seguindo até o seu final, virando à direita em linha reta, segue contornando os fundos das edificações até ligar-se ao final da Rua Idalina Bolognini Lima, percorrendo esta até o seu entroncamento, até ligar-se à Avenida Theodorico Ferraço, na altura do seu entroncamento com a Rua Antônio Ventura Amorim, seguindo pela Avenida Theodorico Ferraço e entrando à direita na Rua Edson Fernandes da Silva, no final desta segue contornando os fundos das edificações paralelas

às Ruas Gervásio Caminhote e Francisco Secchim até encontrar-se com a Rua Geraldo Souza Paschoal, passando por esta e pela Rua Nelson Nogueira Lima até encontrar-se com a Avenida Theodorico Ferraço.

DR LUIZ TINOCO DA FONSECA

Inicia-se no entroncamento da Rodovia BR-482 com a Avenida Mauro Miranda Madureira, seguindo pela última até encontrar-se com a Avenida Edmar Soares da Silva, passando por esta e virando à esquerda na Avenida Allan Kardec, passando pela Rua Sebastião Soares de Paula Ligando-se a Rua Fotógrafo Guilherme, seguindo por esta e virando à direita na escadaria 4 que permite o acesso a Rua Santo Francisco Cypriano, continuando à direita por esta até encontrar-se com uma área de propriedade particular, contornando-a e passando pela Rua Carlos Marão, seguindo por esta até o seu final e cruzando o ponto de convergência entre a Avenida Allan Kardec e a Avenida Raul Nassar, virando à direita na Rodovia BR-482 até encontrar-se com a Av. Mauro Miranda Madureira.

ELPÍDIO VOLPINI

Inicia-se no entroncamento da Rua José Amaral com a Avenida Mauro Miranda Madureira, seguindo à direita pela avenida virando à esquerda na Rua Delício Januário da Silva passando pela Rua Maria da Silva Lé e por um beco de acesso a Rua Aristides Alfaiate, continuando por esta e virando à esquerda em uma via de acesso até ligar-se a Avenida Mauro Miranda Madureira, seguindo por esta até encontrar-se com o córrego Tuniquinho e virando à esquerda no córrego dos Monos seguindo o curso do referido córrego até encontrar-se com a Rua João Dias Carreiro, seguindo até seu final entrando à esquerda em linha reta até a Rua Abelardo Ferreira Machado, cruzando a mesma até o eixo do rio na altura da Ilha dos Meirelles, descendo pelo mesmo e virando à direita na José Amaral na altura da Rua Delício Januário da Silva, virando à esquerda na Rua José Amaral até encontrar-se com a Avenida Mauro Miranda Madureira.

ESTELITA COELHO MARINS

Inicia-se no entroncamento das Avenidas Jones dos Santos Neves com a Dr. Aristides Campos, continuando pela segunda e virando à direita na Avenida Etelvina Vivácqua, entrando à direita na Rua Cícero Calmon de Aguiar e passando pela escadaria Agostinho Segundino de Mendes, e virando à direita na Rua Antônio Secati, ligando-se a Rua São Miguel, e passando pela Rua Nilton Rosa, virando à direita na Rua Rubens Rangel, encontrando-se com a Avenida Jones dos Santos Neves, seguindo à direita por esta até ligar-se a Avenida Dr. Aristides Campos.

FÉ E RAÇA

Inicia-se no entroncamento da Rua das Araras com a Rua Pedro Vieira, seguindo pela última até ligar-se à Rua Raimundo de Andrade percorrendo esta até encontrar-se com a Rua Alípio Francisco Moreira, passando pelas Ruas Papa João Paulo VI e a Papa João XXIII, passando pela Rua Lauro Lemos até encontrar-se com a Rua Gil Moreira, passando pela Rua das Andorinhas, percorrendo a Rua das Arapongas passando pela Rua dos Pardais virando à direita e ligando-se a Rua das Garças, passando pela Rua Francisco Boechat até a Rua Josino Augusto de Brito, virando à direita e passando pela Rua Procedino Maurílio Altoé, virando novamente à direita na Rua dos Canarinhos, mais uma vez à direita na Rua das Siriemas, virando à direita na Rua Gabriel da Rosa

Machado e ligando-se a Rua Das Araras até encontrar-se com a Rua Pedro Vieira.

FERROVIÁRIOS

Inicia-se no entroncamento da Rua Brahim Depes com Rua Lucínia Braga Machado, seguindo pela última entrando na Rua Pedro Macedo, ligando-se a Rua Anacleto Ramos, virando à direita nesta entrando na Rua José Rebello, encontrando-se com a Rua Manoel Fonseca, percorrendo toda a extensão desta e virando à direita na Rua Coronel Alziro Vianna, seguindo por esta ligando-se a Rua Brahim Depes, continuando à direita nesta até encontrar-se com a Rua Lucínia Braga Machado.

GILBERTO MACHADO

Inicia-se no entroncamento das Avenidas Francisco Lacerda de Aguiar e Dr. Aristides Campos, seguindo pela última, entrando na Rua Elias Maurício do Santos ligando-se a Rua Padre Siro Franco, passando pela Rua Santo Ignácio até encontrar-se com a Rua Mário Resende, entrando na Rua Ester Bento Matias, seguindo à direita na Rua Rafael Dias Pacheco, percorrendo a Rua Mário Romanelli, virando à esquerda na Rua Albano Custódio até ligar-se a Avenida Francisco Lacerda de Aguiar, seguindo por esta à direita, entrando na Rua Braz Antônio Lofêgo, passando pela Rua Áurea Pinto Gonçalves e ligando-se à Rua João Penha, entrando na Rua Octávio Guimarães, continuando na Avenida Governador Cristiano Dias Lopes, passando pela Rua João Pereira dos Santos Filho, continuando à direita na Rua Justino Hermely Elias, ligando-se à Avenida Francisco Lacerda de Aguiar, seguindo à esquerda por esta até ligar-se a Avenida Aristides Campos.

GUANDU

Inicia-se no encontro da Rua Bernardo Horta com a Praça Anísio Ramos, seguindo pela ponte Guadalajara até o eixo do Rio Itapemirim, descendo por este até a ponte de pedestre Governador Bley, seguindo à direita por esta e cruzando a Avenida Beira Rio, entrando na Rua Pedro Dias encontrando-se com a Praça Visconde de Matosinhos, entrando na Rua Basílio Pimenta, virando à direita na Avenida José Félix Cheim (Linha Vermelha), seguindo por esta e entrando na Escadaria Pública II, virando à direita

Rua Randolfo Saturnino de Freitas, seguindo pela mesma e continuando à esquerda na Rua Senador Mesquita, ligando-se a Rua Bernardo Horta, seguindo à esquerda por esta e passando pela Avenida Jones dos Santos Neves, entrando na Rua Lourival Salles e virando novamente à esquerda na Rua Bernardo Horta, seguindo por esta até a Praça Anísio Ramos.

IBITIQUARA

Inicia-se no entroncamento da Avenida Ubaldo Caetano Gonçalves (Linha Vermelha), com a Ladeira Madre Gertrudes de São José, passando por esta e virando à esquerda na Avenida Pinheiro Júnior, prosseguindo pela ponte Fernando de Abreu, subindo pelo eixo do Rio Itapemirim até encontrar-se com a Ponte Carim Tanure, continuando à esquerda pela Avenida Pinheiro Júnior, cruzando a Avenida Ubaldo Caetano Gonçalves (Linha Vermelha), seguindo pela Rua Manoel Fonseca e virando à direita na Rua José Rebello, passando pela Rua Nilo Peçanha continuando pela Rua Dom Luiz Scortegagna, seguindo pela Escadaria IV, virando à esquerda na Rua Coelho Mello, continuando pela Rua Joaquim Nabuco e virando à esquerda na Rua Teotônio Machado, seguindo pela Escadaria Madre Gertrudes de São José até encontrar-se com a Avenida Ubaldo Caetano Gonçalves (Linha Vermelha).

IBC

Inicia-se na Avenida José Félix Cheim (Linha Vermelha) na altura do Cemitério Parque "Jardim da Saudade", contornando o muro deste e descendo em linha reta passando pelo final da Rua Ovídio Gomes e ligando-se a Rua Mozart Teixeira Alves, continuando à direita por esta até encontrar-se com a Rua Rodolfo Marins, passando por esta e ligando-se a Rua Otaviano Prado, seguindo à esquerda até ao seu final onde em linha reta segue até a Rua Rodrigues Soares, virando à esquerda até o seu final e continuando pelo caminho que é extensão da Rua Rodrigues Soares, até encontrar-se com o córrego andorinha, seguindo por este e ligando a Rua Projetada, virando à esquerda até a Avenida Domingos Alcino Dadalto, seguindo por esta à direita até a altura do Cemitério Parque.

ILHA DA LUZ

Inicia-se na Praça Anísio Ramos, seguindo pela Rua Dirceu Alves de Medeiros, passando pela Rua Capitão José Vieira, entrando na Rua Projetada 1, seguindo à direita na Rua Marcolino Lino de Novaes e passando pela Rua Aylton Coelho Costa, percorrendo toda a extensão desta e virando à direita na Rua Osires Almeida de Freitas, ligando-se a Rua Maurílio Coelho, seguindo à esquerda por esta e virando à direita por um acesso para Rua João de Deus Madureira Filho, seguindo por esta até a altura da escadaria II, que faz o acesso da Rua Maurílio Coelho para a Rua Elisário Imperial, onde segue em linha reta para o eixo do Rio Itapemirim e desce sentido Centro até encontrar-se com a ponte Guadalajara, seguindo pela lateral desta e virando à esquerda paralelo à Rua Gastão Pimenta Coelho, contornando toda a extensão da ilha onde se localiza a fábrica de Pios, descendo pelo eixo do Rio paralelo à Av. Governador Carlos Lindemberg até encontrar-se com o segundo trecho da ponte Guadalajara, seguindo até o final da mesma encontrando-se com a Praça Anísio Ramos.

INDEPENDÊNCIA

Inicia-se no encontro da Avenida Ubaldo Caetano Gonçalves (Linha Vermelha) com a Rua Malvino Teodoro Dias, continuando pela segunda, passando pela Rua Rosa Barbosa Dias entrando à esquerda na Rua Gotardo Carlos de Sousa, seguindo por esta até encontrar-se com a Rua Manoel de Oliveira e Sousa, virando à direita na Rua Virgílio Gabriel na altura da Rua Maximínio da Silva, seguindo pela direita na Rua Virgílio Gabriel passando pela Rua Flávio Silva, continuando por esta até ligar-se a Rua Cleber França, virando à esquerda nesta até encontrar-se com a Rua Eurico Sartório, entrando à esquerda até encontrar-se com a Rua Projetada 9, passando pela Rua Jadir Costa entrando à esquerda na Rua Newton Garcia de Mattos e virando novamente à esquerda na Rua Dom Pedro II, seguindo à direita pela Rua Moreira, entrando na Ponte João dos Santos Filho, subindo pelo eixo do Rio Itapemirim, passando pela Ponte de pedestre Coelhozinho e pela Ponte Fernando de Abreu, seguindo à direita pela última e entrando na Avenida Pinheiro Júnior, passando pela Ladeira Madre Gertrudes de São José, passando pela escadaria pública Madre Gertrudes de São José, continuando pela Rua Teotônio Souto Machado e seguindo pela Rua Joaquim Nabuco, entrando à esquerda na Rua Coelho de Mello, passando pela Escadaria Pública IV, seguindo pela Rua Euthimio dos Anjos, entrando à esquerda pela Rua Maracajá e dobrando à direita na Rua Dr. Benedito de Souza Machado, seguindo pela Rua Dona Bibiana até encontrar-se com a Avenida Ubaldo Caetano Gonçalves (Linha Vermelha).

JARDIM AMÉRICA

Inicia-se no entroncamento das Avenidas Domingos Alcino Dadalto e Jones dos Santos Neves, seguindo pela última até a Rua Pedro Calegário, passando pela mesma e seguindo em linha reta até cruzar o final das Ruas Dulcino José Bernardo, José Eraldo Bonadiman, Rua Amaryles Bahiense Miranda e Rua Abelardo Almeida Costa até encontrar-se com o muro do Cemitério Parque "Jardim da Saudade", contornando-o pelo lado direito até encontrar-se com a Avenida José Félix Cheim (Linha Vermelha), cruzando-a e continuando à direita pela Avenida Domingos Alcino Dadalto até o seu encontro com a Avenida Jones dos Santos Neves.

JARDIM ITAPEMIRIM

Inicia-se no entroncamento da Rua Paulo Afonso com a Avenida Domingos Alcino Dadalto, seguindo pela direita nesta Avenida onde segue até encontrar-se com a linha férrea, seguindo por esta até encontrar-se com o final do prolongamento da Rua Isaac Aguiar, seguindo por esta até o entroncamento da Avenida Leopoldino Smarzaro com a Rua Aryo Sardemberg, continuando pela última até ligar-se à Rua Antonio Cardoso Coelho, seguindo por esta encontrando-se com a Rua Paulo Afonso, até ligar-se a Avenida Domingos Alcino Dadalto.

MARBRASA

Inicia-se no Trevo Rubem Braga passando pela Avenida Francisco Mardegan, entrando à esquerda na Rua João Bosco Fiório até a Avenida Antônio Alves, entrando à direita na Rua Recanto das Pedras seguindo e novamente à direita até encontrar-se com a Linha Férrea, percorrendo a mesma e seguindo à esquerda na Avenida Francisco Mardegan, seguindo à direita na Rua Joana Carlete Fiório até o seu final, virando à direita na Avenida Fioravante Cypriano, seguindo por esta à direita até encontrar-se com a Rodovia BR-482, retornando ao Trevo Rubem Braga.

MARIA ORTIZ

Inicia-se no entroncamento das Avenidas Jones dos Santos Neves e Nossa Senhora da Consolação, seguindo pela última percorrendo toda a extensão desta e ligando-se à rua Dirceu Alves de Medeiros, indo à direita nesta, encontrando-se com a Rua Bernardo Horta, seguindo por esta, até ligar-se à Rua Lourival Salles, seguindo à direita até a Avenida Jones dos Santos Neves, continuando por esta até o seu encontro com a Avenida Nossa Senhora da Consolação.

MONTE BELO

Inicia-se no entroncamento da Rua das Amoreiras com a Av. Newton Braga e Rodovia BR-482, seguindo por esta até a Escadaria Adriano Teixeira das Neves, virando à direita na Rua José Olímpio Gomes, seguindo por esta até a Rua Estanislau Almeida de Souza, seguindo por esta até a Rua Etelvina dos Santos Monteiro e virando à direita na Rua Eloy Martins Pereira, seguindo por esta até o entroncamento da Rua Júlio Cezar Santos, virando à esquerda até encontrar-se com a Rua Gilson Lesqueves, virando à esquerda na Rua Projetada I contornando os fundos das edificações da Rua Gilson Lesqueves até o prolongamento da Rua das Amoreiras, percorrendo esta até o seu entroncamento com a Av. Newton Braga e BR-482 (Cachoeiro x Safra).

MONTE CRISTO

Inicia-se no entroncamento da Avenida Leopoldina Smarzaro com

a Rua Projetada III, passando pela segunda e virando à direita na Rua Anita Freitas Santiago, ligando-se a Rua Raul Luiz de Souza, percorrendo esta e a Rua Chrispiniano Veiga dos Santos, encontrando-se com a Rua Antônio Cardoso Coelho e seguindo pela mesma e posteriormente pela Rua Aryo Sardemberg, continuando pela direita na Rua Godofredo Adverci, entrando na Rua João Carriço de Queiroz até encontrar-se com a Rua Projetada I, percorrendo esta e passando pelas Ruas: Projetada B, Anibal José de Mello e João Fortunato Canholato, virando à direita na Avenida Leopoldina Smarzaro, continuando nesta até encontrar-se com a Rua Projetada III.

NOVA BRASÍLIA

Inicia-se no entroncamento das Avenidas Etelvina Vivacqua e Aristides Campos, continuando à direita pela segunda até o viaduto. Segue pela direita na Avenida José Félix Cheim (Linha Vermelha), continuando por esta até encontrar-se com a Avenida Etelvina Vivacqua, seguindo por esta até ligar-se com a Avenida Aristides Campos novamente.

NOSSA SENHORA APARECIDA

Inicia-se no entroncamento da Avenida José Félix Cheim (Linha Vermelha) com a Rua Dona Bibiana, seguindo pela última e passando pela Rua Deoclides Pacheco Rodrigues, até o seu encontro com a Rua Professora Maria de Moraes Rattes, onde segue contornando os fundos das edificações, ligando-se ao final das Ruas Agripino de Oliveira e José Lécio Silva Mota, contornando os fundos das edificações da Rua José Paulino Cypriano, passando pela Rua Alcebiades Joaquim Francisco, seguindo por esta até a altura da Rua Bertília Ferreira da Silva, onde se liga em linha reta à antiga linha férrea, segue à direita por esta passando por um caminho, encontrando-se com a Rodovia Cachoeiro x Cobiça, segue à direita pela Rodovia ligando-se à Avenida José Félix Cheim (Linha Vermelha), continuando à direita por esta, até encontrar-se com a rua D. Bibiana.

NOSSA SENHORA DE FÁTIMA

Inicia-se no entroncamento da Rua Giovane Costa com a Avenida José Rosa Machado, seguindo por esta até a altura da Rua Justiniano da Silva Junior, dobrando à direita entrando em uma área verde cruzando o córrego Monte Líbano e ligando-se ao fundo da Rua Arthur Prata, seguindo paralela a mesma, circulando os fundos das edificações até ligar-se ao final da Rua Antenor Areia, ligando-se em linha reta a escadaria Nelson Campos, virando à direita na Rua Irene Lima Menegazzi, entrando na Rua Jesse de Freitas Tristão, passando pelas Ruas Olga Contarine e Giovanni Costa, encontrando-se com a Avenida José Rosa Machado.

NOSSA SENHORA DA GLÓRIA

Inicia-se no entroncamento da Rodovia BR-482 com a Rua Projetada, seguindo à direita pelo muro de propriedade particular até encontrar-se com a Rua Recanto das Flores, virando à esquerda nesta passando pela Rua Georgeta Mariana Gerhard Marchon e seguindo até a Avenida Newton Braga, continuando por esta à direita até encontrar-se com a Rodovia BR-482 (Cachoeiro x Safra), seguindo por esta até ligar-se com a Rua Projetada.

NOSSA SENHORA DA PENHA

Inicia-se no entroncamento da Rua José Rebelo com a Rua Anacleto Ramos, seguindo à direita pela última entrando na Rua

36

Pedro Macedo, passando pela Rua José Pinto e virando à direita na Rua Maria Dulce Garioli até encontrar-se com o córrego Monte Libano, seguindo pelo mesmo até encontrar-se com a Rua marechal Floriano, virando à esquerda na Rua Sebastião Pereira, virando à direita na Rua Dorian Pontes de Paula e seguindo por esta até encontrar-se com a Rua Ovídio José de Freitas, seguindo por esta e percorrendo toda a extensão da Rua José Rebello ligando-se a Rua Anacleto Ramos.

NOVO PARQUE

Inicia-se no entroncamento das Avenidas Carly Levy Ramos e Governador Carlos Lindemberg próximo a Praça Gastão Pim, segue pela Ponte Guadalajara subindo pelo eixo do Rio Itapemirim pelo lado direito da Ilha, paralelo a Avenida Governador Carlos Lindemberg, cruzando a citada Avenida entrando na Rua Oscar Montenegro, passando pela Rua Benjamim Silva, seguindo à direita pela Rua Gabriel da Rosa Machado entrando na Rua das Siriamas (Bairro Fé e Raça) virando à esquerda na Rua dos Canarinhos (Bairro Fé e Raça), percorrendo esta até a Rua Procedino Maurilio Altoé, seguindo à esquerda nesta, continuando pela Rua Josino Augusto de Brito passando pelas Ruas Jacinta Maria da Penha e Edmundo Ramos, seguindo à esquerda pela Avenida Carly / Ramos até encontrar-se com a Avenida Governador Carlos Lindemberg próximo a Praça Gastão Pim.

OTTON MARINS

Inicia-se no entroncamento da Avenida Jones dos Santos Neves com a Rua Rubens Rangel, passando pela última e seguindo pela Rua Nilton Rosa ligando-se a Rua São Miguel, seguindo à esquerda nesta passando pela Rua Antônio Secati, seguindo por esta até encontrar-se com a escadaria Agostinho Segundino Mendes, passando pela mesma, encontrando-se com a Rua Cícero Calmon de Aguiar ligando-se a Avenida Etelvina Vivácqua, seguindo à direita nesta até a Avenida José Félix Cheim (Linha Vermelha), continuando por esta à direita até ligar-se à Avenida Jones dos Santos Neves, seguindo à direita pela mesma até a Rua Rubens Rangel.

PARAÍSO

Inicia-se no encontro das Avenidas Aristides Campos e Francisco Lacerda de Aguiar, seguindo pela última até encontrar-se com a BR-482, virando à direita na Rua Vicente Garambone e seguindo pela Rua Afonso Rigo, continuando em linha reta passando pela Rua Pedro Rizzo, cruzando a Rua João Sasso na altura da Rua Amélia Molinaroli Giro, seguindo pela última até o seu final onde segue em linha reta passando ao final das Ruas das Camélias e das Begônias, virando à direita na última contornando os afloramentos rochosos, passando pela Rua das Violetas seguindo pela Rua das Hortênsias até encontrar-se com a Rua Noé Barroso de Azevedo, percorrendo esta e virando à esquerda na Rua Dona Clarice Toledo de carvalho, seguindo por esta até encontrar-se com a Avenida Aristides Campos até o seu entroncamento com a Avenida Francisco Lacerda de Aguiar.

PARQUE DAS LARANJEIRAS

Inicia-se no entroncamento da Avenida Jones dos Santos Neves com a Rua Ernandes Duarte da Fonseca, seguindo pela última encontrando-se com a Rua Isidoro Sequim, passando pela Rua Luiz Pereira Bóia, seguindo por esta e entrando à esquerda pela Avenida Anísio Figueiredo até encontrar-se com a Rua Elza de Souza Machado, entrando à direita na Rua Eugênio Preato e

novamente à direita na Avenida Theodorico Ferraço, passando pela Rua Nelson Nogueira Lima onde ao seu Final segue à direita em linha reta paralela a Rua Demétrio Ultramar, até encontrar-se com o final da Rua Maria das Neves Espíndola, seguindo em linha reta à esquerda, cruzando as Ruas Simone da Silva Lopes, Aurélio João Tófano e Sílvio Malacarne, e seguindo em linha reta paralela a Avenida Jones dos Santos Neves até encontrar-se com uma área de grande extensão de propriedade particular, seguindo à direita nesta encontrando-se com a Avenida Jones dos Santos Neves e seguindo por esta à direita até encontrar-se com a Rua Ernandes Duarte da Fonseca.

PRESIDENTE ARTUR COSTA E SILVA

Inicia-se no entroncamento da Rodovia BR-482 (Cachoeiro x Safra) com a Avenida Luiz Nemer, seguindo pela última, passando pela Rua Arquilino Marconcini e pela Praça Eurídes Paiva, seguindo pela Rua Jorge Marcondes de Souza e pela Rua Sidney Jorge Figueira, contornando a Praça André Lopes, ligando-se ao muro de uma propriedade particular, seguindo por este até encontrar-se com a Rua Projetada e posteriormente com a Rodovia BR-482 no seu entroncamento com a Avenida Luiz Nemer.

RECANTO

Inicia-se na Praça Pedro Cuevas Júnior, entrando nas Ruas Antônio Marins e Rafael Dias Pacheco, percorrendo a Rua Ester Bento Matias, virando à direita na Rua Mário Resende, ligando-se a Rua Santo Ignácio e virando à esquerda na Rua Padre Siro Franco, ligando-se à Rua Elias Maurício dos Santos, entrando na Rua Pedro Estelita Herkenhoff, virando à direita na Rua Basílio Pimenta e novamente à direita na Avenida José Félix Cheim (Linha Vermelha) até encontrar-se com a Praça Pedro Cuevas Júnior.

RUBEM BRAGA

Inicia-se no encontro da Avenida Governador Carlos Lindemberg com as Ruas Gilberto Machado e Justiniano da Silva Júnior, seguindo pela última até ligar-se com a Avenida Manoel da Silva Motta pela Passagem 07, continuando pela direita até encontrar-se com a Rua Manoel Marques, seguindo por esta entrando na Rua Dom Pedro II, passando pela Rua Lauro Lemos e entrando na Rua Papa João Paulo VI, seguindo nesta até encontrar-se com a Rua Alípio Francisco Moreira e a Rua Raimundo Andrade, virando à direita na Rua Pedro Vieira, continuando nesta até ligar-se com a Rua das Araras, seguindo por esta até encontrar-se com a Rua Benjamin Silva, passando pela Rua Oscar Montenegro, cruzando a Avenida Governador Carlos Lindemberg, subindo pelo eixo do Rio Itapemirim até ligar-se com a mesma, seguindo por esta até encontrar-se com as Ruas Gilberto Machado e Justiniano da Silva Júnior.

RUI PINTO BANDEIRA

Inicia-se no entroncamento da Rua Hilário Mucelini com a Rodovia Ricardo Barbieri, seguindo à esquerda pela Rua Ademir da Cruz Fernandes, onde segue em linha reta até encontrar-se com o final da Rua João Reis, continuando em linha reta até o término da Rua José Marinho Machado Coelho, seguindo em linha reta até ligar-se com o final da Rua Ana Campos Delorto, novamente em linha reta até a via de acesso ao prolongamento da Rua Bernardo Peccini, seguindo novamente em linha reta até o entroncamento da Rodovia Ricardo Barbieri com a Rua Izidoro Pessine, seguindo pela última até a Rua Projetada 8, passando por esta e seguindo em linha reta até a área do campo de aviação

"Raimundo de Andrade", acompanhando os limites deste, até a altura da Rua Ângelo Silvério, entrando nesta e encontrando-se com a Rua Hilário Muceline, passando pela mesma e ligando-se a Rodovia Ricardo Barbieri.

SANTA CECÍLIA

Inicia-se no entroncamento da Rua Pedro Macedo com a Rua Raul Pereira Ramos, seguindo pela última e passando pela Rua Moacyr dos Santos, subindo a Escadaria 6, ligando-se à Rua Ruy Lima, entrando à direita na Rua Irene Lima Menegazzi, virando à direita e contornando os fundos das edificações da Rua Irene Toledo Barbosa de Mendes e Rua José Pinto, e virando à direita na via de acesso a Rua José Pinto e continuando pela esquerda na mesma, virando à direita na Rua Pedro Macedo, seguindo pela mesma até encontrar-se com a Rua Raul Pereira Ramos.

SÃO GERALDO

Inicia-se no entroncamento da Rua Amélia Molinaroli Giro com a Rua João Sasso, seguindo em direção as rochas existentes no topo do morro, contornando-os e ligando-se em linha reta ao final da Rua João Sasso, passando por esta e entrando no caminho que circunda a área da escola para crianças especiais (APAE), ligando-se ao final deste, em linha reta ao final da Rua Amélia Molinaroli Giro, seguindo por esta até encontrar-se com a Rua João Sasso.

SANTA HELENA

Inicia-se no entroncamento da Rua Nilo Peçanha com a Rua Santa Terezinha, seguindo pela última e passando pelas Ruas: Ovídeo José de Freitas e Dorian Pontes de Paula, entrando na Rua Sebastião Pereira, ligando-se a Rua Deoclides Pacheco Rodrigues, passando por esta encontrando-se com a Rua Dona Bibiana, seguindo por esta entrando na Rua Hugo Cocco e seguindo pela Rua Dr. Benedito de Souza Machado até encontrar-se com a Rua Maracajá, passando por esta entrando na Rua Euthímio dos Anjos, seguindo à direita na Rua Dom Luiz Scortegagna, ligando-se a Rua Nilo Peçanha e seguindo por esta até encontrar-se com a Rua Santa Terezinha.

SANTO ANTÔNIO

Inicia-se no entroncamento das Avenidas Dr. Aristides Campos e Jones dos Santos Neves, seguindo à direita pela última até encontrar-se com a Rua Bernardo Horta, continuando à direita por esta, ligando-se a Rua Senador Mesquita, passando pela Rua Randolpho Saturnino de Freitas, entrando na Escadaria Pública II, continuando à direita pela Avenida José Félix Cheim (Linha Vermelha) até a altura do viaduto, onde continua à direita na Avenida Dr. Aristides Campos até encontrar-se com a Avenida Jones dos Santos Neves.

SÃO FRANCISCO DE ASSIS

Inicia-se no entroncamento das Avenidas José Félix Cheim (Linha Vermelha) e Jones dos Santos Neves, entrando na Rua Santo Passoni e seguindo pela Rua Castorina Passoni até o seu entroncamento com a Rua Projetada 20, onde segue em linha reta e cruza a Rua Leontina Sedano da Costa, passando pela Rua Projetada 27 onde ao seu final liga-se em linha reta ao final da Rua Projetada 32, entrando à direita na Rua Projetada 34, percorrendo-a e ligando-se em linha reta a Rua das Mangueiras, continuando à esquerda onde ao seu final segue em linha reta em direção aos fundos da área do

Cemitério Parque "Jardim da Saúde", contornando-o até a altura da Rua Projetada II, onde segue em linha reta cruzando a citada Rua e ligando-se a Avenida José Félix Cheim (Linha Vermelha) na altura da Rua Pedro Calegário, ligando-se a Avenida Jones dos Santos Neves e seguindo à direita até o seu encontro com a Avenida José Félix Cheim (Linha Vermelha).

SÃO LUCAS

Inicia-se no entroncamento da Avenida Jones dos Santos Neves com a Rua Délio Moreira Lima, seguindo pela última passando pela Avenida Leopoldina Smarzarzo, até ligar-se a Rua Isaac Aguiar, continuando por esta cruzando a linha férrea, onde segue paralela a esta até encontrar-se com o final do prolongamento da Avenida Antônio Alves, seguindo à direita na Rua João Bosco Fiório e ainda à direita na Avenida Francisco Mardegan ligando-se a Avenida Jones dos Santos Neves, seguindo à direita por esta até encontrar-se com a Rua Délio Moreira Lima.

SÃO LUIZ GONZAGA

Inicia-se no entroncamento da Avenida José Félix Cheim (Linha Vermelha) com a Rodovia Cachoeiro x Cobiça, próximo ao Córrego Cobiça, seguindo pela última em direção a localidade de Cobiça até chegar ao primeiro pontilhão existente na Rodovia, seguindo pelo Córrego Itabira em direção a área onde ficam localizadas as torres da empresa de distribuição de energia elétrica, continuando em linha reta até ligar-se a esta, contornando à direita pelos fundos das edificações ligando-se ao final das Ruas: Projetada 2, Jonas de Abreu e Afonso Pena, seguindo paralela a esta e a Rua Sisipho Sardemberg, ligando-se a Rodovia Cachoeiro x Frade, virando à direita na Rua Dr. Amílcar Figliuzi até encontrar-se com a Rua Etelvina de Souza, seguindo pela Avenida José Félix Cheim (Linha Vermelha) até o seu entroncamento com a Rodovia Cachoeiro x Cobiça.

SUMARÉ

Inicia-se na Praça Gilberto Machado, seguindo pela Rua Estrela do Norte, passando pela Rua Coronel Guardia, virando à direita na Rua Costa Pereira, ligando-se a Rua Jerônimo Ribeiro, seguindo pela Rua Santa Luzia, passando pela escadaria Pública virando à direita na Rua Luiz Alves, virando à esquerda na Rua João Santana e a direita na Rua João Penha, seguindo pela Rua Áurea Pinto Gonçalves, passando pela Rua Braz Antônio Lofego, virando à direita na Avenida Francisco Lacerda de Aguiar, seguindo por esta até encontrar-se com a Praça Gilberto Machado.

TEIXEIRA LEITE

Inicia-se no entroncamento da Rua Maurílio Coelho com a escadaria II, seguindo pela última e dobrando à direita na Rua Elisário Cortes Imperial, continuando na Rua Dionísio Neves até o seu final, onde segue em uma via paralela à Rua Guido Carlete possibilitando o acesso a mesma onde vira à esquerda na parte alta do bairro, onde em seu final segue tendo como referência uma cerca de propriedade particular até o final da Rua Aristides Alfaiate, virando à esquerda em um acesso para a Rua Maria da Silva Lé, virando à direita nesta até encontrar-se com Rua Benício Januário da Silva, seguindo por esta até a Avenida Mauro Miranda Madureira, seguindo à direita até encontrar-se com a Rua José Amaral, seguindo por esta em direção à Ilha dos Meireles, onde segue em linha reta dobrando à direita no eixo do rio, descendo por este até a altura da escadaria II dobrando à direita na Rua João de Deus Madureira, seguindo por um acesso e virando à esquerda

VILA RICA

Inicia-se no entroncamento da Rua Capitão José Vieira com a Avenida Nossa Senhora da Consolação, ligando-se a Avenida Jones dos Santos Neves, seguindo à direita por esta e contornando uma área extensa de propriedade de uma empresa de transporte coletivo, seguindo em linha reta até o entroncamento da Rua Arno Herkenhoff com a Rua Nilton Fardim Perim, seguindo à esquerda pela última, e ao final desta segue em linha reta, passando pela Rua Fernando de Mori, entrando na Rua Projetada B e virando à direita pela Rua Projetada A, virando à esquerda pela Rua José Danche Vitório seguindo por esta até encontrar-se com a Rua Acácio Dutra de Oliveira, encontrando-se com a Rua Dionísio Neves, percorrendo toda a sua extensão, seguindo à direita pela Rua Elisário Cortez Imperial e pela Escadaria II, virando à direita na Rua Maurílio Coelho, entrando na Rua Ozires Almeida de Freitas, passando pela Rua Aylton Coelho Costa, seguindo pela Rua Marcolino Lino de Novaes, passando pela Rua Projetada 1, virando à esquerda na Rua Capitão José Vieira até encontrar-se com a Avenida Nossa Senhora da Consolação.

VILLAGE DA LUZ

Inicia-se no entroncamento da Rodovia Gumercindo Moura Nunes com a Avenida Manoel Silva Motta, seguindo pela última, passando pelas Ruas Projetadas 1 e 2, seguindo à direita pela Rua Everaldo Guimarães, passando pela Rua Pedro Vieira, percorrendo a Rua Wallace de Castro Barbosa, virando à esquerda na Rua Miguel Fernandes, entrando na Rua Lauro Lemos, passando pela Rua Papa João XXIII, virando à direita pela Rua Papa João Paulo VI, seguindo à esquerda na Rua Lauro Lemos, continuando até a Rua Dom Pedro II, virando à direita na Rua Manoel Marques, encontrando-se com a Avenida Manoel Silva Motta, seguindo pela passagem 7, virando à esquerda na Rua Justiniano da Silva Júnior, ligando-se a Rua Gilberto Machado, seguindo pela mesma até encontrar-se com a Rua Frederick Schilman, onde na altura da curva mais acentuada existente nesta liga-se em linha reta à Rodovia Gumercino Moura Nunes, seguindo à direita pela mesma até encontrar-se com a Avenida Manoel da Silva Motta.

WALDIR FURTADO AMORIM

Inicia-se no entroncamento da Avenida Jones dos Santos Neves com a BR-482 (Cachoeiro x Alegre), seguindo pela última entrando à direita no cruzamento da Rua Raul Nassar com a Avenida Alan Kardec, entrando na Rua Carlos Marão até o seu final, contornando a área onde ficam localizadas as torres da empresa de distribuição de energia elétrica e em linha reta até encontrar-se com a Rua Idalina Bolognini Lima, virando à direita nesta até o seu final seguindo em linha reta, entrando à esquerda na Rua João Natali, percorrendo toda a sua extensão virando à direita na Rua Geraldo Ambrósio até encontrar-se com a Rua César de Brito Portas Filho, percorrendo toda a extensão desta passando pela Rua Antônio Rodrigues e percorrendo a Rua Edmo Ribeiro Costa, seguindo em linha reta até encontrar-se com a Avenida Caiçara, contornando um extenso muro de propriedade particular até encontrar-se com a Rua Jacques Feitarg, percorrendo esta até

ZUMBI

Inicia-se no entroncamento das Avenidas José Félix Cheim (Linha Vermelha) e Av. Aristides Campos, passando pela segunda e entrando à direita pela Rua Sargento Waldemir Simões, seguindo por esta e passando pela Rua Marcondes Borges Morais passando pela Rua Zilda Bravim Ferreira, até encontrar-se novamente com a Rua Sargento Waldemir Simões, percorrendo esta e passando pela via de acesso à torre de TV, seguindo em linha reta até a Rua Sebastiana Cândida da Silva encontrando-se com a Rua Baixo Guandu, percorrendo esta até a Rua Castorina Passoni e percorrendo-a até ligar-se à Rua Santo Passoni, seguindo à direita por esta encontrando-se com a Avenida José Félix Cheim (Linha Vermelha), seguindo por esta à direita até a Avenida Aristides Campos na altura do viaduto.

Art. 3º - Esta Lei entra em vigor na data de sua publicação, revogadas as disposições em contrário.

Cachoeiro de Itapemirim, 08 de dezembro de 2010.

CARLOS ROBERTO CASTEGLIONE DIAS
Prefeito Municipal

**SECRETARIA MUNICIPAL DE ADMINISTRAÇÃO,
LOGÍSTICA E SERVIÇOS INTERNOS**

EXTRATO DE CONVÊNIO

ESPÉCIE: Convênio nº 043/2010

CONCEDENTE: MUNICÍPIO DE CACHOEIRO DE ITAPEMIRIM, através da SECRETARIA MUNICIPAL DE ADMINISTRAÇÃO, LOGÍSTICA E SERVIÇOS INTERNOS - SEMASI, atendendo as necessidades da SECRETARIA MUNICIPAL DE DESENVOLVIMENTO SOCIAL - SEMDES.
BENEFICIÁRIA: SOCIEDADE EDUCACIONAL DE MENINAS DE CACHOEIRO DE ITAPEMIRIM.

OBJETO: Transferir recursos ao BENEFICIÁRIO, a título de auxílio financeiro, para manutenção da Sociedade Educacional de Meninas de Cachoeiro de Itapemirim.

VALOR: R\$ 36.000,00 (trinta e seis mil reais).

DOTAÇÃO ORÇAMENTÁRIA:

Recursos próprios, a saber:

Órgão/Unidade: 09.03 - Projeto/Atividade: 08.244.0039.2.269 -
Despesa: 3 3 90 50 43 10 00

PRAZO: Até 31/08/2011.

DATA DA ASSINATURA: 08/12/2010.

SIGNATÁRIOS: Carlos Roberto Casteglione Dias - Prefeito Municipal, Marco Aurélio Coelho - Procurador Geral do Município, Manoel Eduardo Baptista Cabral - Secretário Municipal de Administração, Logística e Serviços Internos, Nilcéia Maria Pizza - Secretária Municipal de Desenvolvimento Social e Sebastião Licério Gonçalves - Diretor Presidente da Beneficiária.
PROCESSO: Prot nº 1-22.664/2010.

*Republicado por incorreção no prazo

LEI Nº 6655

Projeto / Atividade	Fonte	Valor até / Rubrica	Entidade
08.243.0039.2.265 Promoção da Cidadania da Criança, Adolescente e Jovem	25	R\$ 37.014,50 / Subvenção Social	Molecada 1º Mundo (Associação Esportiva Alto Independência F. Clube)
	25	R\$ 6.803,36 / Subvenção Social	Cáritas Diocesana
		R\$ 29.538,43 / Auxílio	
25	R\$ 25.000,00 / Subvenção Social	Associação Itabireense Esporte Clube	

Art. 2º - Os recursos a serem utilizados para atender ao que dispõe esta Lei, são provenientes de dotação consignada no Orçamento Programa do Município, exercício 2012, na Secretaria Municipal de Desenvolvimento Social – SEMDES.

Art. 3º - Esta Lei entrará em vigor a partir de 02 de janeiro de 2012, revogadas as disposições em contrário.

Cachoeiro de Itapemirim, 14 de junho de 2012.

CARLOS ROBERTO CASTEGLIONE DIAS
Prefeito Municipal

LEI Nº 6654

AUTORIZA O PODER EXECUTIVO MUNICIPAL A FIRMAR CONVÊNIO COM ENTIDADES DA SOCIEDADE CIVIL PARA TRANSFERÊNCIA DE RECURSOS FINANCEIROS, A TÍTULO DE SUBVENÇÃO SOCIAL, E DÁ OUTRAS PROVIDÊNCIAS.

A Câmara Municipal de Cachoeiro de Itapemirim, Estado do Espírito Santo, **APROVA** e o Prefeito Municipal **SANCIONA** a seguinte Lei:

Art. 1º - Fica o Poder Executivo Municipal autorizado a firmar Convênio com Entidades da Sociedade Civil para transferência de recursos financeiros, a título de subvenção social, conforme quadro demonstrativo abaixo:

Projeto / Atividade	Fonte	Valor até RS	Entidade
08.244.0039.2.269 Fortalecimento da Rede de Proteção Social Especial	499	81.280,00	Asilo João XXIII
	499	55.880,00	Lar de Idosos Adelson Rebelo Moreira (Pro-Vitae)
	499	22.352,00	Lar Nina Arueira
	499	20.488,00	Cáritas Diocesana (Albergue Madre Tereza Calcutá)

Art. 2º - Os recursos a serem utilizados para atender ao que dispõe esta Lei, são provenientes de dotação consignada no Orçamento Programa do Município, exercício 2012, na Secretaria Municipal de Desenvolvimento Social – SEMDES.

Art. 3º - Esta Lei entrará em vigor a partir de 02 de janeiro de 2012, revogadas as disposições em contrário.

Cachoeiro de Itapemirim, 14 de junho de 2012.

CARLOS ROBERTO CASTEGLIONE DIAS
Prefeito Municipal

ALTERA DISPOSITIVOS DO ART. 2º DA LEI Nº 6434, DE 08 DE DEZEMBRO DE 2010, QUE TRATA DO MEMORIAL DESCRITIVO DA DELIMITAÇÃO DOS BAIRROS DO DISTRITO SEDE DO MUNICÍPIO DE CACHOEIRO DE ITAPEMIRIM.

A Câmara Municipal de Cachoeiro de Itapemirim, Estado do Espírito Santo, **APROVA** e o Prefeito Municipal **SANCIONA** a seguinte Lei:

Art. 1º O Art. 2º da Lei 6.434, de 08 de dezembro de 2010, passa a vigorar com as seguintes alterações:

“Art. 2º (...)

“ANEXO III”**MEMORIAL DESCRITIVO DA DELIMITAÇÃO DOS BAIRROS DA CIDADE DE CACHOEIRO DE ITAPEMIRIM**

(...)

DR. GILSON CARONE

Inicia-se no entroncamento da Rua Nelson Nogueira Lima com a Avenida Theodorico Ferrazzo, seguindo à direita por esta Avenida, entrando à esquerda na Rua Eugênio Preato, virando à esquerda na Rua Elza de Souza Machado, encontrando-se com a Avenida Anísio Figueiredo, entrando à direita na Rua Luiz Pereira Bóia, virando à direita na Rua Izidoro Secchim, seguindo por esta e virando à direita na Rua Ernandes Duarte da Fonseca, continuando por esta e virando à esquerda na Rua Geraldo Ambrósio na altura da Rua João Natali virando à esquerda nesta seguindo até o seu final, virando à direita, segue contornando os fundos das edificações até ligar-se ao final da Rua Idalina Bolognini Lima, percorrendo esta até o seu entroncamento, até ligar-se à Avenida Theodorico Ferrazzo, na altura do seu entroncamento com a Rua Antônio Ventura Amorim, seguindo pela Avenida Theodorico Ferrazzo até o ponto de coordenada $x=277012$ e $y=7695214$ – projeção utm (metros) 24S/DATUM SAD 69 que encontra-se a 270 metros da rotatória localizada na av. Mauro Miranda, limitrofe com a referida avenida, contorna a área de um clube de lazer subindo até o trecho mais elevado da área, localizado no ponto de coordenada $x=277203$ e $y=7695035$ (obedecendo as normas pertinentes ao assunto), os seguindo em linha reta percorrendo o limite entre propriedades que corta o fragmento de mata até pontos das coordenadas $x=277317$ e $y=7694476$; $x=277202$ e $y=7694357$, seguindo em linha reta até encontrar-se com a rua Edson Fernandes da Silva contornando os fundos das edificações até encontrar-se novamente com a Rua Nelson Nogueira

(...)

ELPÍDIO VOLPINI

Inicia-se no entroncamento da Rua José Amaral com a Avenida Mauro Miranda Madureira, seguindo à direita pela avenida virando à esquerda na Rua Delício Januário da Silva passando pela Rua Maria da Silva Lé e por um beco de acesso a Rua Aristides Alfaiate, até o ponto de coordenadas $X=27066$, $Y=7695489$, seguindo o limite entre propriedades entre os pontos de coordenadas $x=277854$; $Y=7695268$; $X=277605$; $Y=7695411$; $X=277592$; $Y=7695370$; $X=277616$; $Y=7695278$; $X=277616$; $Y=7695292$; $X=277644$; $Y=7695278$; $X=277620$; $Y=7695233$; $X=277644$; $Y=7695193$; $X=277640$; $Y=7695192$; $X=277610$; $Y=7695236$; $X=277565$; $Y=7695232$; $X=277511$ $Y=7695298$ até a altura de fragmento de mata no topo de morro, seguindo ainda o limite de propriedade até o ponto de coordenadas $x=277264$, $y=7694921$, segue, tendo como referência o ponto de coordenadas $x=277512$, $y=7695298$, circula uma área pertencente a um clube de lazer até encontrar-se com a av. Theodorico Ferraço seguindo em direção ao trevo de acesso à mesma, na av. Mauro Miranda Madureira, vira à esquerda em uma via de acesso até ligar-se córrego dos monos, seguindo o curso do referido córrego até encontrar-se com a Rua João Dias Carreiro, seguindo até seu final entrando à esquerda em linha reta até a Rua Abelardo Ferreira Machado, cruzando a mesma até o eixo do rio na altura da Ilha dos Meirelles, descendo pelo mesmo e virando à direita na José Amaral na altura da Rua Delício Januário da Silva, virando à esquerda na Rua José Amaral até encontrar-se com a Avenida Mauro Miranda Madureira.

(...)

PARQUE DAS LARANJEIRAS

Inicia-se no entroncamento da Avenida Jones dos Santos Neves com a Rua Ernandes Duarte da Fonseca, seguindo pela última encontrando-se com a Rua Isidoro Sequim, passando pela Rua Pereira Bóia, seguindo por esta e entrando à esquerda pela Avenida Anísio Figueiredo até encontrar-se com a Rua Elza de Souza Machado, entrando à direita na Rua Eugênio Preato e novamente à direita na Avenida Theodorico Ferraço, passando pela Rua Nelson Nogueira Lima onde ao seu final segue à direita em linha reta paralela a Rua Demétrio Ultramar; até o ponto de coordenada $X=277023$; $Y=7693809$ segue pelo limite de propriedades até o ponto de coordenada $X=277149$, $Y=7693844$, virando à direita e contornando os reservatórios de água até o ponto de coordenada $X=277284$ $Y=7693498$, segue em linha reta até encontrar-se com a estrada de acesso a uma empresa de transporte coletivo, e seguindo em linha reta paralela a Avenida Jones dos Santos Neves até encontrar-se com uma área de grande extensão de propriedade particular; seguindo à direita nesta encontrando-se com a Avenida Jones dos Santos Neves e seguindo por esta à direita até encontrar-se com a Rua Ernandes Duarte da Fonseca.

(...)

TEIXEIRA LEITE

Inicia-se no entroncamento da Rua Maurílio Coelho com a escadaria II, seguindo pela última e dobrando à direita na Rua Elisário Cortes Imperial, continuando na Rua Dionísio Neves até o seu final encontrando os fundos das Edificações a partir do ponto de coordenadas $X=278678$ e $Y=7694766$, continuando tendo como referência o ponto de coordenadas $X=278412$; $Y=7694882$ e $X=278430$; $Y=7694949$; onde seguindo em linha reta até encontrar-se com a Rua Guido Carlete e seguindo à esquerda pela mesma até o ponto de coordenadas $X=278346$ e $Y=7695249$ ligando-se em linha reta à Rua Aristides Alfaiate, virando à esquerda em um Beco de acesso para a Rua Maria da Silva Lé, virando à direita nesta até encontrar-se com Rua Delício Januário da Silva, seguindo por esta até a Avenida Mauro Miranda Madureira, seguindo à direita até encontrar-se com a Rua José Amaral, seguindo por esta em direção à Ilha dos Meireles, onde segue em linha reta dobrando à direita no eixo do rio, descendo por este até a altura da escadaria II dobrando à direita na Rua João de Deus Madureira, seguindo por um acesso e virando à esquerda na Rua Maurílio Coelho, onde segue até encontrar-se com a Escadaria I.

VILA RICA

Inicia-se no entroncamento da Rua Capitão José Vieira com a Avenida Nossa Senhora da Consolação, ligando-se a Avenida Jones dos Santos Neves, seguindo à direita por esta e contornando uma área extensa de propriedade de uma empresa de transporte coletivo até encontrar-se com a Rua Projetada A que faz junção com a Rua Ana Herkenhoff, seguindo paralelo a via de acesso à Rua Projetada A até o ponto de coordenada $X=277545$ e $Y=7693875$ respeitando os limites de propriedades, até o ponto de coordenada $X=277748$ e $Y=7694054$ seguindo em direção a parte alta do bairro cruzando a Rua Projetada A até o ponto de coordenada $X=277679$ e $Y=7694149$ contornando os fundos das edificações até o ponto de coordenada $X=278678$ e $Y=7694766$ no final da Rua Dionísio Neves, percorrendo toda a sua extensão, seguindo à direita pela Rua Elisário Cortez Imperial e pela Escadaria II, virando à direita na Rua Maurílio Coelho, entrando na Rua Ozires Almeida de Freitas, passando pela Rua Aylton Coelho Costa, seguindo pela Rua Marcolino Lino de Novaes, passando pela Rua Projetada 1, virando à esquerda na Rua Capitão José Vieira até encontrar-se com a Avenida Nossa Senhora da Consolação.

(...)"

Art. 2º Ficam definidas as delimitações dos bairros da Cidade de Cachoeiro de Itapemirim (Distrito Sede) conforme Memorial Descritivo constante do Anexo da presente Lei.

Art. 3º Esta Lei entra em vigor na data de sua publicação, revogadas as disposições em contrário.

Cachoeiro de Itapemirim, 14 de junho de 2012.

CARLOS ROBERTO CASTEGLIONE DIAS
Prefeito Municipal

Handwritten signature and initials

**CACHOEIRO DE ITAPEMIRIM - ES
LIMITE DOS BAIRROS DA SEDE DO MUNICÍPIO - ANEXO**

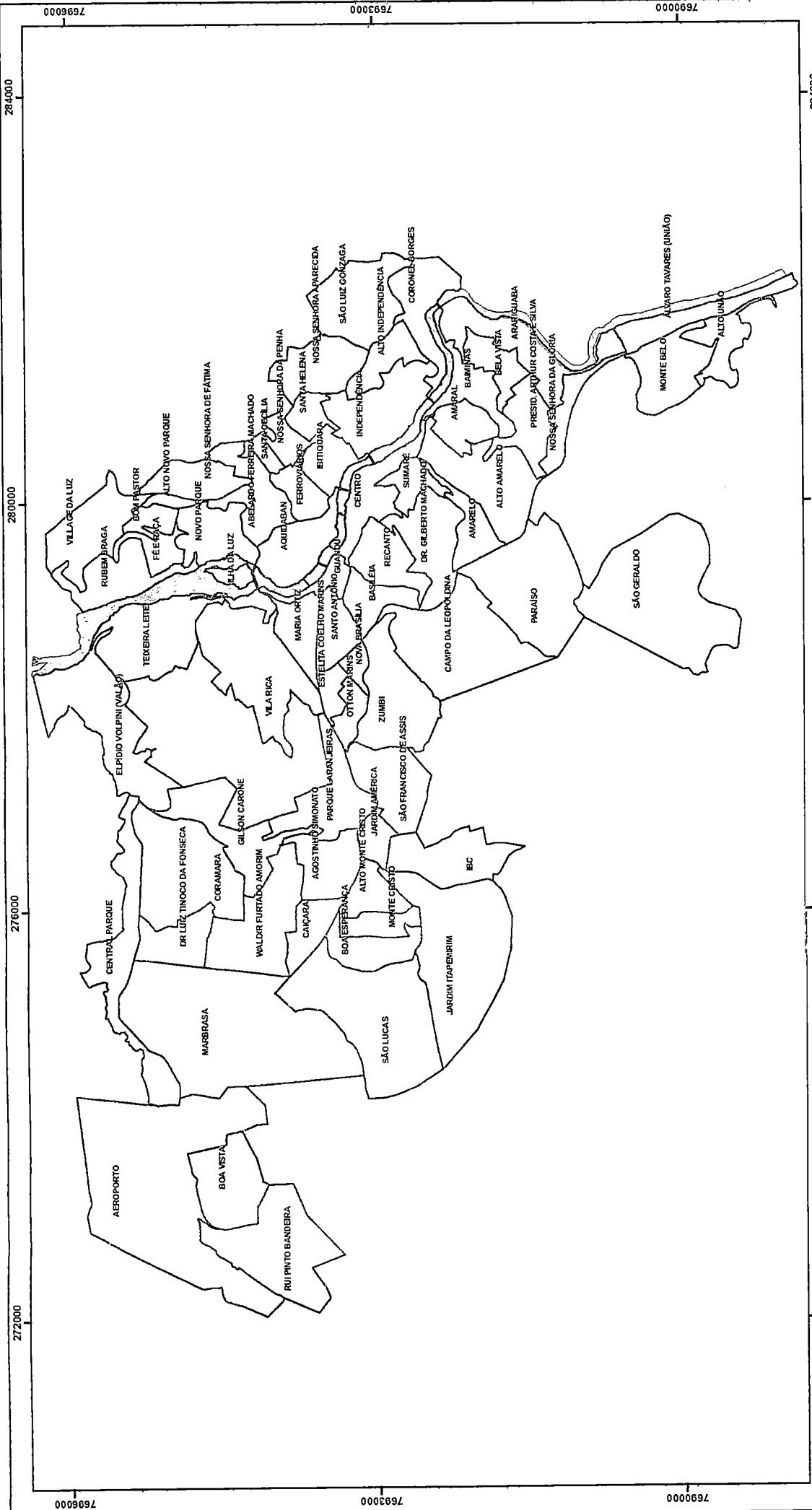

PROJEÇÃO UTM 24S / DATUM SIRGAS 2000



ESCALA GRÁFICA

LEGENDA	
	LIMITE DOS BAIRROS
	RIO ITAPEMIRIM

PREFEITO MUNICIPAL: CARLOS R. CASTEGLIONE DIAS SECRETÁRIO MUNICIPAL: PAULO C. MENDES GLÓRIA, MSC	
SECRETARIA MUNICIPAL DE DESENVOLVIMENTO URBANO - SEMDURB -	
SUBSECRETARIA DE PESQUISA E DESENVOLVIMENTO CACHOEIRO DE ITAPEMIRIM - ES LIMITE DOS BAIRROS DA SEDE - ANEXO	
ESCALA	1:37.000
DATA	MAIO/2012
ARQUIVO	SEMDURB

42

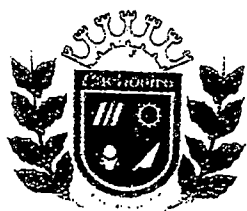

CÂMARA MUNICIPAL DE CACHOEIRO DE ITAPEMIRIM

ESTADO DO ESPÍRITO SANTO

Nome	SIM	NÃO	ABS	AUS
ALEXANDRE ANDREZA MACEDO				X
ALEXANDRE BASTOS RODRIGUES		X		
ALEXANDRE VALDO MAITAN		X		
ANTÔNIO CEZAR FERREIRA	X			
ANTÔNIO RIZZO MOREIRA DOS SANTOS	X			
BRÁS ZAGOTTO	X			
CARLOS RENATO LINO	X			
DAVID ALBERTO LÓSS	X			
DELANDI PEREIRA MACEDO	X			
EDISON VALENTIM FASSARELLA	X			
ELIAS DE SOUZA	X			
ELY ESCARPINI	X			
FABRÍCIO FERREIRA SOARES		X		
JOSÉ CARLOS AMARAL		X		
JÚLIO CÉSAR FERRARI CECOTTI	PRESIDENTE			
LUCAS MOULAIS	X			
OSMAR DA SILVA				X
RODRIGO PEREIRA COSTA		X		
WILSON DILLEM DOS SANTOS	X			

PROJETO Nº 316/2013
REQUERIMENTO Nº _____
DATA: 17/12/2013

RESULTADO DA VOTAÇÃO
APROVADO EM _____ DISCUS: _____
POR MAIORIA 11 VOTOS AFAVOR E 5 CONTRA
SALA DAS SESSÕES 17/12/13

PRESIDENTE

REJEITADO POR _____
SALA DAS SESSÕES ___/___/___

PRESIDENTE

RETIRADO DA PAUTA A
REQUERIMENTO DO EDIL

SALA DAS SESSÕES ___/___/___

PRESIDENTE

OBS:

APROVADO

UNANIMIDADE

11 X 5 ABSTENÇÃO

Sessão 17/12/13

Presidente _____

JUNTADAS:

- 1 - 16/12/2013 - Protocolado com 12 folhas
- 2 - 17/12/2013 - cópia dos Reis Municipais nº 6655/2012 (fls. 12/15) (C)
- 3 - - / - / - - 6047/2007 e 6134/2010 fls. 13/14 (C)
- 4 - 17/12/2013 - FOLHA DE VOTAÇÃO FL. 42. (C)
- 5 - / / - -
- 6 - / / - -
- 7 - / / - -
- 8 - / / - -
- 9 - / / - -
- 10 - T- / - -
- 11 - / / - -
- 12 - / / - -
- 13 - / / - -
- 14 - / / - -
- 15 - / / - -
- 16 - / / - -
- 17 - / / - -
- 18 - / / - -
- 19 - / / - -
- 20 - / / - -