





INDICAÇÃO n° \_\_\_/2021

EXCELENTÍSSIMO SENHOR PRESIDENTE DA CÂMARA MUNICIPAL  
CACHOEIRO DE ITAPEMIRIM – ES.

O Vereador infra-assinado, do Partido Republicanos, com assento nesta Casa de Leis, no uso de suas atribuições regimentais, **INDICA** a Exma. **Sra. LUANA CRISTINA DA SILVA FONSECA** – Secretária Municipal de Cachoeiro de Itapemirim, o seguinte:

- Indicamos à **SEMMA** – Secretaria Municipal de Meio Ambiente – Que seja feito o **corte de uma árvore** na **Rua Oswaldo Malfacini**, no Bairro Zumbi.

**Justificativa**

Tal propositura visa atender o pedido da comunidade local e da Escola Julieta Deps Tallon, já que esta árvore está causando danos no telhado e na estrutura da referida escola. Inclusive, foi encaminhado para este edil um ofício solicitando o corte, o qual repassamos neste momento.

**Sala das Sessões, 04 de novembro de 2021.**

**Osmar Francisco (Chupeta)**  
Vereador – Republicanos

“Feliz a Nação cujo Deus é o Senhor”





Cachoeiro de Itapemirim/ES, 10 de novembro de 2021.

**OF/CM/Nº 1815/2021.**

Ilmº. Sr.

**CLAÚDIO JOSÉ MELLO DE SOUSA**

**Secretário de Governo e Planejamento Estratégico**

PMCI

Senhor Secretário,

Encaminhamos a Vossa S<sup>a</sup>. para as providências cabíveis, as **Indicações de N°S. 5814, 5815, 5816, 5817, 5818, 5819, 5820, 5821, 5822, 5823, 5824, 5825, 5826, 5827, 5828, 5829, 5830, 5831, 5832, 5833, 5834, 5835, 5836, 5837, 5838, 5839, 5840, 5841, 5842, 5843, 5844, 5845, 5846, 5847, 5848, 5849, 5850, 5851, 5852, 5853, 5854, 5855, 5856, 5857, 5858, 5859, 5861, 5863, 5864, 5865, 5866, 5867, 5868, 5869, 5870, 5871, 5872, 5873, 5874, 5875, 5876, 5877, 5878, 5879, 5880, 5881, 5882, 5883, 5884, 5885, 5886, 5887, 5888, 5889, 5890, 5891, 5892, 5893, 5894, 5895, 5896, 5897, 5898, 5899, 5900, 5901, 5902, 5903, 5904, 5905, 5906, 5907, 5908, 5909, 5910, 5911, 5912, 5913, 5915, 5916, 5917, 5918, 5919, 5920/2021**, de iniciativa de **vários Edis desta Casa Leis**, lidos no Plenário deste Legislativo Municipal, na Sessão Ordinária do dia 09 de novembro de 2021.

Atenciosamente,

**BRÁS ZAGOTTO**

Vereador - Presidente

“Feliz a Nação cujo Deus é o Senhor”



**Processo: 245774/2021** - INCMCI 1458263/2021

Fase Atual: PROTOCOLO AUTOMÁTICO

Ação Realizada: SEGUIR

Próxima Fase: DAR PROVIDENCIA - SEMGOV

De: Protocolo Automático

Para: SEMGOV - GERÊNCIA DE ATENDIMENTO

Processo protocolado.

Cachoeiro de Itapemirim-ES, 17 de novembro de 2021.

**Protocolo Automático  
- Mat.**

Tramitado por , Mat.



**Processo: 245774/2021** - INCMCI 1458263/2021

Fase Atual: DAR PROVIDENCIA - SEMGOV

Ação Realizada: SEGUIR

Próxima Fase: DAR PROVIDENCIA

De: SEMGOV - GERÊNCIA DE ATENDIMENTO

Para: SEMMA - GABINETE DO SECRETARIO MUNICIPAL DE MEIO AMBIENTE

Encaminho os autos para ciência e manifestação quanto à indicação nº 5866/21.

Diante dos prazos, solicito encaminhar resposta em até 05 (cinco) dias, a fim de que este setor oficie ao Poder Legislativo.

Cachoeiro de Itapemirim-ES, 17 de novembro de 2021.

**ANDRESSA COLOMBIANO LOUZADA**  
**ASSESSOR EXECUTIVO I - Mat. 70566204**

Tramitado por, NEIDE APARECIDA PASTRO FIORIO, Mat. 16501



# PROTOCOLO DE ASSINATURA(S)

O documento acima foi assinado eletronicamente e pode ser acessado no endereço <https://processos.cachoeiro.es.gov.br/autenticidade> utilizando o identificador 39003400350039003200300036003A005400

Assinado eletronicamente por **ANDRESSA COLOMBIANO LOUZADA** em 22/11/2021 15:41  
Checksum: **694826CE4985C74C75899227F54151D3382E33B01F35962EA7F216A523C54989**





# PROTOCOLO DE ASSINATURA(S)

O documento acima foi assinado eletronicamente e pode ser acessado no endereço <https://processos.cachoeiro.es.gov.br/autenticidade> utilizando o identificador 39003400350039003800340037003A005400

Assinado eletronicamente por **LUANA CRISTINA DA SILVA FONSECA** em **26/11/2021 15:27**  
Checksum: **20786A649854BD602D6C882A990AE8D6BDA9F9738796B06162A55635D5AE5905**





**Processo: 245774/2021** - INCMCI 1458263/2021

Fase Atual: DAR PROVIDENCIA

Ação Realizada: Seguir

Próxima Fase: DAR PROVIDENCIA

De: SEMMA - GERENCIA DE RECURSOS NATURAIS

Para: SEMMA - GERENCIA DE RECURSOS NATURAIS

Ao engenheiro Validoro

Segue para providencias.

Cachoeiro de Itapemirim-ES, 22 de dezembro de 2021.

**FERNANDA LYRA**  
**GERENTE DE RECURSOS NATURAIS - Mat. 707571-02**

Tramitado por, FERNANDA LYRA, Mat. 707571-02



# PROTOCOLO DE ASSINATURA(S)

O documento acima foi assinado eletronicamente e pode ser acessado no endereço <https://processos.cachoeiro.es.gov.br/autenticidade> utilizando o identificador 39003400370039003300300032003A005400

Assinado eletronicamente por **FERNANDA LYRA** em **22/12/2021 14:49**

Checksum: **CD41233E86EFE6367D82084AC6FC5B241CA1949EC692CE92EBF0FE74401C0045**



**Processo: 245774/2021** - INCMCI 1458263/2021

Fase Atual: DAR PROVIDENCIA

Ação Realizada: Seguir

Próxima Fase: DAR PROVIDENCIA

De: SEMMA - GERENCIA DE RECURSOS NATURAIS

Para: SEMMA - GERENCIA DE RECURSOS NATURAIS

Senhora Gerente de Recursos Naturais Fernanda Lyra:

Segue parecer técnico para prosseguimento de providências cabíveis.

Atenciosamente e à disposição,

Equipe Técnica.

Cachoeiro de Itapemirim-ES, 29 de dezembro de 2021.

**VALIDORO BAZONI GIRO**  
**ENGENHEIRO AGRONOMO PCS - Mat. 70898401**

Tramitado por, VALIDORO BAZONI GIRO, Mat. 70898401



# PROTOCOLO DE ASSINATURA(S)

O documento acima foi assinado eletronicamente e pode ser acessado no endereço <https://processos.cachoeiro.es.gov.br/autenticidade> utilizando o identificador 39003500320032003600370036003A005400

Assinado eletronicamente por **VALIDORO BAZONI GIRO** em **29/12/2021 12:24**

Checksum: **6988EDD6775A6AAD4439D7654F5B3A742BA9DAC4CCA6EB5822099FC142A7648A**



## Parecer Técnico

### 1. Identificação:

Requerente: Vereador Osmar Francisco.

Registro: Indicação N.º 5866 de processo N.º 245774-2021 de supressão arbórea.

Endereço: Rua Osvaldo Malfacini, N.º 48, Bairro Zumbi (árvore localizada em calçada ao lado direito da EMEB Julieta Deps Tallon).

Data do pedido: 17/11/2021.

Recebido para análise: 29/12/2021.

Data da vistoria técnica: 28/12/2021.

Emissão do parecer técnico: 29/12/2021.

### 2. Informações:

Motivo do Pedido:	Solicitação de corte de árvore pois: “está causando danos no telhado e na estrutura da referida escola”
Nº de indivíduos arbóreos:	01
Espécie:	Figueira ( <i>Ficus benjamina</i> )
Área:	Pública
Alvará de construção:	Não necessita
APP:	Não
Risco de queda:	Não
Danos à edificação:	Sim (cobertura escolar, muro adjacente e pavimento na calçada)
Danos à rede de coleta de esgoto e distribuição de água:	Não
Danos à rede de distribuição de energia elétrica:	Não
Pragas/doenças:	Não



### 3. Avaliação técnica e constatações da vistoria:

Em vistoria, no dia 28/12/2021, foi constatado que se trata de pedido de supressão de um indivíduo arbóreo da espécie *Ficus benjamina* (figueira), situado em área pública, rua Osvaldo Malfacini, N.º 48, Bairro Zumbi (árvore localizada em calçada ao lado direito da EMEB Julieta Deps Tallon), localizado especificamente nas coordenadas geográficas (UTM): 278074.00 m E; 7692923.00 m S. De acordo com consulta realizada em sistema de informações geográficas (aplicativo QGIS 3.16.8) a árvore não está em área de preservação permanente (APP).

Quanto à árvore avaliada nesse pedido, foi apresentado como justificativa que “está causando danos no telhado e na estrutura da referida escola”.

A figueira tem altura total de 13 m e diâmetro à altura do peito de 70 cm, ambas dimensões aproximadas. Está em regular estado fitossanitário, apresentando ataque de cupins e formigas, bem como infecção por fungos saprofíticos. Localizada em calçada e com ramo apoiado em coluna de muro adjacente em estado de deterioração.

A figueira (*Ficus benjamina*) é uma espécie exótica de crescimento moderado a rápido e possui sistema radicular superficial e agressivo, com potencial de provocar grandes danos às estruturas e tubulações subterrâneas, elementos urbanos e edificações, de forma que seu uso já não é mais recomendado para arborização urbana em diversas cidades.

Em vistoria, detectamos:

- ✓ Boa parte dos ramos da figueira estão na posição horizontal, perpendiculares ao fuste principal e em direção a terreno íngreme não habitável e a escola, esses que se apoiam em muro e vem causando sim danos na cobertura da unidade escolar municipal, respectivamente.
- ✓ Árvore está com sua copa volumosa direcionada a cota inferior, possuindo certa inclinação fora dos 90° habituais de um vegetal com parte aérea equilibrada.
- ✓ Considerando esses fatores e, a agressividade do sistema radicular prevenindo danos futuros prediais e sistema de drenagem, esgotamento sanitário e tubulação de



**Prefeitura Municipal de Cachoeiro de Itapemirim**  
**Secretaria Municipal de Meio Ambiente – Semma**

Rua Agripino de Oliveira, 60, Independência, Cachoeiro de Itapemirim, ES, CEP: 29306-450  
Tel: (28) 3155-5327 / e-mail: semma@cachoeiro.es.gov.br  
site: www.cachoeiro.es.gov.br/servicos

água potável, é possível dizer que tal espécie arbórea está sim apresentando e apresentará danos circundantes.

Portanto, sugere-se o deferimento do pedido de supressão de um indivíduo arbóreo da espécie *Ficus benjamina* (figueira) em área pública.

**4. Conclusão:**

Sugere-se o **deferimento do pedido de supressão de um indivíduo arbóreo da espécie *Ficus benjamina* (figueira)** em área pública.

Recomenda-se a compensação ambiental pela supressão da árvore em questão pelo plantio de dois outros indivíduos substitutos pelo município, bem como as orientações técnicas necessárias.

Ressalta-se que a árvore está em **local de fácil acesso para realização da supressão.**

É o parecer, s.m.j.,

Cachoeiro de Itapemirim-ES, 29 de dezembro de 2021.

---

Jônio Pizzol Caliman  
Eng. Florestal  
CREA ES-028513/D  
Matrícula: 707048-02

---

Marlon Altoé Biazatti  
Eng. Agrônomo  
CREA ES-023108/D  
Matrícula: 708980-01

---

Validoro Bazoni Giro  
Eng. Agrônomo  
CREA ES-018147/D  
Matrícula: 708984-01



**Prefeitura Municipal de Cachoeiro de Itapemirim**  
**Secretaria Municipal de Meio Ambiente – Semma**

Rua Agripino de Oliveira, 60, Independência, Cachoeiro de Itapemirim, ES, CEP: 29306-450  
Tel: (28) 3155-5327 / e-mail: semma@cachoeiro.es.gov.br  
site: www.cachoeiro.es.gov.br/servicos

**5. Relatório fotográfico:**

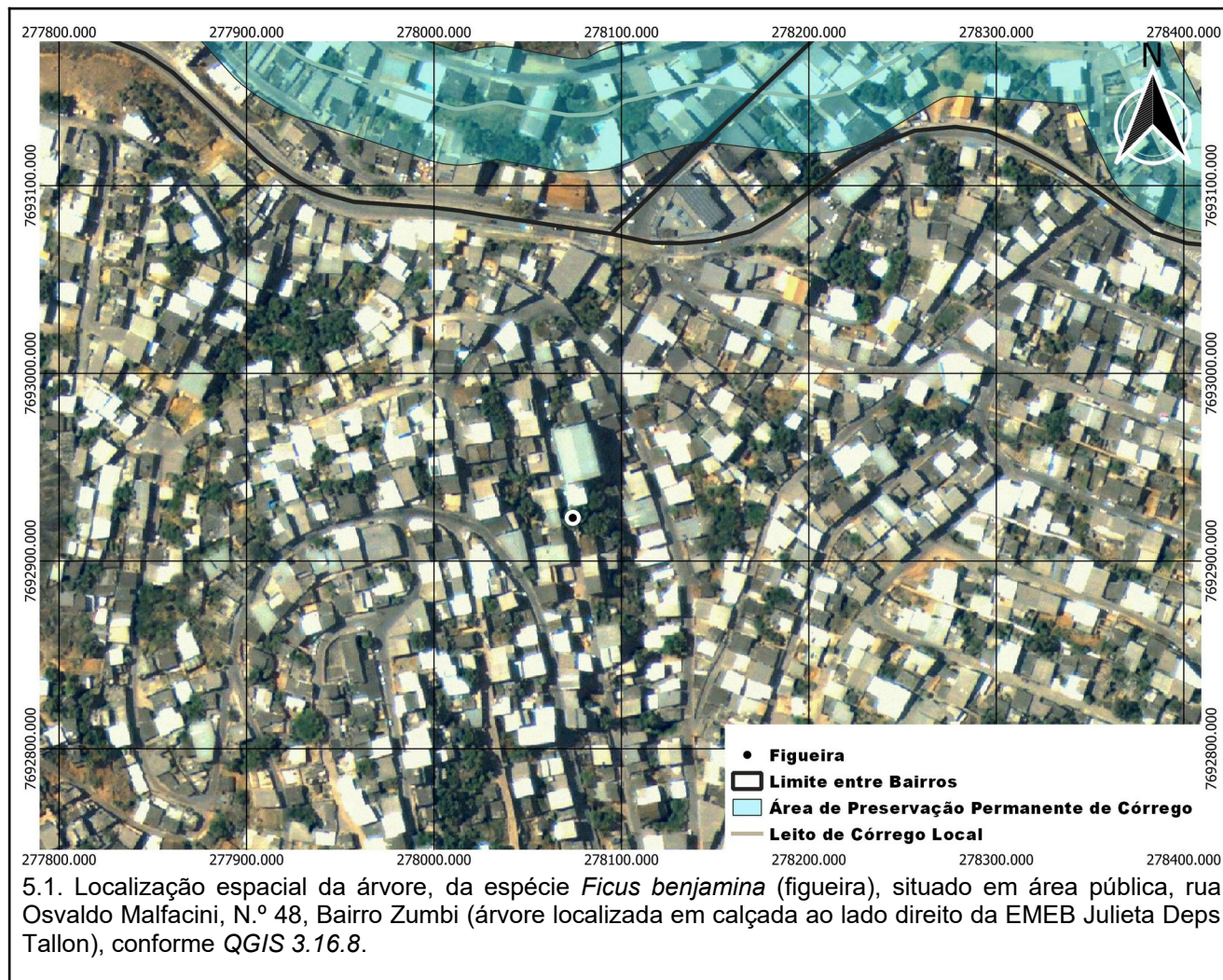



**Prefeitura Municipal de Cachoeiro de Itapemirim**  
**Secretaria Municipal de Meio Ambiente – Semma**

Rua Agripino de Oliveira, 60, Independência, Cachoeiro de Itapemirim, ES, CEP: 29306-450  
Tel: (28) 3155-5327 / e-mail: semma@cachoeiro.es.gov.br  
site: www.cachoeiro.es.gov.br/servicos



5.2. Visão da árvore inclinada com copa volumosa desequilibrada, fixada próxima a unidade escolar.



5.3. Visão frontal da árvore inclinada em direção a escola com ramos que encostam e causam danos na cobertura predial.



**Prefeitura Municipal de Cachoeiro de Itapemirim**  
**Secretaria Municipal de Meio Ambiente – Semma**

Rua Agripino de Oliveira, 60, Independência, Cachoeiro de Itapemirim, ES, CEP: 29306-450  
Tel: (28) 3155-5327 / e-mail: semma@cachoeiro.es.gov.br  
site: www.cachoeiro.es.gov.br/servicos



5.4. Visão frontal da árvore apoiada em coluna de muro. Boa parte dos ramos estão unilaterais.



5.5. Visão lateral da árvore fixada em calçada, demonstrando certa inclinação à área terreno/escolar sob cota inferior à esquerda.



# PROTOCOLO DE ASSINATURA(S)

O documento acima foi assinado eletronicamente e pode ser acessado no endereço <https://processos.cachoeiro.es.gov.br/autenticidade> utilizando o identificador 3200300030003200340035003A00540052004100

Assinado eletronicamente por **JÔNIO PIZZOL CALIMAN** em 29/12/2021 12:21

Checksum: **CF012D56DE276197C8CC6F18D0ECDD18A4FFD8A1D706CD703FF91B35964F5ACE**

Assinado eletronicamente por **VALIDORO BAZONI GIRO** em 29/12/2021 12:25

Checksum: **E44DFB2F69D12F1FABC15811F6A854E8CD70A576CBE7E926E9A46D5D0E063541**

Assinado eletronicamente por **MARLON ALTOE BIAZATTI** em 29/12/2021 12:27

Checksum: **C31011C81AA24235579783A5EDFE828B1E07D3112DFE2F70B977466177A3AE17**



**Processo: 245774/2021** - INCMCI 1458263/2021

Fase Atual: DAR PROVIDÊNCIA

Ação Realizada: Seguir

Próxima Fase: DAR PROVIDÊNCIA

De: SEMURB - GERENCIA DE RECURSOS NATURAIS

Para: SEMGOV - GERÊNCIA DE ATENDIMENTO

A Prefeitura de Cachoeiro lançou o Projeto "Tamo Chegando", portanto todos os serviços públicos serão direcionados conforme calendário que segue abaixo:

**Região 1** (abril): Basileia, Campo Leopoldina, Parque das Laranjeiras, Otto Marins, São Francisco de Assis, Nova Brasília, **Zumbi** e Recanto.

Cachoeiro de Itapemirim-ES, 12 de abril de 2023.

**FABIANA RAMOS DIAS CACADOR**  
**GERENTE DE RECURSOS NATURAIS - Mat. 29152**

Tramitado por, FABIANA RAMOS DIAS CACADOR, Mat. 29152



# PROTOCOLO DE ASSINATURA(S)

O documento acima foi assinado eletronicamente e pode ser acessado no endereço <https://processos.cachoeiro.es.gov.br/autenticidade> utilizando o identificador 39003500330031003500350033003A005400

Assinado eletronicamente por **FABIANA RAMOS DIAS CACADOR** em 12/04/2023 09:39

Checksum: **A6E65FAC804CABC48D701D8245C6CBB2DE6F3D04B29311A5CB71AC252D7DF3DB**



**Processo: 245774/2021** - INCMCI 1458263/2021

Fase Atual: DAR PROVIDÊNCIA

Ação Realizada: Seguir

Próxima Fase: DAR PROVIDÊNCIA

De: SEMGOV - GERÊNCIA DE ATENDIMENTO

Para: SEMGOV - PROTOCOLO CAMARA

**RESPOSTA Nº 1016/2023**

Exmº. Sr.

**BRÁS ZAGOTTO**

Presidente da Câmara Municipal

Senhor Presidente,

Encaminho os autos a essa Douta Casa de Leis, contendo resposta à indicação nº 5866/21, de iniciativa do Vereador Osmar Francisco, para conhecimento e providências.

Atenciosamente,

Cachoeiro de Itapemirim-ES, 12 de abril de 2023.

**RONALDO DIAS JUNIOR**  
**ASSESSOR EXECUTIVO - Mat.**

Tramitado por, NEIDE APARECIDA PASTRO FIORIO, Mat. 16501



# PROTOCOLO DE ASSINATURA(S)

O documento acima foi assinado eletronicamente e pode ser acessado no endereço <https://processos.cachoeiro.es.gov.br/autenticidade> utilizando o identificador 310030003300390033003200390030003A005400

Assinado eletronicamente por **RONALDO DIAS JUNIOR** em 12/04/2023 10:41

Checksum: **224C4A056D15896F865FD462E5D8725C4C7D51DC4E919C6681E0D11F378F3E71**

