



**CÂMARA MUNICIPAL DE CACHOEIRO DE ITAPEMIRIM
ESTADO DO ESPÍRITO SANTO**

EXMO. SR. PRESIDENTE DA CÂMARA MUNICIPAL DE CACHOEIRO DE ITAPEMIRIM - ES

OFÍCIO/GVASC/N.º. 408/2017

O Vereador infra-assinado, eleito pela legenda do Partido Republicano da Ordem Social – PROS, com assento nesta Casa Legislativa, no uso de suas atribuições conforme o Regimento Interno, art. 114, inciso VII, REQUER à EDP Escelsa, o que segue:

À
EDP - Escelsa S.A.

DOCUMENTO:	Lud
PROTOCOLO GERAL:	64902
NÚMERO PRÓPRIO:	3195
DATA PROTOCOLO:	28/12/17

O Vereador **ALEXON SOARES CIPRIANO**, eleito pela legenda do **PROS, Partido Republicano da Ordem Social**, com assento nesta Casa de Leis, no uso de suas atribuições regimentais, REQUER à **EDP ESCELSA S.A.**, que seja viabilizada **EM REGIME DE URGÊNCIA, AUTORIZAÇÃO PARA A PASSAGEM EM ÁREA DE SERVIDÃO DESTA EMPRESA, CONFORME PROJETO EM ANEXO, À BRK AMBIENTAL - CACHOEIRO DE ITAPEMIRIM S/A, PARA QUE SEJA CONSTRUÍDA REDE PARA COLETA E TRATAMENTO DE ESGOTAMENTO SANITÁRIO, INTERLIGANDO AS RUAS OSWALDO NUNES DE MENEZES (PROJETADA 11) Á RUA ABELARDO BARBOSA, NO BAIRRO CORAMARA.**

JUSTIFICATIVA

Em minhas andanças pelo referido bairro, recebi diversas reclamações sobre o pedido citado acima, sendo que as referidas ruas não são atendidas com rede coletora para tratamento de esgoto sanitário, devido ao relevo natural do terreno, prejudicando os moradores residentes nestes logradouros, sendo assim, solicitamos a autorização para que a BRK Ambiental, posso realizar a construção desta rede o mais breve possível.

Na oportunidade agradeço a atenção dispensada, aproveitando para renovar nossos votos de estima e consideração.

ALEXON SOARES CIPRIANO
Vereador - PROS

"Feliz a nação cujo Deus é o Senhor"

NOTAS GERAIS

LISTA DE MATERIAL

ITEM	DISCRIMINAÇÃO	QUANT.
01	TUBO PVC Ø 150mm L=4,00 m - 22m	22
02	72m de COTAGEM PARA O LOTE Nº 07	1
03	52m de COTAGEM PARA O LOTE Nº 08	1
04	35m de COTAGEM PARA O LOTE Nº 09	1
05	35m de COTAGEM PARA O LOTE Nº 10	1
06	35m de COTAGEM PARA O LOTE Nº 11	1
07	35m de COTAGEM PARA O LOTE Nº 12	1

DESENHOS DE REFERENCIA

Legenda

- Nova Condição
- Perímetro Sujeito
- Itens Existentes
- Anterior

- P.F. Elevada
- Terreno Original Elevado
- P.F. Baixada
- Terreno Original Baixado

CT - COTA DO TERRENO EM m
CF - COTA DO FUNDO DO PV EM m
P - PROFUNDIDADE EM m

REV.	ESPECIFICAÇÃO	SERV.	PROF.	DATA

PROJETO: SISTEMA DE ESCOTAMENTO SANITÁRIO - SEDE

LOTEAMENTO ÁUREA BIEÇO DIPIRES
RUAS PROJETADAS

PLANTA BAIXA

Nº DE PROJETOS:	7925084	Nº DE COTAGEM:	
PROJETO:		PROJETO:	
PROJETO:		PROJETO:	
PROJETO:		PROJETO:	
PROJETO:		PROJETO:	

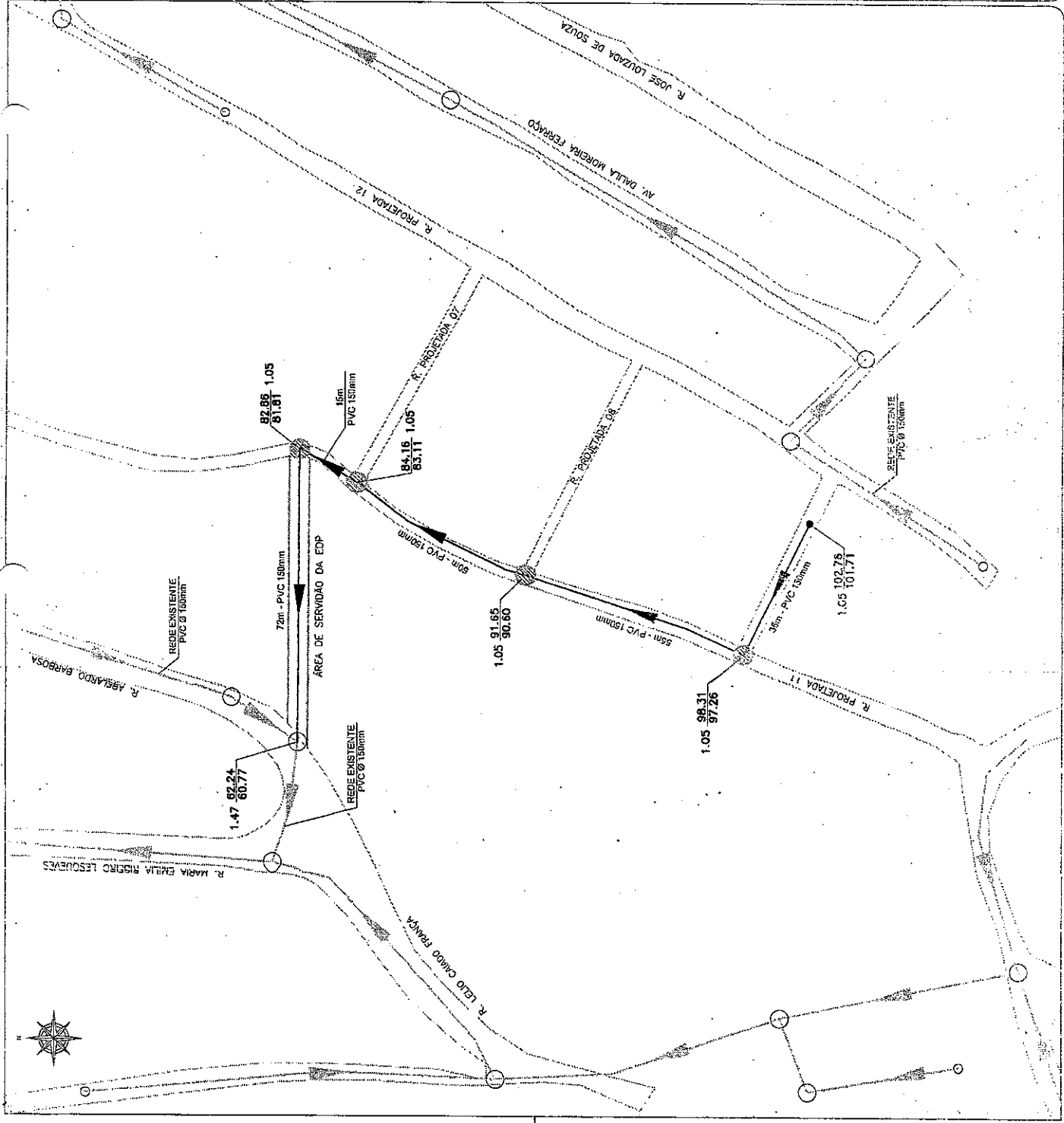

10/01