



N.º do Processo	Nº do Protocolo	Data do Protocolo	Data de Elaboração
21844/2023	21832/2023	12/04/2023 13:47:48	12/04/2023 13:47:47

Tipo

INDICAÇÃO DA CÂMARA

Número

1433/2023

Principal/Acessório

Principal

Autoria:

CAMARA MUNICIPAL DE CACHOEIRO DE ITAPEMIRIM

Ementa:

OF/CM/Nº 17/2023 - ENCAMINHA INDICAÇÃO DE Nº 1392/2023, DE INICIATIVA DO VEREADOR JOSÉ CARLOS CORRÊA CARDOSO JÚNIOR, INDICA QUE VIABILIZE, O SERVIÇO DE "LIMPEZA GERAL E DESASSOREAMENTO" DO CÓRREGO DO BAIRRO SANTA HELENA, BAIRRO SANTA HELENA, NESTE MUNICÍPIO.





Indicação n° ___/2023

**EXCELENTÍSSIMO SENHOR PRESIDENTE DA CÂMARA MUNICIPAL
DE CACHOEIRO DE ITAPEMIRIM, ESTADO DO ESPÍRITO SANTO**

Vereador infra-assinado, do partido PL, com assento nesta Casa de Leis, no uso de suas atribuições regimentais, INDICA ao Exmo. **Vander de Jesus Maciel, Secretário Municipal de Manutenção e Serviços - SEMMAT**, que viabilize o serviço "Limpeza Geral e desassoreamento do Córrego do Bairro Santa Helena, bairro Santa Helena, neste Município.

Sala das Sessões "Elias Moysés", 27 de março de 2023.

JÚNIOR CORRÊA

Vereador - PL

"Feliz a Nação cujo Deus é o Senhor"





Justificativa:

Tal propositura visa atender a real necessidade dos moradores da região está com muita sujeira e o córrego encontra-se assoreado, trazendo grandes riscos à saúde de todos.

Sala das Sessões "Elias Moysés", 27 de março de 2023.

JÚNIOR CORRÊA

Vereador - PL

"Feliz a Nação cujo Deus é o Senhor"





Cachoeiro de Itapemirim/ES, 04 de abril de 2023.

OF/CM/Nº 17/2023

Ilmº. Sr.

THIAGO BRINGER

Secretaria Municipal de Governo e Planejamento Estratégico
PMCI

Senhor Secretário,

Encaminhamos a Vossa S^a. para as providências cabíveis, as Indicações de N.ºs. 1325, 1327, 1328, 1329, 1340, 1341, 1342, 1343, 1344, 1345, 1346, 1347, 1348, 1349, 1350, 1351, 1352, 1353, 1354, 1355, 1356, 1357, 1358, 1359, 1360, 1361, 1362, 1363, 1364, 1365, 1366, 1367, 1368, 1369, 1370, 1371, 1372, 1373, 1374, 1375, 1376, 1377, 1378, 1379, 1380, 1381, 1382, 1383, 1384, 1385, 1386, 1387, 1388, 1389, 1390, 1391, 1392, 1393, 1394, 1395, 1396, 1397, 1398, 1399, 1400, 1401, 1402, 1403, 1404, 1405, 1406, 1407, 1408, 1409, 1410, 1411, 1413, 1414, 1415, 146, 147, 1418, 149, 1420, 1421, 1422, 1423, 1424, 1425, 1426, 1427, 1428, 1429, 1430, 1431, 1432, 1433, 1434, 1435, 1436, 1437, 1438, 1439, 1440, 1441, 1443, 1444, 1445, 1446, 1447, 1448, 1449, 1450, 1451, 1452, 1453, 1454, 1455, 1456, 1457, 1458, 1459, 1460, 1461, 1462, 1463, 1464, 1465, 1466, 1467, 1468, 1469, 1470, 1471, 1472, 1473, 1474, 1475, 1476, 1477, 1478, 1479, 1480, 1481, 1482, 1483, 1484, 1485, 1486, 1487, 1488, 1489, 1491, 1492, 1493, 1494, 1495, 1496, 1497, 1498, 1499, 1500, 1501, 1502, 1503, 1504, 1505, 1506, 1507, 1508, 1509, 1510, 1511, 1512, 1513, 1514, 1515, 1516, 1517, 1518, 1519, 1520, 1521, 1522, 1523, 1524 e 1525/2023, de iniciativa de vários Edis desta Casa Leis, lida no Plenário deste Legislativo Municipal, na Sessão Ordinária do dia 04 de abril de 2023.

Atenciosamente,

BRÁS ZAGOTTO

Vereador - Presidente

“Feliz a Nação cujo Deus é o Senhor”



Processo: 21844/2023 - INCMCI 1433/2023

Fase Atual: PROTOCOLO AUTOMÁTICO

Ação Realizada: Seguir

Próxima Fase: DAR PROVIDENCIA - SEMGOV

De: CAMARA MUNICIPAL DE CACHOEIRO DE ITAPEMIRIM

Para: SEMGOV - GERÊNCIA DE ATENDIMENTO

Processo protocolado.

Cachoeiro de Itapemirim-ES, 12 de abril de 2023.

**Protocolo Automático
- Mat.**

Tramitado por , Mat.



Processo: 21844/2023 - INCMCI 1433/2023

Fase Atual: DAR PROVIDENCIA - SEMGOV

Ação Realizada: Seguir

Próxima Fase: DAR PROVIDÊNCIA

De: SEMGOV - GERÊNCIA DE ATENDIMENTO

Para: SEMURB - ASSESSOR EXECUTIVO I

Encaminho os autos para ciência e manifestação quanto à indicação nº 1392/23.

Diante dos prazos, solicito encaminhar resposta em até 05 (cinco) dias, a fim de que este setor oficie ao Poder Legislativo.

Cachoeiro de Itapemirim-ES, 14 de abril de 2023.

NEIDE APARECIDA PASTRO FIORIO
TECNICO EM SERVICOS ADMINISTRATIVOS PCS - Mat. 16501

Tramitado por, NEIDE APARECIDA PASTRO FIORIO, Mat. 16501



PROTOCOLO DE ASSINATURA(S)

O documento acima foi assinado eletronicamente e pode ser acessado no endereço <https://processos.cachoeiro.es.gov.br/autenticidade> utilizando o identificador 310030003300390034003600370034003A005400

Assinado eletronicamente por **NEIDE APARECIDA PASTRO FIORIO** em **14/04/2023 11:26**

Checksum: **55E1423F2837F69A5EA87506EC445D9D51ECB9AEC5DDCB35D87DFFBB71309558**



Processo: 21844/2023 - INCMCI 1433/2023

Fase Atual: DAR PROVIDÊNCIA

Ação Realizada: Seguir

Próxima Fase: DAR PROVIDÊNCIA

De: SEMURB - ASSESSOR EXECUTIVO I

Para: SEMURB - SUBSECRETARIA DE RECURSOS NATURAIS E SANEAMENTO BASICO

Segue para providências de estilo.

Cachoeiro de Itapemirim-ES, 19 de abril de 2023.

JOAO PAULO COUTO ALBERTO
ASSESSOR EXECUTIVO - Mat. 710092-01

Tramitado por, JOAO PAULO COUTO ALBERTO, Mat. 710092-01



PROTOCOLO DE ASSINATURA(S)

O documento acima foi assinado eletronicamente e pode ser acessado no endereço <https://processos.cachoeiro.es.gov.br/autenticidade> utilizando o identificador 310030003400300030003300350038003A005400

Assinado eletronicamente por **JOAO PAULO COUTO ALBERTO** em 19/04/2023 14:46

Checksum: **AC8320668F3E3916D51B56E1BA94553D3CC817139E4FE5BF491F5CD7483113CF**



Processo: 21844/2023 - INCMCI 1433/2023

Fase Atual: DAR PROVIDÊNCIA

Ação Realizada: Seguir

Próxima Fase: DAR PROVIDÊNCIA

De: SEMURB - SUBSECRETARIA DE RECURSOS NATURAIS E SANEAMENTO BASICO

Para: SEMURB - GERENCIA DE RECURSOS NATURAIS

Para elaboração de parecer

Cachoeiro de Itapemirim-ES, 20 de abril de 2023.

SARA NATIVIDADE PEREIRA AMORIM FERREIRA
SUBSECRETARIA DE RECURSOS NATURAIS E SANEAMENTO BASICO - Mat.
70424802

Tramitado por, SARA NATIVIDADE PEREIRA AMORIM FERREIRA, Mat. 70424802



PROTOCOLO DE ASSINATURA(S)

O documento acima foi assinado eletronicamente e pode ser acessado no endereço <https://processos.cachoeiro.es.gov.br/autenticidade> utilizando o identificador 310030003400300038003200300034003A005400

Assinado eletronicamente por **SARA NATIVIDADE PEREIRA AMORIM FERREIRA** em 20/04/2023 14:30

Checksum: **C349E8E5833903C573C8AA1C84A7F665EC68EE0017651CF4442C41CA58D0FCDB**



Processo: 21844/2023 - INCMCI 1433/2023

Fase Atual: DAR PROVIDÊNCIA

Ação Realizada: Seguir

Próxima Fase: DAR PROVIDÊNCIA

De: SEMURB - GERENCIA DE RECURSOS NATURAIS

Para: SEMMAT - SUBSECRETARIA DE MANUTENÇÃO E SERVIÇOS PÚBLICOS

Encaminho processo para realização de limpeza manual, pois não é possível a realização do serviço com máquina (parecer em anexo). Caso o serviço já tenha sido realizado, favor devolver o processo com informação da data de sua realização e relatório fotográfico, caso tenha.

Cachoeiro de Itapemirim-ES, 29 de agosto de 2023.

FABIANA RAMOS DIAS CACADOR
GERENTE DE RECURSOS NATURAIS - Mat. 29152

Tramitado por, FABIANA RAMOS DIAS CACADOR, Mat. 29152



PROTOCOLO DE ASSINATURA(S)

O documento acima foi assinado eletronicamente e pode ser acessado no endereço <https://processos.cachoeiro.es.gov.br/autenticidade> utilizando o identificador 310030003400310030003600380035003A005400

Assinado eletronicamente por **FABIANA RAMOS DIAS CACADOR** em **29/08/2023 14:38**
Checksum: **D1A90BF95790F82CB919125EEAE717B27EE1D3C01793EBB93825282ABAA7B1E7**





PARECER TÉCNICO

1. IDENTIFICAÇÃO:

Requerente: SEMMA; Ivaldina Varella Parreira; Maria de Lourdes Lougon Mendonça; Tânia Maria Fontana Afonso; Marcelli Mendonça Feu Passos; Cleber José dos Passos; Margarete Christina Oliveira Silva; Danielly Andrade de Freitas Pereira.

Solicitação: Cronograma Ordinário de Limpeza de Córrego/GRN; 2021.019.930; 2021.018.028; 2021.018.034; 2021.018.469; 2021.018.520; 2021.018.019; 2021.018.079.

Assunto: Limpeza e Desassoreamento do Córrego Monte Líbano, Córrego Cobiça e Córrego Urtiga - Zona Urbana da Sede do Município de Cachoeiro de Itapemirim.

Data da Vistoria: 30/09/2021 e 26/10/2021.

Responsáveis Técnicos: Jônio Pizzol Caliman (Engenheiro Florestal), Marlice Paes Leme Vieira (Engenheira Florestal), Validoro Bazoni Giro (Engenheiro Agrônomo).

Enquadramento conforme IN IEMA nº 07/2016 que trata sobre os critérios para a Dispensa de Autorização e Licenciamento Ambiental para atividades de limpeza e desassoreamento de cursos hídricos

2. INTRODUÇÃO:

O presente Parecer Técnico abrange a análise técnica para fins de limpeza de corpo hídrico, baseada nas informações obtidas à campo, por vistoria *in loco* de trechos do Córrego Monte Líbano, Córrego Cobiça e Córrego Urtiga (pontos especificados na Tabela 01 - com auxílio dos aplicativos *QGIS* e *Google Earth*), localizado na área urbanizada da Sede do Município de Cachoeiro de Itapemirim - ES, fundamentada em registros





fotográficos, materiais presentes no leito, bem como caracterização das condições ecológicas do curso hídrico em questão e sua Área de Preservação Permanente.

3. CARACTERIZAÇÃO DO CORPO HÍDRICO E ÁREA DO ENTORNO

Os corpos d'água em questão estão localizados na Sede do Município de Cachoeiro de Itapemirim - ES, passando pelos Bairros Abelardo Ferreira Machado, Nossa Senhora da Penha, Santa Helena, Nossa Senhora Aparecida, Alto Independência e Coronel Borges perfazendo trechos do Córrego Monte Líbano, Córrego Cobiça e Córrego Urtiga, com a desembocadura final no Rio Itapemirim. Os trechos vistoriados compreendem as coordenadas descritas na Tabela 01, que foram plotadas no programa *Google Earth Pro* (2021), tendo como resultado a Figura 01 (trecho demarcado pela calha natural do curso hídrico e coordenadas geográficas coletadas).

Tabela 01. Coordenadas geográficas do trecho vistoriado: Pontos 01 ao 09 (P01 ao P09), referentes aos percursos vistoriados dos corpos hídricos denominados de Córrego Monte Líbano (3.590 metros), Córrego Cobiça (500 metros) e Córrego Urtiga (300 metros) para limpeza, de montante à jusante.

Pontos	X (m E)	Y (m S)
P01 (Monte Líbano)	20°49'59.78"S	41° 6'44.00"O
P02 (Monte Líbano)	20°50'28.25"S	41° 6'26.13"O
P03 (Monte Líbano)	20°50'36.66"S	41° 6'14.18"O
P04 (Monte Líbano)	20°50'39.40"S	41° 6'13.18"O
P05 (Monte Líbano)	20°50'51.66"S	41° 6'10.27"O
P06 (Cobiça)	20°51'0.16"S	41° 5'58.81"O
P07 (Cobiça)	20°51'6.73"S	41° 5'55.65"O
P08 (Monte Líbano)	20°51'17.21"S	41° 5'41.47"O
P09 (Urtiga)	20°51'23.91"S	41° 5'39.25"O





Prefeitura Municipal de Cachoeiro de Itapemirim
Secretaria Municipal de Meio Ambiente – Semma

Rua Agripino de Oliveira, 60, Independência, Cachoeiro de Itapemirim, ES, CEP: 29306-450
Tel: (28) 3155-5327 / e-mail: semma@cachoeiro.es.gov.br
site: www.cachoeiro.es.gov.br/servicos

Conforme pode ser observado na Figura 01 e constatado na vistoria *in loco*, o curso d'água passa por ambiente de várzea com áreas planas, perfazendo ambiente urbanizado em sua maioria, estando tal com problemas de poluição da água por meio de: lançamento de esgoto doméstico, dejetos animais, acumulação de sedimentos (solo), resíduos sólidos diversos (lixo), além de sólidos orgânicos depositados pelo arraste em período de chuvas (cheias). Há presença predominante de vegetação forrageira - de maneira geral capim braquiária do brejo (*Brachiaria radicans*) e pangola (*Digitaria spp.*) e nativas (gramíneas e herbáceas diversas).

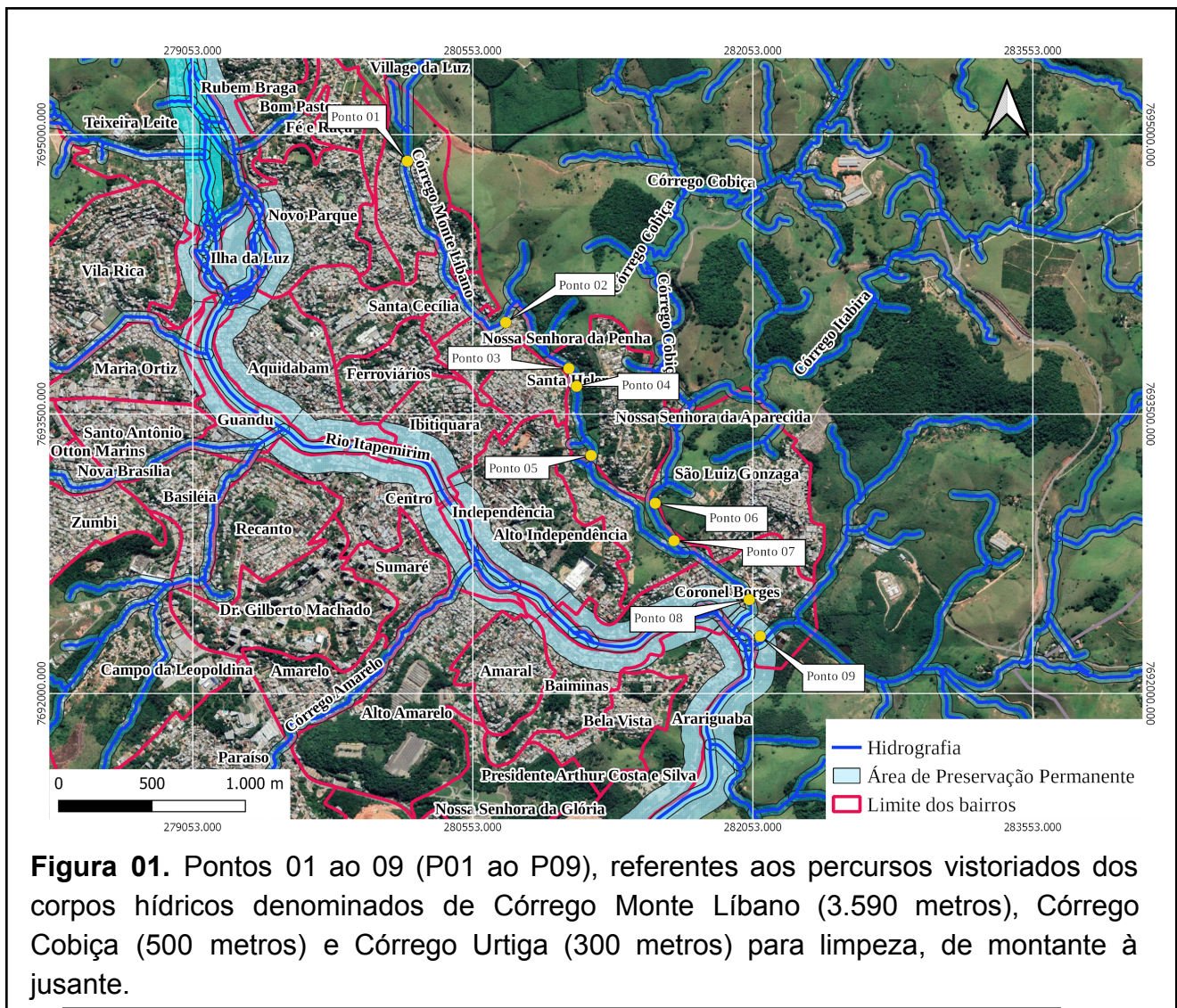



Detalhes dos pontos adentrados, imagens capturadas e características visuais do leito estão descritas nas figuras que seguem abaixo com suas respectivas legendas (Figuras 02 a 40).

PONTO 01 (P01): FIGURAS 02, 03, 04 E 05.



Figura 02. Início de galeria em área de transição entre meio urbano e meio rural. Água com coloração transparente e mais límpida. **Esquina entre a Rua Arthur Prata e a Rua Manoel Belmiro dos Santos, Bairro Abelardo Ferreira Machado.**



Figura 03. Início de galeria em área de transição entre meio urbano e meio rural. Água com coloração transparente e mais límpida. **Esquina entre a Rua Arthur Prata e a Rua Manoel Belmiro dos Santos, Bairro Abelardo Ferreira Machado.**





Prefeitura Municipal de Cachoeiro de Itapemirim
Secretaria Municipal de Meio Ambiente – Semma

Rua Agripino de Oliveira, 60, Independência, Cachoeiro de Itapemirim, ES, CEP: 29306-450

Tel: (28) 3155-5327 / e-mail: semma@cachoeiro.es.gov.br

site: www.cachoeiro.es.gov.br/servicos



Figura 04. À montante, próximo da rua, em área particular, acúmulo de lixo e resíduos diversos (plástico, construção, galhos). **Esquina entre a Rua Arthur Prata e a Rua Manoel Belmiro dos Santos, Bairro Abelardo Ferreira Machado.**



Figura 05. À montante, vegetação nativa em regeneração. **Esquina entre a Rua Arthur Prata e a Rua Manoel Belmiro dos Santos, Bairro Abelardo Ferreira Machado.**





PONTO 02 (P02): FIGURAS 06, 07, 08 E 09.



Figura 06. Área livre de construções com vegetação gramínea, herbácea, árvores frutíferas e/ou nativas esparsas. **Rua Sebastião Pereira (em frente ao nº 118), Bairro Nossa Senhora da Penha.**



Figura 07. Área livre de construções com vegetação gramínea, herbácea, árvores frutíferas e/ou nativas esparsas. **Rua Sebastião Pereira (em frente ao nº 118), Bairro Nossa Senhora da Penha.**



Figura 08. Área livre de construções com vegetação gramínea, herbácea, árvores frutíferas e/ou nativas esparsas. **Rua Sebastião Pereira (em frente ao nº 118), Bairro Nossa Senhora da Penha.**



Figura 09. Área livre de construções com vegetação gramínea, herbácea, árvores frutíferas e/ou nativas esparsas. **Rua Sebastião Pereira (em frente ao nº 118), Bairro Nossa Senhora da Penha.**





PONTO 03 (P03): FIGURAS 10, 11, 12 E 13.



Figura 10. Obras de arte com acúmulo de resíduos vegetais, lixo e vegetação gramínea, herbácea e aquática. Água com coloração escura/acinzentada e com mau cheiro. Próximo da Rua João Barbosa, Bairro Nossa Senhora Aparecida.



Figura 11. Obras de arte com acúmulo de resíduos vegetais, lixo e vegetação gramínea, herbácea e aquática. Água com coloração escura/acinzentada e com mau cheiro. Próximo da Rua João Barbosa, Bairro Nossa Senhora Aparecida.





Prefeitura Municipal de Cachoeiro de Itapemirim
Secretaria Municipal de Meio Ambiente – Semma

Rua Agripino de Oliveira, 60, Independência, Cachoeiro de Itapemirim, ES, CEP: 29306-450

Tel: (28) 3155-5327 / e-mail: semma@cachoeiro.es.gov.br

site: www.cachoeiro.es.gov.br/servicos



Figura 12. Obras de arte com acúmulo de resíduos vegetais, lixo e vegetação gramínea, herbácea e aquática. Água com coloração escura/acinzentada e com mau cheiro. **Próximo da Rua João Barbosa, Bairro Nossa Senhora Aparecida.**



Figura 13. Obras de arte com acúmulo de resíduos vegetais, lixo e vegetação gramínea, herbácea e aquática. Água com coloração escura/acinzentada e com mau cheiro. **Próximo da Rua João Barbosa, Bairro Nossa Senhora Aparecida.**





Prefeitura Municipal de Cachoeiro de Itapemirim
Secretaria Municipal de Meio Ambiente – Semma

Rua Agripino de Oliveira, 60, Independência, Cachoeiro de Itapemirim, ES, CEP: 29306-450

Tel: (28) 3155-5327 / e-mail: semma@cachoeiro.es.gov.br

site: www.cachoeiro.es.gov.br/servicos

PONTO 04 (P04): FIGURAS 14, 15, 16, 17, 18, 19, 20 E 21.



Figura 14. Área livre com residências próximas, árvores esparsas e vegetação gramínea e herbácea. **Esquina entre a Rua João Barbosa e a Rua Alcino Barbosa de Moraes, Bairro Nossa Senhora Aparecida.**



Figura 15. Área livre com residências próximas, árvores esparsas e vegetação gramínea e herbácea. Local com acúmulo de lixo, resíduos diversos de construção e resíduos vegetais. **Esquina entre a Rua João Barbosa e a Rua Alcino Barbosa de Moraes, Bairro Nossa Senhora Aparecida.**





Figura 16. Água com coloração acinzentada. Vegetação gramínea, herbácea e aquática no leito e nas margens. Material detergente presente na água. Água com mau cheiro e cor acinzentada. **Esquina entre a Rua João Barbosa e a Rua Alcino Barbosa de Moraes, Bairro Nossa Senhora Aparecida.**



Figura 17. Água com coloração acinzentada. Vegetação gramínea, herbácea e aquática no leito e nas margens. Material detergente presente na água. Água com mau cheiro e cor acinzentada. **Esquina entre a Rua João Barbosa e a Rua Alcino Barbosa de Moraes, Bairro Nossa Senhora Aparecida.**



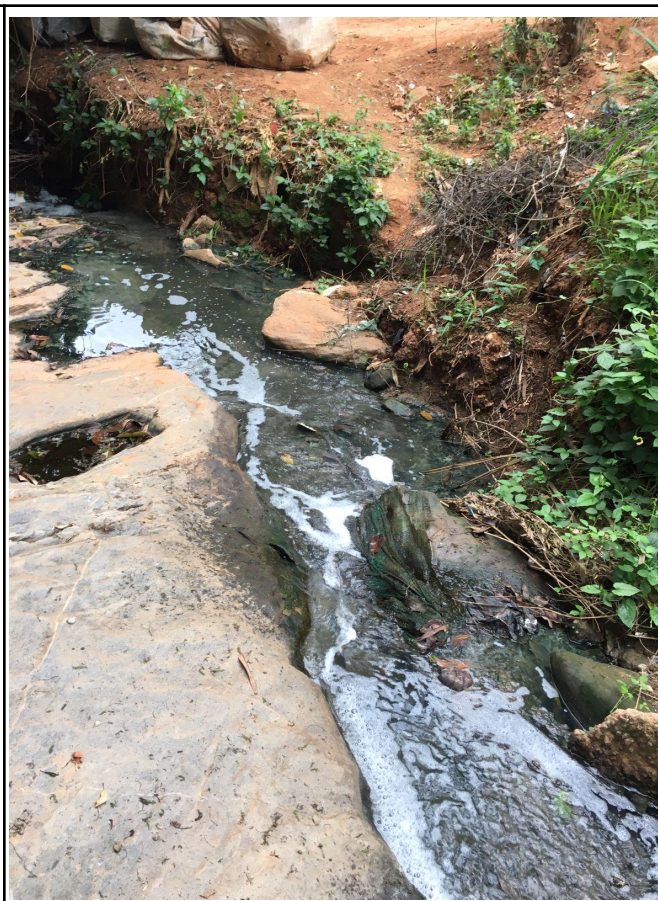

Prefeitura Municipal de Cachoeiro de Itapemirim
Secretaria Municipal de Meio Ambiente – Semma

Rua Agripino de Oliveira, 60, Independência, Cachoeiro de Itapemirim, ES, CEP: 29306-450

Tel: (28) 3155-5327 / e-mail: semma@cachoeiro.es.gov.br

site: www.cachoeiro.es.gov.br/servicos



Figura 18. Água com coloração acinzentada e com mau cheiro. Vegetação gramínea, herbácea e aquática no leito e nas margens. **Esquina entre a Rua João Barbosa e a Rua Alcino Barbosa de Moraes, Bairro Nossa Senhora Aparecida.**



Figura 19. Água com coloração acinzentada e com mau cheiro. Vegetação gramínea, herbácea e aquática no leito e nas margens. **Esquina entre a Rua João Barbosa e a Rua Alcino Barbosa de Moraes, Bairro Nossa Senhora Aparecida.**





Prefeitura Municipal de Cachoeiro de Itapemirim
Secretaria Municipal de Meio Ambiente – Semma

Rua Agripino de Oliveira, 60, Independência, Cachoeiro de Itapemirim, ES, CEP: 29306-450
Tel: (28) 3155-5327 / e-mail: semma@cachoeiro.es.gov.br
site: www.cachoeiro.es.gov.br/servicos



Figura 20. Água com coloração acinzentada e com mau cheiro. Vegetação gramínea, herbácea e aquática no leito e nas margens. **Esquina entre a Rua João Barbosa e a Rua Alcino Barbosa de Moraes, Bairro Nossa Senhora Aparecida.**



Figura 21. Água com coloração acinzentada e com mau cheiro. Vegetação gramínea, herbácea e aquática no leito e nas margens. **Esquina entre a Rua João Barbosa e a Rua Alcino Barbosa de Moraes, Bairro Nossa Senhora Aparecida.**





PONTO 05 (P05): FIGURAS 22, 23, 24 E 25.



Figura 22. Área particular com gramíneas, herbáceas, bananeiras e espécies frutíferas. **Rua Antônio dos Santos, Bairro Alto Independência.**



Figura 23. Área particular com gramíneas, herbáceas, bananeiras e espécies frutíferas. **Rua Antônio dos Santos, Bairro Alto Independência.**



Figura 24. Área particular com gramíneas, herbáceas, bananeiras e espécies frutíferas. **Rua Antônio dos Santos, Bairro Alto Independência.**



Figura 25. Área particular com gramíneas, herbáceas, bananeiras e espécies frutíferas. **Rua Antônio dos Santos, Bairro Alto Independência.**





PONTO 06 (P06): FIGURAS 26 E 27.



Figura 26. À montante. Área com gramíneas, herbáceas e plantas aquáticas. Algumas árvores esparsas. Água com coloração acinzentada e com mau cheiro. Presença de lixo nas margens do córrego. **Ponte na BR-482, Bairro Nossa Senhora Aparecida.**



Figura 27. À jusante. Área com gramíneas, herbáceas e plantas aquáticas. Algumas árvores esparsas. Água com coloração acinzentada e com mau cheiro. **Ponte na BR-482, Bairro Nossa Senhora Aparecida.**



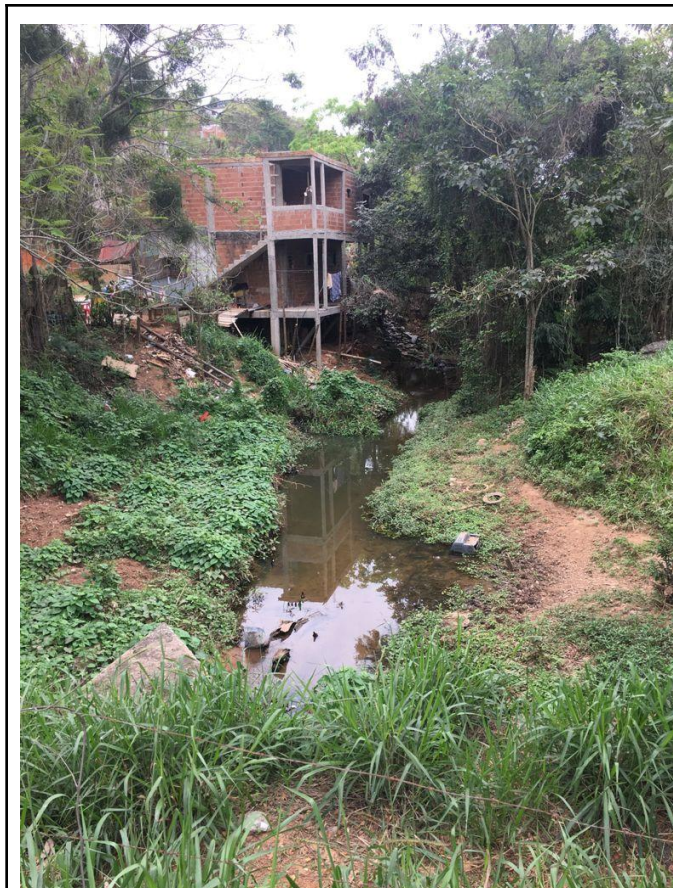

PONTO 07 (P07): FIGURAS 28, 29, 30 E 31.

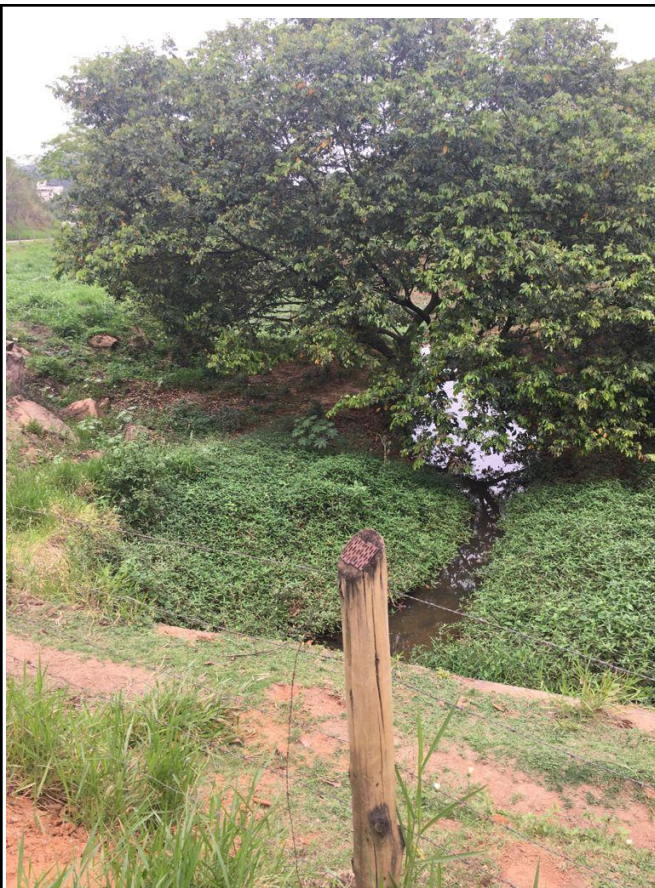

Figura 28. À montante. Área com gramíneas, herbáceas e plantas aquáticas. Algumas árvores esparsas. **Terreno às margens da BR-482, Bairro Coronel Borges.**



Figura 29. À jusante. Área com gramíneas, herbáceas e plantas aquáticas. Algumas árvores esparsas. **Presença de resíduos sólidos no local. Terreno às margens da BR-482, Bairro Coronel Borges.**





Prefeitura Municipal de Cachoeiro de Itapemirim
Secretaria Municipal de Meio Ambiente – Semma

Rua Agripino de Oliveira, 60, Independência, Cachoeiro de Itapemirim, ES, CEP: 29306-450

Tel: (28) 3155-5327 / e-mail: semma@cachoeiro.es.gov.br

site: www.cachoeiro.es.gov.br/servicos



Figura 30. À jusante. Área com gramíneas, herbáceas e plantas aquáticas. Presença de árvores nas margens. Terreno às margens da BR-482, Bairro Coronel Borges.



Figura 31. À jusante. Área com gramíneas, herbáceas e plantas aquáticas. Presença de árvores nas margens. Terreno às margens da BR-482, Bairro Coronel Borges.





PONTO 08 (P08): FIGURAS 32, 33, 34, 35 E 36.



Figura 32. À montante. Área com gramíneas, herbáceas e plantas aquáticas. Algumas árvores esparsas. Resíduos sólidos orgânicos e da construção civil. **Rua Ziul Pinheiro, Bairro Coronel Borges.**



Figura 33. À jusante. Área com gramíneas, herbáceas e plantas aquáticas. Presença de resíduos sólidos orgânicos no local. **Rua Ziul Pinheiro, Bairro Coronel Borges.**



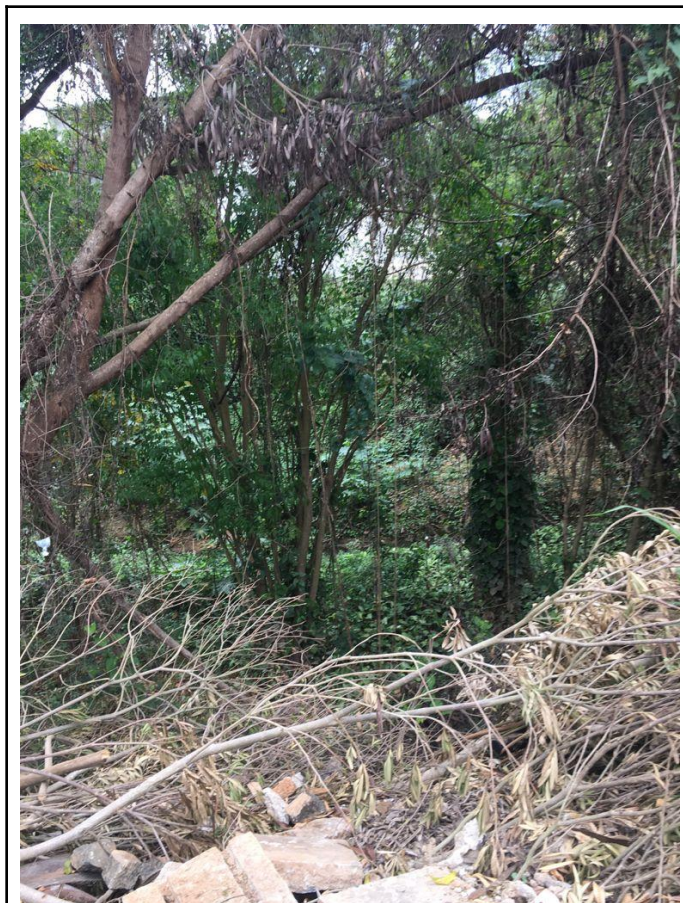

Prefeitura Municipal de Cachoeiro de Itapemirim
Secretaria Municipal de Meio Ambiente – Semma

Rua Agripino de Oliveira, 60, Independência, Cachoeiro de Itapemirim, ES, CEP: 29306-450
Tel: (28) 3155-5327 / e-mail: semma@cachoeiro.es.gov.br
site: www.cachoeiro.es.gov.br/servicos



Figura 34. À jusante. Área com gramíneas, herbáceas e plantas aquáticas. Pneus. **Rua Ziul Pinheiro, Bairro Coronel Borges.**



Figura 35. À jusante. Área com gramíneas, herbáceas e plantas aquáticas. Presença de árvores nas margens. **Rua Ziul Pinheiro, Bairro Coronel Borges.**



Figura 36. Resíduos sólidos orgânicos e da construção civil e domésticos. Presença de árvores nas margens. **Rua Ziul Pinheiro, Bairro Coronel Borges.**

PONTO 09 (P09): FIGURAS 37, 38, 39 E 40.

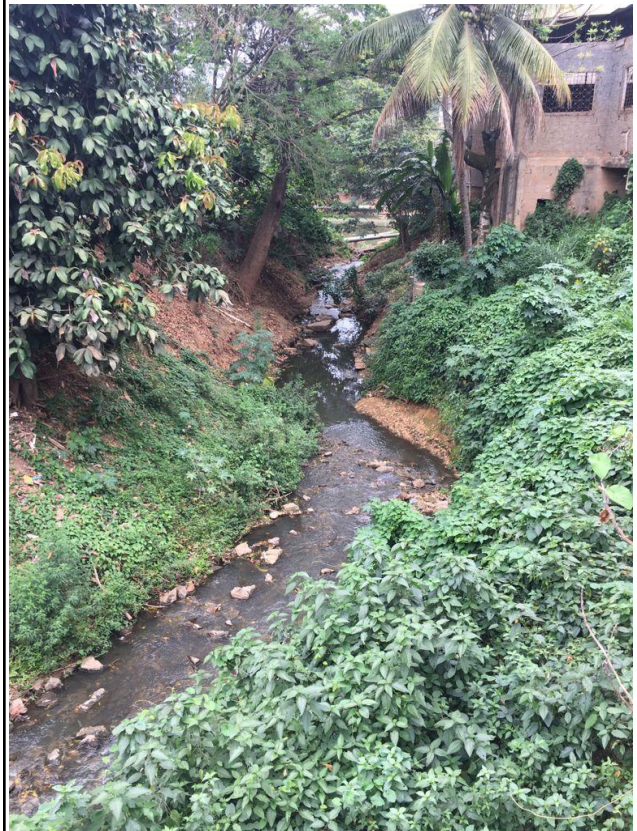



Figura 37. À jusante. Área com gramíneas, herbáceas e plantas aquáticas. Rua João Valdino (próximo da Estação da BRK), Bairro Coronel Borges.



Figura 38. À montante. Área com gramíneas, herbáceas e plantas aquáticas. Vegetação arbórea nativa nas margens. Rua João Valdino (próximo da Estação da BRK), Bairro Coronel Borges.





Prefeitura Municipal de Cachoeiro de Itapemirim
Secretaria Municipal de Meio Ambiente – Semma

Rua Agripino de Oliveira, 60, Independência, Cachoeiro de Itapemirim, ES, CEP: 29306-450
Tel: (28) 3155-5327 / e-mail: semma@cachoeiro.es.gov.br
site: www.cachoeiro.es.gov.br/servicos



Figura 39. À montante. Área com gramíneas, herbáceas e plantas aquáticas. Vegetação arbórea nativa nas margens. **Rua João Valdino (próximo da ETE BRK), Bairro Coronel Borges.**



Figura 40. À jusante. Área com gramíneas, herbáceas e plantas aquáticas. Presença de árvores nas margens. **Rua João Valdino (próximo da ETE BRK), Bairro Coronel Borges.**

Em suma, analisando ponto a ponto dos trechos vistoriados do Córrego Monte Líbano, do Córrego Cobiça e do Córrego Urtiga, adentrando *in loco* e caracterizando-os, e tendo como base legal a Instrução Normativa 07, de 30 de agosto de 2016, em artigo 4º: “A Dispensa de Autorização e Licenciamento Ambiental para atividades de limpeza e desassoreamento da calha de cursos hídricos é permitida para corpos hídricos com largura de até 05 (cinco) metros, e desde que não seja excedido o limite de aprofundamento de 1,0 (um) metro de sedimento”, **pede-se o deferimento, salvo tais regras citadas, para limpeza dos presentes cursos d’água, conforme Cronograma Ordinário de Limpeza de Córrego/GRN e Solicitações da Ouvidoria Municipal**



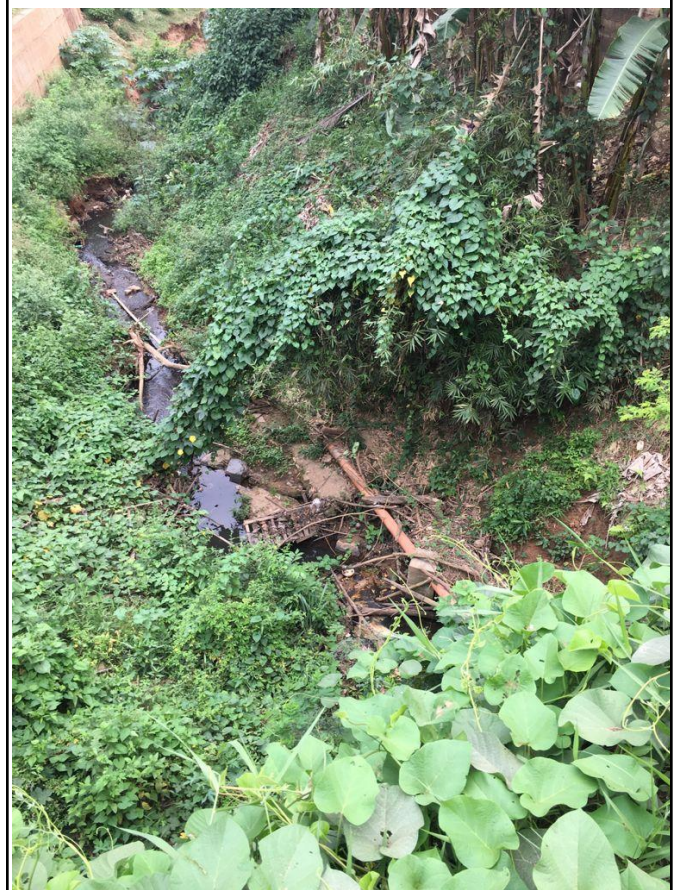

(solicitações nº 2021.019.930; 2021.018.028; 2021.018.034; 2021.018.469; 2021.018.520; 2021.018.019), abrangendo os Bairros Abelardo Ferreira Machado, Nossa Senhora da Penha, Santa Helena, Nossa Senhora Aparecida, Alto Independência e Coronel Borges.

4. CONCLUSÃO:

Considerando a vistoria e detalhes apresentados neste parecer, **recomenda-se a limpeza do corpo hídrico nestes Trecho, medindo 4.390 metros (Google Earth Pro, 2021), seguindo o percurso aproximado via QGIS 3.16.8, tendo como base legal a Instrução Normativa 07, de 30 de agosto de 2016, em seu artigo 4º**, por meio da retirada de sedimentos, vegetação e resíduos diversos presentes no leito, atendendo o cronograma ordinário de Limpeza de Córregos/GRN e Solicitações da Ouvidoria Municipal (solicitações nº 2021.019.930; 2021.018.028; 2021.018.034; 2021.018.469; 2021.018.520; 2021.018.019; 2021.018.079). Desse modo, sugerimos:

1) A retirada do solo decantado e, ou vegetação aderida/sobrenadante, além de resíduos sólidos nas áreas referidas para limpeza, desobstruindo assim o fluxo de água e, ou melhorando o ambiente aquático por conseguinte;

2) Tais materiais retirados sejam dispostos em local onde não traga novo impacto aos corpos hídricos, mantendo o distanciamento seguro das calhas, por exemplo, com a finalidade de não impactar, da mesma maneira, outros ambientes locais, evitando também, a formação de diques e prevenindo o carreamento a corpos hídricos quando da ocorrência de chuvas;

3) A limpeza manual deve ser feita somente nos cursos hídricos cujo percurso





está descrito na Figura 01 e Tabela 01, não podendo ser feito o aprofundamento de cota além de 1,0 (um) metro;

- 4) É proibido causar, direta ou indiretamente, a drenagem ou a degradação de alagados ou áreas brejosas;
- 5) Realizar, preferencialmente, as atividades fora do período chuvoso.

É o parecer, s.m.j.,

Cachoeiro de Itapemirim-ES, 10 de novembro de 2021.

Jônio Pizzol Caliman Engenheiro Florestal Matrícula: 707048-02	Validoro Bazoni Giro Engenheiro Agrônomo Matrícula: 708984-01
--	---

Marlice Paes Leme Vieira Engenheira Florestal Matrícula: 709311-01	
--	--



Processo: 21844/2023 - INCMCI 1433/2023

Fase Atual: DAR PROVIDÊNCIA

Ação Realizada: SEGUIR

Próxima Fase: DAR PROVIDÊNCIA

De: SEMMAT - SUBSECRETARIA DE MANUTENÇÃO E SERVIÇOS PÚBLICOS

Para: SEMMAT - SUBSECRETARIA DE MONITORAMENTO DE AÇÕES E SERVIÇOS PÚBLICOS

Que a presente demanda seja inclusa no cronograma respeitando a ordem e premência das requisições municipais. E, ainda, que a equipe responsável seja informada para realizar o serviço sob pena de responsabilidade.

Cachoeiro de Itapemirim-ES, 4 de outubro de 2023.

DHIEGO SIQUEIRA DA COSTA
SUBSECRETARIO DE MANUTENCAO E SERVICOS PUBLICOS - Mat. 70736803

Tramitado por, DHIEGO SIQUEIRA DA COSTA, Mat. 70736803



PROTOCOLO DE ASSINATURA(S)

O documento acima foi assinado eletronicamente e pode ser acessado no endereço <https://processos.cachoeiro.es.gov.br/autenticidade> utilizando o identificador 310030003600390039003700300033003A005400

Assinado eletronicamente por **DHIEGO SIQUEIRA DA COSTA** em **04/10/2023 11:35**

Checksum: **7E81B74AB8A3CF68D1BEB87665E868EB5A2A71A720298738E76B2012EB701A98**



Processo: 21844/2023 - INCMCI 1433/2023

Fase Atual: DAR PROVIDÊNCIA

Ação Realizada: Seguir

Próxima Fase: DAR PROVIDÊNCIA

De: SEMMAT - SUBSECRETARIA DE MONITORAMENTO DE AÇÕES E SERVIÇOS PÚBLICOS

Para: SEMGOV - GERÊNCIA DE ATENDIMENTO

Prezados, informo que a demanda foi inserida no cronograma e será atendida em breve .

Cachoeiro de Itapemirim-ES, 8 de novembro de 2023.

GELCEMIR DALVI DE SOUZA NOGUEIRA
ASSESSOR TECNICO DE NIVEL MEDIO - Mat.

Tramitado por, GELCEMIR DALVI DE SOUZA NOGUEIRA, Mat.



PROTOCOLO DE ASSINATURA(S)

O documento acima foi assinado eletronicamente e pode ser acessado no endereço <https://processos.cachoeiro.es.gov.br/autenticidade> utilizando o identificador 310030003700380033003600380030003A005400

Assinado eletronicamente por **GELCEMIR DALVI DE SOUZA NOGUEIRA** em **08/11/2023 09:55**

Checksum: **F3086EBFAB24946865F5538BA33EBBFE4A7009E4D78C0549AB8597F697A95169**



Processo: 21844/2023 - INCMCI 1433/2023

Fase Atual: DAR PROVIDÊNCIA

Ação Realizada: Seguir

Próxima Fase: DAR PROVIDÊNCIA

De: SEMGOV - GERÊNCIA DE ATENDIMENTO

Para: SEMGOV - PROTOCOLO CAMARA

RESPOSTA Nº 4283/2023

Exmº. Sr.

BRÁS ZAGOTTO

Presidente da Câmara Municipal

Senhor Presidente,

Encaminho os autos a essa Douta Casa de Leis, contendo resposta à indicação nº 1392/23, de iniciativa do Vereador José Carlos Corrêa Cardoso Júnior, para conhecimento e providências.

Atenciosamente,

Cachoeiro de Itapemirim-ES, 16 de novembro de 2023.

RONALDO DIAS JUNIOR
ASSESSOR EXECUTIVO - Mat.





Tramitado por, RONALDO DIAS JUNIOR, Mat.



PROTOCOLO DE ASSINATURA(S)

O documento acima foi assinado eletronicamente e pode ser acessado no endereço <https://processos.cachoeiro.es.gov.br/autenticidade> utilizando o identificador 310030003800350037003500330030003A005400

Assinado eletronicamente por **RONALDO DIAS JUNIOR** em 16/11/2023 13:55

Checksum: **541BAE766B6069BC5055ED7B6C43D4F75F76DF1C40D1F2AB0CE6C434C2122DE1**

