



Indicação n° ___/2024

**EXCELENTÍSSIMO SENHOR PRESIDENTE DA CÂMARA MUNICIPAL
DE CACHOEIRO DE ITAPEMIRIM, ESTADO DO ESPÍRITO SANTO**

O Vereador infra-assinado, do Partido Republicanos, com assento nesta Casa de Leis, no uso de suas atribuições regimentais, INDICA ao Exmo **Sr. Newton de Souza Pinto Filho**, Secretário Municipal de manutenção e serviços de **Cachoeiro de Itapemirim**, que viabiliza realinhamento de paralelo, da **rua: Valteir Marques Crespo, Bairro: Amarelo**, neste município.

Justificativa:

Tal propositura visa atender a real necessidade dos munícipes, que vem sofrendo com buracos e desníveis da rua, relataram que acontece muitas quedas envolvendo populares, piorando os riscos quando chove e formam valetas e bacias de água, obstruindo a passagem de pedestres e meios de condução. É de se saber que a manutenção dessa via são de responsabilidade da secretaria competente, haja vista que é a única passagem de moradores até outras localidades.

Sala das Sessões "Elias Moysés", 11 de Novembro de 2024.

Ary Corrêa
VEREADOR Republicanos

"Feliz a Nação cujo Deus é o Senhor"





**Câmara
Municipal**
de Cachoeiro de Itapemirim

ARY CORRÊA – VEREADOR

Praça Jerônimo Monteiro, 70, centro

Cachoeiro de Itapemirim/ES

CEP: 29300-170

Contato: +55 28 3526-5651

e-mail: vereadorarycorrea@cachoeirodeitapemirim.es.leg.br

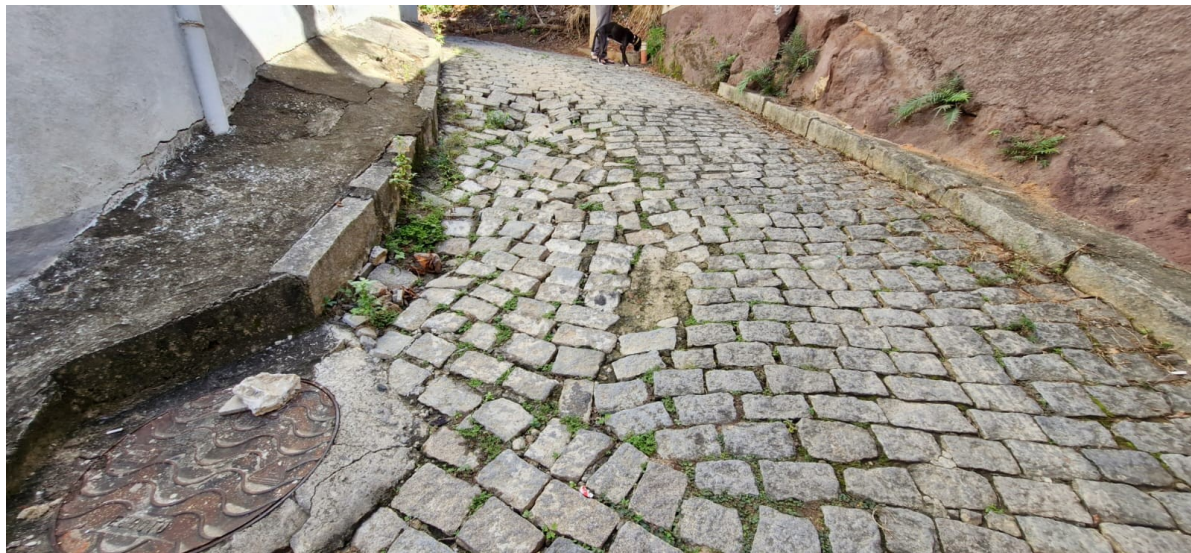

“Feliz a Nação cujo Deus é o Senhor”

Portal da Câmara
www.cachoeirodeitapemirim.es.leg.br

Processo Legislativo
<http://nopapercloud.cachoeirodeitapemirim.es.leg.br>

Transparência
www.transparencia.cachoeirodeitapemirim.es.leg.br/



Autenticar documento em <https://cachoeiro.nopapercloud.com.br/autenticidade> com o identificador 3200320034003100380031003A005000, Documento assinado digitalmente conforme MP nº 2.200-2/2001, que institui a Infra-estrutura de Chaves Públicas Brasileira - ICP-Brasil.

