



Indicação n° \_\_\_/2022

**EXCELENTÍSSIMO SENHOR PRESIDENTE DA CÂMARA MUNICIPAL  
DE CACHOEIRO DE ITAPEMIRIM, ESTADO DO ESPÍRITO SANTO**

O Vereador infra-assinado, do Partido Patriota, com assento nesta Casa de Leis, no uso de suas atribuições regimentais, INDICA a Exma. Sr<sup>a</sup>. **LUANA CRISTINA DA SILVA FONSECA**, secretária municipal de meio ambiente, que viabilize a poda de árvores na **Rua: Carly de Oliveira Campos, próximo ao n°88, Bairro: Monte Belo, NESTE MUNICÍPIO.**

**Justificativa:**

Tal propositura visa atender a real necessidade dos munícipes. É de se saber que as árvores estão com alguns galhos atingindo a rede elétrica e outros com risco de queda com possibilidade de cair a qualquer momento e atingir populares, meios de condução e residências, podendo causar danos a bens materiais e principalmente o risco a integridade física dos moradores que trafegam por esse local, pedimos que seja sanado o problema com regime de urgência.

Sala das Sessões "Elias Moysés", 02 de Fevereiro de 2022.

**Ary Corrêa**  
**Vereador – Patriota**

**"Feliz a Nação cujo Deus é o Senhor"**





**CÂMARA MUNICIPAL DE  
CACHOEIRO DE ITAPEMIRIM  
ESPÍRITO SANTO**

CMCI online

**SEBASTIÃO ARY CORREA**

Vereador – Partido PATRIOTA

Praça Jerônimo Monteiro, 70, 1º andar, Gabinete 11

Cachoeiro de Itapemirim/ES - CEP: 29300-170

Fone: +55 28 3526-5651/5671

vereadorarycorrea@cachoeirodeitapemirim.es.leg.br

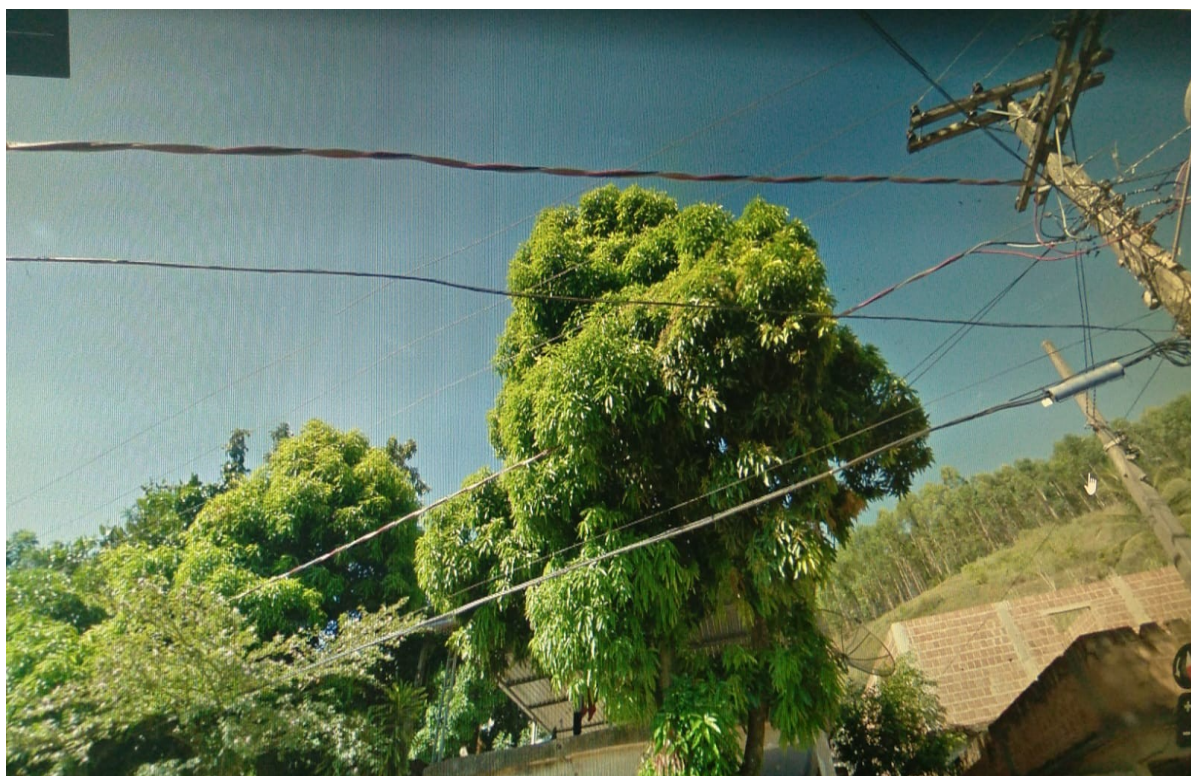

**“Feliz a Nação cujo Deus é o Senhor”**

Portal da Câmara  
[www.cachoeirodeitapemirim.es.leg.br](http://www.cachoeirodeitapemirim.es.leg.br)

Processo Legislativo  
<http://nopapercloud.cachoeirodeitapemirim.es.leg.br>

Transparência  
[www.transparencia.cachoeirodeitapemirim.es.leg.br/](http://www.transparencia.cachoeirodeitapemirim.es.leg.br/)



Autenticar documento em <https://cachoeiro.nopapercloud.com.br/spl/autenticidade> com o identificador 3100340035003000320037003A005000, Documento assinado digitalmente conforme MP nº 2.200-2/2001, que institui a Infra-estrutura de Chaves Públicas Brasileira - ICP - Brasil.

