

- Necessidade de um local seguro e agradável, integrando as localidades de Burarama e São Brás;
- Pouca atividade de lazer para jovens;
- Anseio da Comunidade;
- Existência de resíduos das serrarias de mármore/granito que podem ter destinação útil e ambientalmente correta, na construção do calçadão;
- Pró-atividade da comunidade e da escola na implantação de projetos ambientais em regime de mutirão, sem dependência do Poder Público, como o Projeto Praça + Bonita (reforma da praça de Burarama), Projeto Arco Íris (pintura das casas de moradores carentes), Projeto Beija a Natureza (instalação das lixeiras nas ruas de Burarama, restauração da escola e orientação aos alunos para não jogar lixo nos córregos);

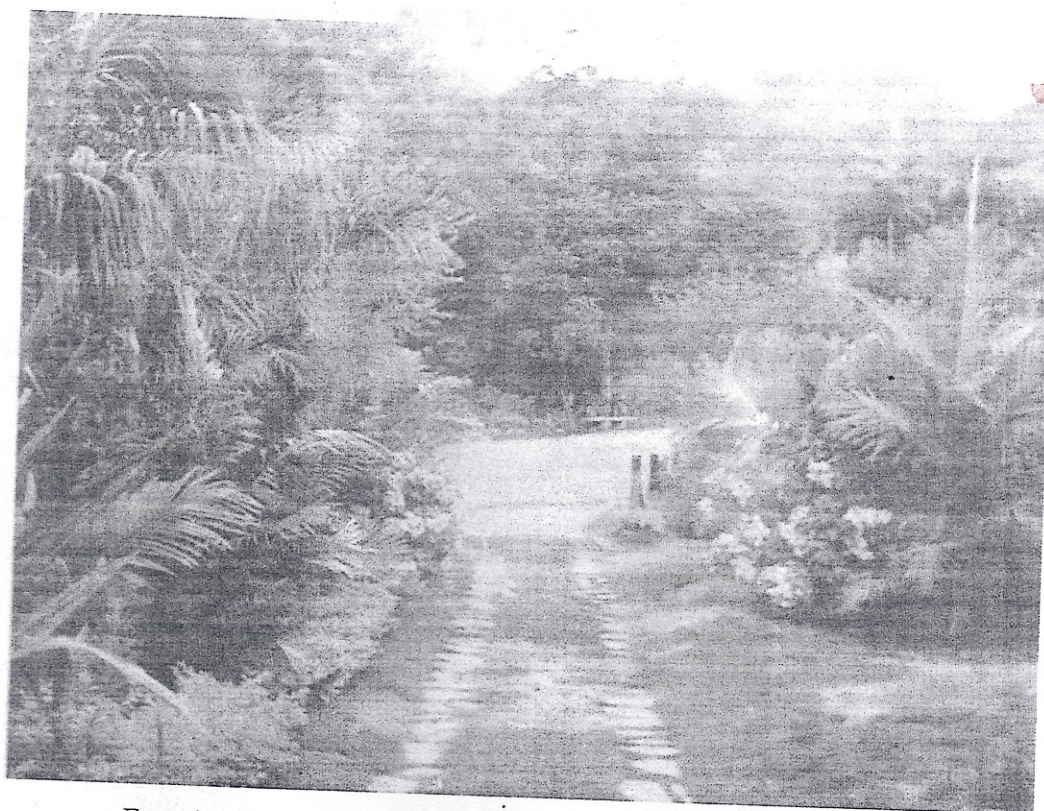

Foto 4 – Jardim cultivado pelos moradores ao longo da estrada.

- Implantação do Circuito Turístico “Águas de Burarama”, fornecendo mais uma alternativa de atração turística para a localidade.