

Recebemos de ELETROMAX LTDA os produtos e/ou serviços constantes da NFe indicada ao lado. Emissão: 13/11/2020 10:13:43 Dest/Reme: CAMARA MUNICIPAL DE CACHOEIRO DE ITAPEMIRIM Valor Total: 297,80		<b>NF-e</b> <b>Nº 000.007.734</b> <b>Série 001</b>
DATA DO RECEBIMENTO	IDENTIFICAÇÃO E ASSINATURA DO RECEBEDOR	

<b>ELETROMAX LTDA</b>	<b>DANFE</b> Documento Auxiliar da Nota Fiscal Eletrônica	
PC JERONYMO MONTEIRO, 67, - CENTRO - CACHOEIRO DE ITAPEMIRIM - ES - CEP: 29300-170 E-mail: nfe@eletromaxonline.com.br	0 - ENTRADA 1 - SAÍDA <span style="border: 1px solid black; padding: 2px;">1</span>	CHAVE DE ACESSO <b>3220 1127 1831 7700 0127 5500 1000 0077 3413 1753 1867</b>
Fone: (28) 3521-2016 CRT: 1 - Simples Nacional	<b>Nº 000.007.734</b> SERIE 001 FOLHA 1/1	Consulta de autenticidade no portal nacional da NF-e <a href="http://www.nfe.fazenda.gov.br/portal">www.nfe.fazenda.gov.br/portal</a> ou no site da Sefaz autorizadora

NATUREZA DA OPERAÇÃO Venda	<b>332200066247441 13/11/2020 10:14:05</b>
INSCRIÇÃO ESTADUAL 080.044.69-7	INSCRIÇÃO ESTADUAL DO SUBSTITUTO TRIBUTÁRIO CNPJ 27.183.177/0001-27

<b>DESTINATÁRIO / REMETENTE</b>		CNPJ / CPF	DATA DA EMISSÃO
NOME / RAZÃO SOCIAL CAMARA MUNICIPAL DE CACHOEIRO DE ITAPEMIRIM		31.723.265/0001-41	13/11/2020
ENDEREÇO PRACA JERONYMO MONTEIRO, 70,	BAIRRO / DISTRITO CENTRO	CEP 29300-170	DATA DA SAÍDA 13/11/2020
MUNICÍPIO CACHOEIRO DE ITAPEMIRIM	UF ES	TELEFONE / FAX (28) 3526-5622	INSCRIÇÃO ESTADUAL HORA DA SAÍDA 10:13:43

<b>CÁLCULO DO IMPOSTO</b>					
BASE DE CÁLCULO DO ICMS	VALOR DO ICMS	BASE DE CÁLCULO DO ICMS SUBSTITUIÇÃO	VALOR DO ICMS SUBSTITUIÇÃO	VALOR TOTAL DOS PRODUTOS	
0,00	0,00	0,00	0,00	297,80	
VALOR DO FRETE	VALOR DO SEGURO	DESCONTO	OUTRAS DESPESAS ACESSÓRIAS	VALOR DO IPI	VALOR TOTAL DA NOTA
0,00	0,00	0,00	0,00	0,00	297,80

<b>TRANSPORTADOR / VOLUMES TRANSPORTADOS</b>						
NOME / RAZÃO SOCIAL		FRETE POR CONTA	CÓDIGO ANTT	PLACA DO VEÍCULO	UF	CNPJ / CPF
		9-S/OC.TRANSI				
ENDEREÇO		MUNICÍPIO		UF	INSCRIÇÃO ESTADUAL	
QUANTIDADE	ESPÉCIE	MARCA	NUMERAÇÃO	PESO BRUTO	PESO LÍQUIDO	

<b>DADOS DOS PRODUTOS / SERVIÇOS</b>													
CÓDIGO PRODUTO	DESCRIÇÃO DO PRODUTO / SERVIÇO	NCM/SH	CSOSN	CFOP	UNID.	QTDE.	VALOR UNITÁRIO	VALOR	DESCONTO	BASE DE CÁLC. ICMS	VALOR ICMS	VALOR IPI	ALÍQUOTA % ICMS IPI
6343	ECONOMAX PAINEL LED EMBUTIR QUADRADO 24W 6.5K SLIM -- Val.Aprox.Tributos: Fed.: 24,93 (24,88%) Mun.: 0,00 (0,00%) Estad.: 0,00 (0,00%)	94051093	0102	5102	UN	2	50,10	100,20	0,00	0,00	0,00	0,00	0,00 0,00
608	REATOR VAPOR METALICO 400W AF EXTERNO MAE-400/62 VP 4500 INTRAL -- Val.Aprox.Tributos: Fed.: 47,29 (32,06%) Mun.: 0,00 (0,00%) Estad.: 0,00 (0,00%)	85041000	0500	5405	PC	1	147,50	147,50	0,00	0,00	0,00	0,00	0,00 0,00
6343	ECONOMAX PAINEL LED EMBUTIR QUADRADO 24W 6.5K SLIM -- Val.Aprox.Tributos: Fed.: 12,46 (24,88%) Mun.: 0,00 (0,00%) Estad.: 0,00 (0,00%)	94051093	0102	5102	UN	1	50,10	50,10	0,00	0,00	0,00	0,00	0,00 0,00

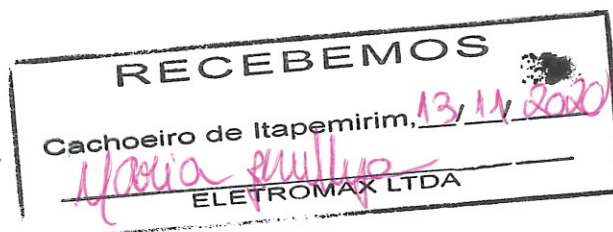

**DADOS ADICIONAIS**

INFORMAÇÕES COMPLEMENTARES *** VENDEDOR: GUSTAVO BRAVIN LOMAR. DOC. EMITIDO POR ME OU EPP OPTANTE PELO SIMPLES NACIONAL NAO GERA DIREITO A CREDITO FISCAL DE ISS E DE IPI. Vr.Aprox. dos Trib.: Fed.: 84,68 (28,44%) Fonte: IBPT **	RESERVADO AO FISCO
--	--------------------

DATA E HORA DA IMPRESSÃO: 13/11/2020 10:14:05



Autenticar documento em <http://www.splonline.com.br/cmci/autenticidade> com o identificador 310030003100320030003A00540052004100, Documento assinado digitalmente conforme MP nº 2.200-2/2001, que institui a Infra-estrutura de Chaves Públicas Brasileira - ICP - Brasil.



Desenvolvido por Redsis Automação e Sistemas  
[www.redsis.com.br](http://www.redsis.com.br)

RECEBEMOS DE CITRON IMPLEMENTOS ELETRONICOS LTDA  
OS PRODUTOS CONSTANTES DA NOTA FISCAL INDICADA AO LADO

NF-e  
Nº. 17825  
SÉRIE 1

DATA DE RECEBIMENTO IDENTIFICAÇÃO E ASSINATURA DO RECEBEDOR

**Identificação do Emitente**  
CITRON IMPLEMENTOS ELETRONICOS LTDA  
PRAÇA JERÔNIMO MONTEIRO - 47 - CENTRO -  
CACHOEIRO DE ITAPEMIRIM - ES - 29300170

**CITRON**  
ELETROELETRONICOS  
RESTRITO DE USO FISCAL

Telefone: 2835224133  
E-mail: ct.nfe@citronnet.com.br

**DANF-e**  
Documento Auxiliar da Nota  
Fiscal Eletrônica

0 - ENTRADA  
1 - SAÍDA

Nº. 17825  
SÉRIE 1

FL 1 of 1



CHAVE DE ACESSO  
3220 1130 5729 7800 0199 5500 1000 0178 2511 9571 8513

Consulta de autenticidade no portal nacional da NF-e  
www.nfe.fazenda.gov.br/portal

NATUREZA DE OPERAÇÃO  
VENDA DE MERC. ADQUIRIDA OU RECEBIDA DE TERCEIROS

Protocolo de Autorização(Data e Hora)  
332200066237858 13/11/2020 09:52:44

INSCRIÇÃO ESTADUAL 081041764 INSC. EST. DO SUBST. TRIBUTARIO CNPJ 30.572.978/0001-99

**DESTINATÁRIO/REMETENTE**

NOME/RAZÃO SOCIAL CAMARA M.C. DE ITAPEMIRIM 2753 CNPJ/CPF 31723265/0001-41 DATA DA EMISSÃO 13/11/2020

ENDEREÇO P. JERONIMO MONTEIRO 70 BAIRRO/DISTRITO CENTRO CEP 29302170 DATA DA ENTRADA/SAÍDA 13/11/2020

MUNICÍPIO CACHOEIRO DE ITAPEMIRIM FONE / FAX UF ES INSCRIÇÃO ESTADUAL HORA DE SAÍDA 09:52

**FATURA**

**CÁLCULO DO IMPOSTO**

BASE DE CÁLCULO DE ICMS	VALOR DO ICMS	BASE DE CÁLCULO DO ICMS ST.	VALOR DO ICMS SUBSTITUIÇÃO	VALOR TOTAL DOS PRODUTOS
0,00	0,00	0,00	0,00	39,00
VALOR DO FRETE	VALOR DO SEGURO	VALOR DO DESCONTO	OUTRAS DESPESAS ACESSÓRIAS	VALOR DO IPI
0,00	0,00	0,00	0,00	0,00
				VALOR TOTAL DA NOTA
				39,00

**TRANSPORTADOR/VOLUMES TRANSPORTADOS**

RAZÃO SOCIAL	FRETE POR CONTA	CÓDIGO ANTT	PLACA DO VEÍCULO	UF	CNPJ/CPF
	9 - Sem Frete			ES	
LOGRADOURO	MUNICÍPIO		UF	INSCRIÇÃO ESTADUAL	
QUANTIDADE	ESPÉCIE	MARCA	NUMERAÇÃO	PESO BRUTO	PESO LÍQUIDO
2			2	2,00	2,00

**DADOS DO PRODUTO/SERVIÇOS**

Código	DESCRIÇÃO DO PRODUTO/SERVIÇO	NCM/SH	CST	CFOP	UND	QTD	V. UN.	V. TOTAL	BC. ICMS	V. ICMS	V. IPI	ALIQ. ICMS	ALIQ. IPI
15790	BAT PANASONIC 9V ALC PERC P-RC FCI 0 - N FCI 57LFCFD4-B97F-456A-9506-3C59DFA62184	85065010	102	5102	UN	2	19,50	39,00	0,00	0,00	0,00	0,00	0,00
<b>FIM DOS PRODUTOS</b>													

**RECEBEMOS**  
Em 13/11/2020  
*[Assinatura]*  
Citron Implementos Eletrônicos Ltda

**CÁLCULO DO ISSQN**

INSCRIÇÃO MUNICIPAL	VALOR TOTAL DOS SERVIÇOS	BASE DE CÁLCULO DE ISSQN	VALOR DO ISSQN
---------------------	--------------------------	--------------------------	----------------

**DADOS ADICIONAIS**

INFORMAÇÕES COMPLEMENTARES DH 47807 3065 DOCUMENTO EMITIDO POR ME OU EPP OPTANTE PELO SIMPLES NACIONAL E NAO GERA DIREITO A CREDITO FISCAL DE ICMS. CARTAO DEBITO	RESERVADO AO FISCO
---	--------------------



Autenticar documento em <http://www.splonline.com.br/cmcf/autenticidade>  
com o identificador 310030003100320030003A00540052004100, Documento assinado digitalmente conforme MP nº 2.200-2/2001, que institui a Infra-estrutura de Chaves Públicas Brasileira - ICP - Brasil.



**VIDRAÇARIA CORAMARA LTDA EPP**



AV. JORGE SIMAO, 33 - CORAMARA -  
CACHOEIRO DE ITAPEMIRIM - ES - CEP:  
29313-367  
Fone: (28)3521-3474

**DANFE**  
Documento Auxiliar da  
Nota Fiscal Eletrônica  
0 - ENTRADA 1  
1 - SAÍDA  
Nº 000.005.310  
SÉRIE 001  
FOLHA 1/1



CHAVE DE ACESSO  
**3220 1139 8105 9300 0197 5500 1000 0053 1010 0000 1357**

Consulta de autenticidade no portal nacional da NF-e  
www.nfe.fazenda.gov.br/portal ou no site da Sefaz autorizadora

NATUREZA DA OPERAÇÃO VENDAS		PROTOCOLO DE AUTORIZAÇÃO DE USO <b>332200066622323 16/11/2020 08:38:01</b>	
INSCRIÇÃO ESTADUAL 081657188	INSCRIÇÃO ESTADUAL DO SUBSTITUTO TRIBUTÁRIO	CNPJ 39.810.593/0001-97	

**DESTINATÁRIO / REMETENTE**

NOME / RAZÃO SOCIAL CAMARA MUNICIPAL DE CACHOEIRO DE ITAPEMIRIM		CNPJ / CPF 31.723.265/0001-41	DATA DA EMISSÃO 16/11/2020
ENDEREÇO PRACA JERCNYMO MONTEIRO, 70		BAIRRO / DISTRITO CENTRO	CEP 29300-170
MUNICÍPIO CACHOEIRO DE ITAPEMIRIM		UF ES	TELEFONE / FAX (28)3526-5622
		INSCRIÇÃO ESTADUAL	HORA DA SAÍDA 08:37:59

**FATURA**

DADOS DA FATURA	Número: 5310 - Valor Original: R\$ 55,20 - Valor Desconto: R\$ 0,20 - Valor Líquido: R\$ 55,00
-----------------	--

**DUPLICATAS**

Número	001
Vencimento	17/11/2020
Valor	R\$ 55,00

**CÁLCULO DO IMPOSTO**

BASE DE CÁLCULO DO ICMS	VALOR DO ICMS	BASE DE CÁLCULO DO ICMS SUBST.	VALOR DO ICMS SUBST.	V. APROX. TRIBUTOS	VALOR TOTAL DOS PRODUTOS
0,00	0,00	0,00	0,00	2,20 (3,99 %)	55,20
VALOR DO FRETE	VALOR DO SEGURO	DESCONTO	OUTRAS DESPESAS ACESSÓRIAS	VALOR DO IPI	VALOR TOTAL DA NOTA
0,00	0,00	0,20	0,00	0,00	55,00

**TRANSPORTADOR / VOLUMES TRANSPORTADOS**

NOME / RAZÃO SOCIAL REMETENTE		FRETE POR CONTA 0 - REMETENTE	CÓDIGO ANTT	PLACA DO VEÍCULO	UF	CNPJ / CPF 31.723.265/0001-41
ENDEREÇO		MUNICÍPIO CACHOEIRO DE ITAPEMIRIM		UF ES	INSCRIÇÃO ESTADUAL ISENTO	
QUANTIDADE	ESPÉCIE	MARCA	NUMERAÇÃO	PESO BRUTO	PESO LÍQUIDO	

**DADOS DOS PRODUTOS / SERVIÇOS**

CÓDIGO PRODUTO	DESCRIÇÃO DO PRODUTO / SERVIÇO	CÓDIGO BARRAS	NCM/SH	CSOSN	CFOP	UND	QTDE.	Valor Unitário	VALOR Desconto	Valor LÍQUIDO	BASE DE CÁLC. ICMS	VALOR ICMS	Aliq % ICMS
11008	VIDRO COMUM 03MM INCOLOR	7891100000228	70052900	0500	5405	M2	0,69	80,00	0,20	55,00	0,00	0,00	0,00

**DADOS ADICIONAIS**

INFORMAÇÕES COMPLEMENTARES DOCUMENTO EMITIDO POR ME OU EPP OPTANTE PELO SIMPLES NACIONAL NAO GERA CREDITO FISCAL DE ISS E IPI Vr. Aprox. dos Tributos: R\$ 2,20 (4,00%) Fonte: IBPT	RESERVADO AO FISCO
---	--------------------

RECEBEMOS  
16/11/2020  
Vidraçaria Coramara LTDA EPP  
Aut.

DATA E HORA DA IMPRESSÃO: 16/11/2020 08:38:06

Atual Sistemas



Autenticar documento em <http://www.splonline.com.br/cmci/autenticidade>  
com o identificador 310030003100320030003A00540052004100, Documento assinado digitalmente conforme MP nº 2.200-2/2001, que institui a Infra-estrutura de Chaves Públicas Brasileira - ICP - Brasil.



Recebemos de ELETROMAX LTDA os produtos e/ou serviços constantes da NFe indicada ao lado.  
Emissão: 17/11/2020 10:55:28 Dest/Rem: CAMARA MUNICIPAL DE CACHOEIRO DE ITAPEMIRIM Valor Total: 335,70

NF-e  
Nº 000.007.744  
Série 001

DATA DO RECEBIMENTO IDENTIFICAÇÃO E ASSINATURA DO RECEBEDOR

### ELETROMAX LTDA

PC JERONYMO MONTEIRO, 67, - CENTRO -  
CACHOEIRO DE ITAPEMIRIM - ES - CEP:  
29300-170 E-mail: nfe@eletromaxonline.com.br  
Fone: (28) 3521-2016  
CRT: 1 - Simples Nacional

### DANFE

Documento Auxiliar da  
Nota Fiscal Eletrônica

0 - ENTRADA  
1 - SAÍDA

1

Nº 000.007.744

SERIE 001  
FOLHA 1/1



CHAVE DE ACESSO

3220 1127 1831 7700 0127 5500 1000 0077 4413 1756 9763

Consulta de autenticidade no portal nacional da NF-e  
www.nfe.fazenda.gov.br/portal ou no site da Sefaz autorizadora

NATUREZA DA OPERAÇÃO

Venda

332200067028111 17/11/2020 10:56:00

INSCRIÇÃO ESTADUAL

080.044.69-7

INSCRIÇÃO ESTADUAL DO SUBSTITUTO TRIBUTÁRIO

CNPJ

27.183.177/0001-27

### DESTINATÁRIO / REMETENTE

NOME / RAZÃO SOCIAL

CAMARA MUNICIPAL DE CACHOEIRO DE ITAPEMIRIM

CNPJ / CPF

31.723.265/0001-41

DATA DA EMISSÃO

17/11/2020

ENDEREÇO

PRACA JERONYMO MONTEIRO, 70,

BAIRRO / DISTRITO

CENTRO

CEP

29300-170

DATA DA SAÍDA

17/11/2020

MUNICÍPIO

CACHOEIRO DE ITAPEMIRIM

UF

ES

TELEFONE / FAX

(28) 3526-5622

INSCRIÇÃO ESTADUAL

HORA DA SAÍDA

10:55:28

### CÁLCULO DO IMPOSTO

BASE DE CÁLCULO DO ICMS	VALOR DO ICMS	BASE DE CÁLCULO DO ICMS SUBSTITUIÇÃO	VALOR DO ICMS SUBSTITUIÇÃO	VALOR TOTAL DOS PRODUTOS	
0,00	0,00	0,00	0,00	335,70	
VALOR DO FRETE	VALOR DO SEGURO	DESCONTO	OUTRAS DESPESAS ACESSÓRIAS	VALOR DO IPI	VALOR TOTAL DA NOTA
0,00	0,00	0,00	0,00	0,00	335,70

### TRANSPORTADOR / VOLUMES TRANSPORTADOS

NOME / RAZÃO SOCIAL	FRETE POR CONTA	CÓDIGO ANTT	PLACA DO VEÍCULO	UF	CNPJ / CPF
	9-S/OC.TRANSI				
ENDEREÇO	MUNICÍPIO	UF	INSCRIÇÃO ESTADUAL		
QUANTIDADE	ESPÉCIE	MARCA	NUMERAÇÃO	PESO BRUTO	PESO LÍQUIDO

### DADOS DOS PRODUTOS / SERVIÇOS

CÓDIGO PRODUTO	DESCRIÇÃO DO PRODUTO / SERVIÇO	NCM/SH	CSOSN	CFOP	UNID.	QTDE.	VALOR UNITÁRIO	VALOR	DESCONTO	BASE DE CÁLC. ICMS	VALOR ICMS	VALOR IPI	ALÍQUOTA % ICMS	ALÍQUOTA % IPI
6808	IDEALE PLUZIE PLACA 4X4 CEGA -- Val. Aprox. Tributos: Fed.: 5,15 (24,53%) Mun.: 0,00 (0,00%) Estad.: 0,00 (0,00%)	39259090	0102	5102	UN	3	7,00	21,00	0,00	0,00	0,00	0,00	0,00	0,00
2549	BLANC PLACA 4X2 CEGA F0 0760 -- Val. Aprox. Tributos: Fed.: 1,47 (24,53%) Mun.: 0,00 (0,00%) Estad.: 0,00 (0,00%)	39259090	0102	5102	PC	2	3,00	6,00	0,00	0,00	0,00	0,00	0,00	0,00
6020	DECOR TOMADA 2P+T 10A 250V C/PLACA PRM0444721 -- Val. Aprox. Tributos: Fed.: 14,20 (32,88%) Mun.: 0,00 (0,00%) Estad.: 0,00 (0,00%)	85366910	0102	5102	UN	3	14,40	43,20	0,00	0,00	0,00	0,00	0,00	0,00
6016	DECOR INTERRUPTOR 1 TECLA PARALELA C/PLACA PRM044021 -- Val. Aprox. Tributos: Fed.: 22,23 (30,54%) Mun.: 0,00 (0,00%) Estad.: 0,00 (0,00%)	85365090	0102	5102	UN	4	18,20	72,80	0,00	0,00	0,00	0,00	0,00	0,00
3146	CABO FLEXIVEL 2,50MM 750V PRETO -- Val. Aprox. Tributos: Fed.: 5,23 (13,45%) Mun.: 0,00 (0,00%) Estad.: 9,71 (25,00%)	85444900	0102	5102	MT	15	2,59	38,85	0,00	0,00	0,00	0,00	0,00	0,00
102	CABO FLEXIVEL 2,50MM 750V VERMELHO -- Val. Aprox. Tributos: Fed.: 5,23 (13,45%) Mun.: 0,00 (0,00%) Estad.: 9,71 (25,00%)	85444900	0102	5102	MT	15	2,59	38,85	0,00	0,00	0,00	0,00	0,00	0,00
2412	TIGRE QUADRO SOBREPOR PVC 6/8 DISJUNTOR DIN/NEMA -- Val. Aprox. Tributos: Fed.: 37,81 (32,88%) Mun.: 0,00 (0,00%) Estad.: 0,00 (0,00%)	85381000	0500	5405	UN	2	57,50	115,00	0,00	0,00	0,00	0,00	0,00	0,00

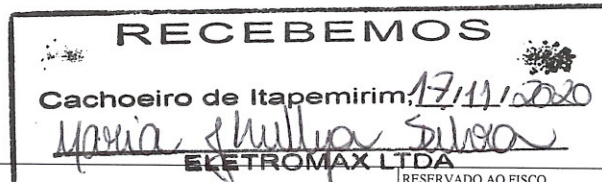

### DADOS ADICIONAIS

INFORMAÇÕES COMPLEMENTARES

\*\*\* VENDEDOR: GUSTAVO BRAVIN LOMAR. DOC. EMITIDO POR ME OU FPP OPÇÃO SIMPLIFICADA SIMPLES NACIONAL NÃO GERA DIREITO A CREDITO FISCAL DE ISS E DE IPI. Vr. Aprox. dos Trib.: Fed.: 91,32 (27,20%) + Estad.: 19,42 (5,78%) = 110,74 (32,98%) Fonte: IBPT \*\*

DATA E HORA DA IMPRESSÃO: 17/11/2020 10:56:01



Autenticar documento em <http://www.splonline.com.br/cmci/autenticidade>  
com o identificador 310030003100320030003A00540052004100, Documento assinado digitalmente conforme MP nº 2.200-2/2001, que institui a Infra-estrutura de Chaves Públicas Brasileira - ICP - Brasil.

DATA DO RECEBIMENTO

IDENTIFICAÇÃO E ASSINATURA DO RECEBEDOR

**ELETROMAX LTDA**

PC JERONYMO MONTEIRO, 67, - CENTRO -  
CACHOEIRO DE ITAPEMIRIM - ES - CEP:  
29300-170 E-mail: nfe@eletromaxonline.com.br  
Fone: (28) 3521-2016  
CRT: 1 - Simples Nac.onal

**DANFE**

Documento Auxiliar da  
Nota Fiscal Eletrônica  
0 - ENTRADA  
1 - SAÍDA **1**  
Nº 000.007.752  
SERIE 001  
FOLHA 1/1

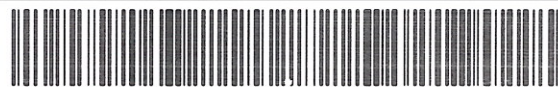

CHAVE DE ACESSO

3220 1127 1831 7700 0127 5500 1000 0077 5213 1748 8013

Consulta de autenticidade no portal nacional da NF-e  
www.nfe.fazenda.gov.br/portal ou no site da Sefaz autorizadora

NATUREZA DA OPERAÇÃO  
Venda

332200067962107 20/11/2020 09:52:48

INSCRIÇÃO ESTADUAL  
080.044.69-7

INSCRIÇÃO ESTADUAL DO SUBSTITUTO TRIBUTÁRIO

CNPJ

27.183.177/0001-27

**DESTINATÁRIO / REMETENTE**

NOME / RAZÃO SOCIAL CAMARA MUNICIPAL DE CACHOEIRO DE ITAPEMIRIM		CNPJ / CPF 31.723.265/0001-41	DATA DA EMISSÃO 20/11/2020
ENDEREÇO PRACA JERONYMO MONTEIRO, 70,		BAIRRO / DISTRITO CENTRO	CEP 29300-170
MUNICÍPIO CACHOEIRO DE ITAPEMIRIM		UF ES	TELEFONE / FAX (28) 3526-5622
		INSCRIÇÃO ESTADUAL	HORA DA SAÍDA 09:52:20

**CÁLCULO DO IMPOSTO**

BASE DE CÁLCULO DO ICMS	VALOR DO ICMS	BASE DE CÁLCULO DO ICMS SUBSTITUIÇÃO	VALOR DO ICMS SUBSTITUIÇÃO	VALOR TOTAL DOS PRODUTOS
0,00	0,00	0,00	0,00	253,95
VALOR DO FRETE	VALOR DO SEGURO	DESCONTO	OUTRAS DESPESAS ACESSÓRIAS	VALOR DO IPI
0,00	0,00	0,00	0,00	0,00
				VALOR TOTAL DA NOTA
				253,95

**TRANSPORTADOR / VOLUMES TRANSPORTADOS**

NOME / RAZÃO SOCIAL		FRETE POR CONTA 9-S/OC.TRANSI	CÓDIGO ANTT	PLACA DO VEÍCULO	UF	CNPJ / CPF
ENDEREÇO		MUNICÍPIO			UF	INSCRIÇÃO ESTADUAL
QUANTIDADE	ESPÉCIE	MARCA	NUMERAÇÃO	PESO BRUTO	PESO LÍQUIDO	

**DADOS DOS PRODUTOS / SERVIÇOS**

CÓDIGO PRODUTO	DESCRIÇÃO DO PRODUTO / SERVIÇO	NCM/SH	CSOSN	CFOP	UNID.	QTDE.	VALOR UNITÁRIO	VALOR	DESCONTO	BASE DE CÁLC. ICMS	VALOR ICMS	VALOR IPI	ALÍQUOTA %	
													ICMS	IPI
1585	FILTRO DE LINHA 3 TOMADAS BIVOLT UPSAI	85363090	0102	5102	PC	2	26,50	53,00	0,00	0,00	0,00	0,00	0,00	0,00
6527	ENERBRAS CANALETA BRANCA 20X20X2000MM FECHADA BRANCA 2020-EB -- Val.Aprox.Tributos: Fed.: 37,38 (23,87%) Mun.: 0,00 (0,00%) Estad.: 0,00 (0,00%)	39162000	0500	5405	UN	9	17,40	156,60	0,00	0,00	0,00	0,00	0,00	0,00
2185	FITA DUPLA FACE ESPUMA P/CANALETA 25MM 10M 285 ADERE	39191090	0102	5102	PC	1	23,55	23,55	0,00	0,00	0,00	0,00	0,00	0,00
4781	FITA ISOLANTE 10 MTS PERFORMANCE CLASSE B TIGRE	39151020	0500	5405	PC	1	6,40	6,40	0,00	0,00	0,00	0,00	0,00	0,00
6020	DECOR TOMADA 2P+T 10A 250V C/PLACA PRM0444721 -- Val.Aprox.Tributos: Fed.: 4,73 (32,88%) Mun.: 0,00 (0,00%) Estad.: 0,00 (0,00%)	85366910	0102	5102	UN	1	14,40	14,40	0,00	0,00	0,00	0,00	0,00	0,00

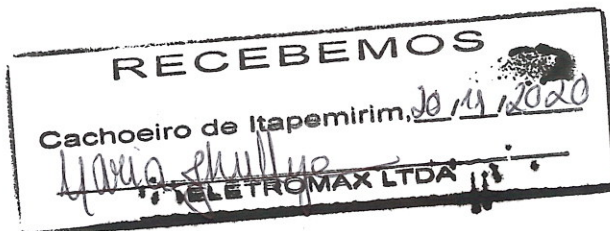

**DADOS ADICIONAIS**

INFORMAÇÕES COMPLEMENTARES  
\*\*\* VENDEDOR: GUSTAVO BRAVIN LOMAR. DOC. EMITIDO POR ME OU EPP OPTANTE PELO SIMPLES NACIONAL NAO GERA DIREITO A CREDITO FISCAL DE ISS E DE IPI. Vr.Aprox. dos Trib.: Fed.: 42,11 (16,58%) Fonte: IBPT \*\*

RESERVADO AO FISCO



Recebemos de WERNE PRESENTES LTDA ME os produtos e/ou serviços constantes da NFe indicada ao lado.  
Emissão: 26/11/2020 09:59:07 Dest/Rem: CAMARA MUNICIPAL DE CACH. DE ITAP. Valor Total: 18,55

NF-e  
Nº 000.004.248  
Série 001

DATA DO RECEBIMENTO

IDENTIFICAÇÃO E ASSINATURA DO RECEBEDOR

**WERNE PRESENTES LTDA ME**

VINTE E CINCO DE MARCO, 50, LOJA 02 -  
CENTRO - CACHOEIRO DE ITAPEMIRIM - ES -  
CEP: 29300-100 E-mail: wernepresentes@gmail.com  
Fone: (28) 3522-8690  
CRT: 1 - Simples Nacional

**DANFE**  
Documento Auxiliar da  
Nota Fiscal Eletrônica  
0 - ENTRADA  
1 - SAÍDA  
Nº 000.004.248  
SERIE 001  
FOLHA 1/1



CHAVE DE ACESSO

3220 1139 3510 0200 0160 5500 1000 0042 4813 1725 1207

Consulta de autenticidade no portal nacional da NF-e  
www.nfe.fazenda.gov.br/portal ou no site da Sefaz autorizadora

NATUREZA DA OPERAÇÃO

Venda de merc adquirida ou recebida de terceiros

332200069498850 26/11/2020 10:05:49

INSCRIÇÃO ESTADUAL

081.628.54-4

INSCRIÇÃO ESTADUAL DO SUBSTITUTO TRIBUTÁRIO

CNPJ

39.351.002/0001-60

**DESTINATÁRIO / REMETENTE**

NOME / RAZÃO SOCIAL

CAMARA MUNICIPAL DE CACH. DE ITAP.

CNPJ / CPF

31.723.265/0001-41

DATA DA EMISSÃO

26/11/2020

ENDEREÇO

R-BARAO DE ITAPEMIRIM, 5,

BAIRRO / DISTRITO

CENTRO

CEP

29300-110

DATA DA SAÍDA

26/11/2020

MUNICÍPIO

CACHOEIRO DE ITAPEMIRIM

UF

ES

TELEFONE / FAX

INSCRIÇÃO ESTADUAL

HORA DA SAÍDA

09:59:07

**CÁLCULO DO IMPOSTO**

BASE DE CÁLCULO DO ICMS	VALOR DO ICMS	BASE DE CÁLCULO DO ICMS SUBSTITUIÇÃO	VALOR DO ICMS SUBSTITUIÇÃO	VALOR TOTAL DOS PRODUTOS	
0,00	0,00	0,00	0,00	18,60	
VALOR DO FRETE	VALOR DO SEGURO	DESCONTO	OUTRAS DESPESAS ACESSÓRIAS	VALOR DO IPI	VALOR TOTAL DA NOTA
0,00	0,00	0,05	0,00	0,00	18,55

**TRANSPORTADOR / VOLUMES TRANSPORTADOS**

NOME / RAZÃO SOCIAL	FRETE POR CONTA	CÓDIGO ANTT	PLACA DO VEÍCULO	UF	CNPJ / CPF
	9-S/OC.TRANSI				
ENDEREÇO	MUNICÍPIO	UF	INSCRIÇÃO ESTADUAL		
QUANTIDADE	ESPÉCIE	MARCA	NUMERAÇÃO	PESO BRUTO	PESO LÍQUIDO

**DADOS DOS PRODUTOS / SERVIÇOS**

CÓDIGO PRODUTO	DESCRIÇÃO DO PRODUTO / SERVIÇO	NCM/SH	CSOSN	CFOP	UNID.	QTDE.	VALOR UNITÁRIO	VALOR	DESCONTO	BASE DE CÁLC. ICMS	VALOR ICMS	VALOR IPI	ALÍQUOTA % ICMS	ALÍQUOTA % IPI
615	LAPISEIRA TECNICA JOCAR-KIT-VMP 0,5-0,7-0,9 -- Val. Aprox. Tributos: Fed.: 1,02 (18,15%) Mun.: 0,00 (0,00%) Estad.: 0,00 (0,00%)	96084000	2102	5102	UN	1	5,60	5,60	0,02	0,00	0,00	0,00	0,00	0,00
1528	GRAFITE TRIS 0,5-0,7-09 24UN -- Val. Aprox. Tributos: Fed.: 0,27 (13,45%) Mun.: 0,00 (0,00%) Estad.: 0,00 (0,00%)	96092000	0102	5102	UN	1	2,00	2,00	0,01	0,00	0,00	0,00	0,00	0,00
1528	GRAFITE TRIS 0,5-0,7-09 24UN -- Val. Aprox. Tributos: Fed.: 0,27 (13,45%) Mun.: 0,00 (0,00%) Estad.: 0,00 (0,00%)	96092000	0102	5102	UN	1	2,00	2,00	0,01	0,00	0,00	0,00	0,00	0,00
1066	BORRACHA TK BRANCA ECO MAX FC PQ -- Val. Aprox. Tributos: Fed.: 0,17 (5,54%) Mun.: 0,00 (0,00%) Estad.: 0,00 (0,00%)	40069000	0102	5102	UN	1	3,00	3,00	0,00	0,00	0,00	0,00	0,00	0,00
1066	BORRACHA TK BRANCA ECO MAX FC PQ -- Val. Aprox. Tributos: Fed.: 0,33 (5,54%) Mun.: 0,00 (0,00%) Estad.: 0,00 (0,00%)	40069000	0102	5102	UN	2	3,00	6,00	0,01	0,00	0,00	0,00	0,00	0,00

WERNE PRESENTES

26/11/2020  
*[Handwritten Signature]*

**DADOS ADICIONAIS**

INFORMAÇÕES COMPLEMENTARES

\*\*\* DOCUMENTO EMITIDO POR ME OU EPP OPTANTE PELO SIMPLES NACIONAL. NAO GERA DIREITO A CREDITO FISCAL DE ISS E DE IPI. Vr.Aprox. dos Trib.: Fed.: 2,06 (11,11%) Fonte: IBPT \*\*

RESERVADO AO FISCO

DATA E HORA DA IMPRESSÃO: 26/11/2020 10:05:51



Autenticar documento em <http://www.splonline.com.br/cmci/autenticidade>  
com o identificador 310030003100320030003A00540052004100, Documento assinado digitalmente conforme MP nº 2.200-2/2001, que institui a Infra-estrutura de Chaves Públicas Brasileira - ICP - Brasil.

Desenvolvido por Redsis Automação e Sistemas  
www.redsis.com.br

