

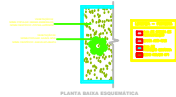

02 CORTE A - A
ESC.: 1 / 100



04 VISÃO AÉREA 01
ESC.: S / ESC



03 DETALHE JARDIM
ESC.: 1 / 100

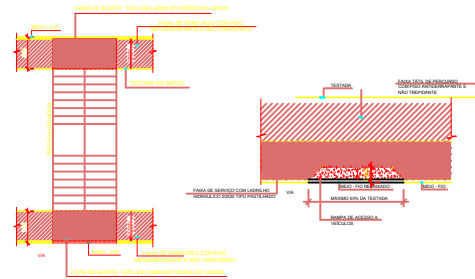

05 VISÃO AÉREA 02
ESC.: S / ESC

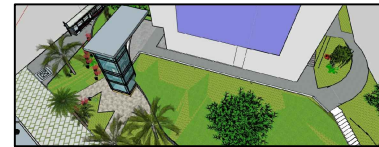

06 VISÃO AÉREA 03
ESC.: S / ESC

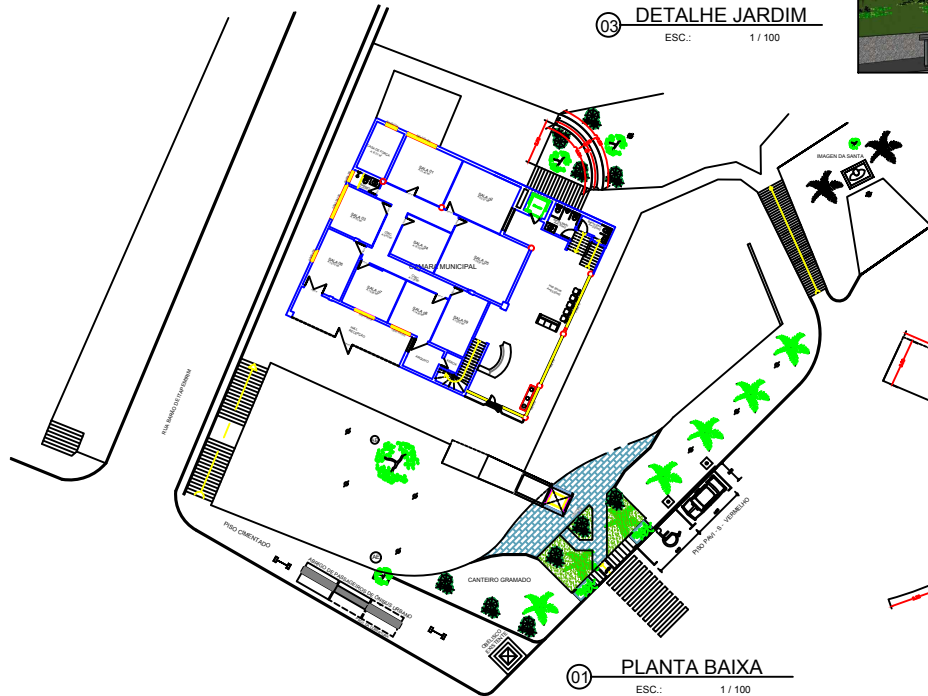

01 PLANTA BAIXA
ESC.: 1 / 100

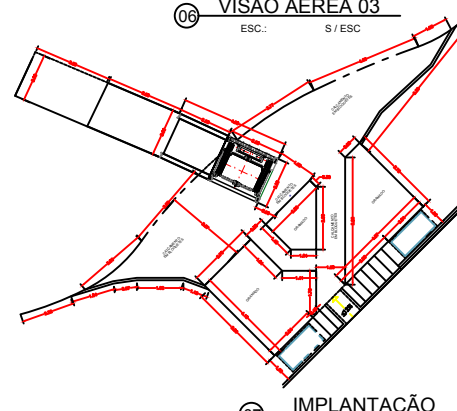

07 IMPLANTAÇÃO
ESC.: 1 / 100

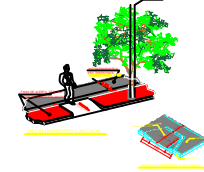

ESPECIFICAÇÕES	
Capacidade (kg)	235
Contrapeso	Lateral Esquerda
Abertura de Porta	Lateral Esquerda
Velocidade (mm/s)	15 ou 21
Prof. Lado	25, 40 ou 100
Percurso Máximo (cm)	1200

Proprietário:

CÂMARA MUNICIPAL DE C. DE ITAPEMIRIM
CACHOEIRO

Projeto de: **WANDY ALVES PEREIRA**
Arquiteta

Revisto por: **WANDY ALVES PEREIRA**
Arquiteta

Assinado por: **WANDY ALVES PEREIRA**
Arquiteta

PROJETO DE ARQUITETURA E DE ACES-
SIBILIDADE NA ÁREA EXTERNA DA
DA CÂMARA MUNICIPAL DE CACH.
DE ITAPEMIRIM - ES, (COM INCLUSÃO
DE ELEVADOR), SITUADA À PRAÇA
JERÔNIMO MONTEIRO - CENTRO
CACHOEIRO DE ITAPEMIRIM - ES



Edifício:	EDIFÍCIO PÚBLICO	Ind.:	
Plano:	PLANTA BAIXA, CORTES, FACHADA E SITUAÇÃO GERAL	Revisto por:	NOV./20
		Assinado por:	01/01





R. Brahim Depes, Nº 44 - Ferrovário - C. Itapemirim - ES
Tel (28) : 9 9908 1525 / 9 9985-1760

CLIENTE: **CAMARA MUNICIPAL DE C. DE ITAPEMIRIM**
CNPJ: 31.723.265.0001/41

SERVIÇO: PROJETO DE ARQUITETURA E DE ACESSIBILIDADE NA ÁREA EXTERNA DA CÂMARA MUNICIPAL DE CACHOEIRO DE ITAPEMIRIM - ES, (COM INCLUSÃO DE ELEVADOR), SITUADA À PRAÇA JERÔNIMO MONTEIRO - CENTRO CACHOEIRO DE ITAPEMIRIM - ES

RESP. PROJETO: **WANDO ALVES PEREIRA**
CAU - A 19927 3 CPF.: 636 902 327/87

ESCALA: **IND.**

DATA: **NOV./20**

DESENHO : **Walves**

LOCAL : **CAMARA MUNICIPAL DE C. DE ITAPEMIRIM**
CACHOEIRO DE ITAPEMIRIM - E. S.

ÁREA TERRENO:

ÁREA PROJETO:

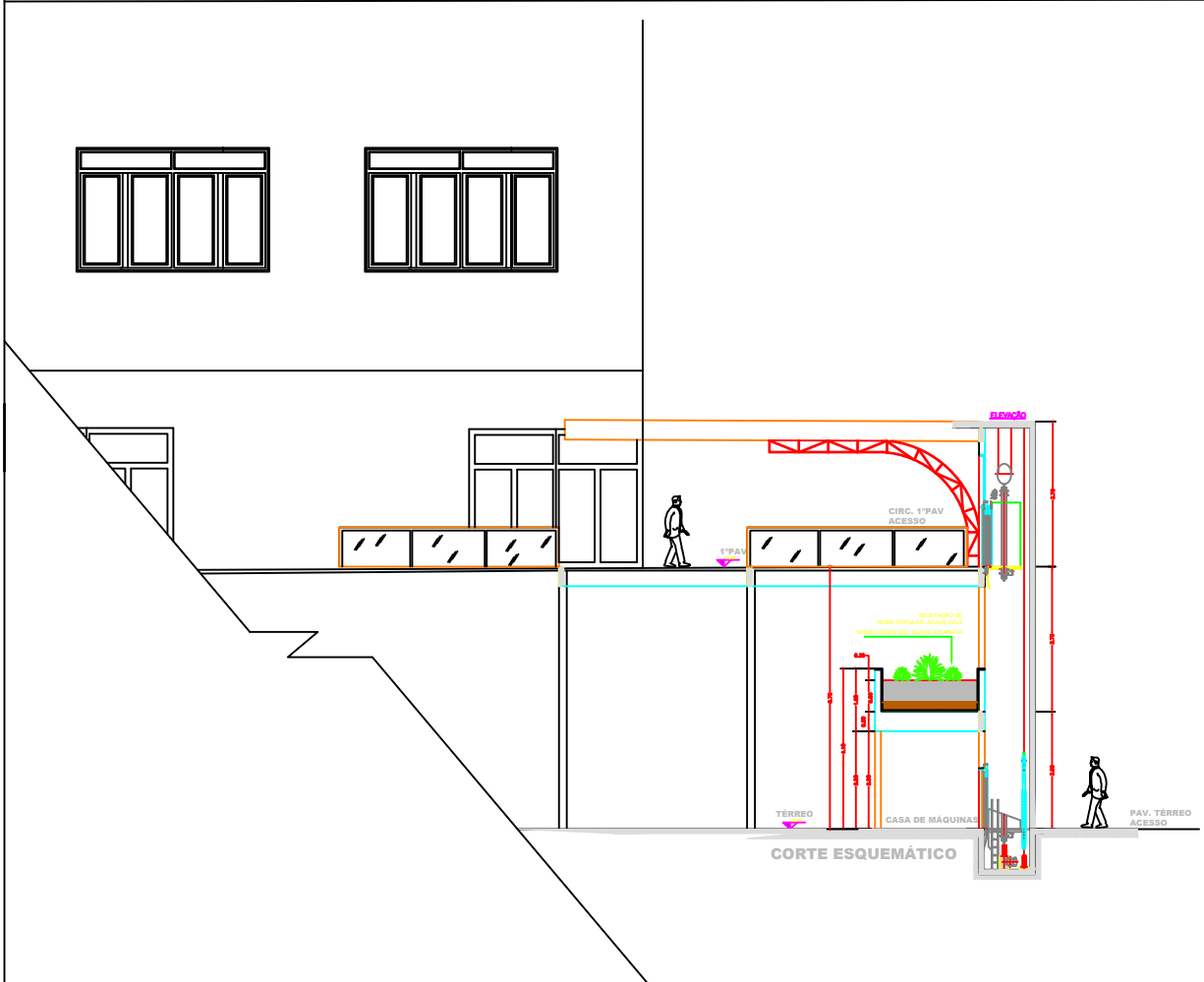

CORTE ESQUEMÁTICO

02 CORTE A - A
ESC.: 1 / 100

VEGETAÇÃO 04:
NOME POPULAR: GRAMA ESMERALDA
NOME CIENTIFICO: ZOYSIA JAPONICA

VEGETAÇÃO 06:
NOME POPULAR: AGAVE AZUL
NOME CIENTIFICO: AGAVE APLANATA

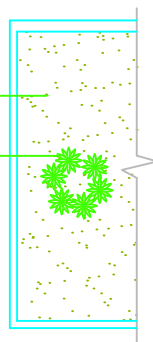

PLANTA BAIXA ESQUEMÁTICA

LEGENDA - FLOREIRA	
	1cm DE CAMADA DE REGULAZIÇÃO
	MANTA ANTI-RAIZ
	2cm DE PROTEÇÃO MECÂNICA
	SEIXO ROLADO Nº1

03 DETALHE JARDIM
ESC.: 1 / 100



Autenticar documento em <http://www.splonline.com.br/cmci/autenticidade> com o identificador 310030003600380039003A00540052004100, Documento assinado digitalmente conforme MP nº 2.200-2/2001, que institui a Infra-estrutura de Chaves Públicas Brasileira - ICP - Brasil.





R. Brahin Depes, Nº 44 - Ferrovário - C. Itapemirim - ES
Tel (28) : 9 9908 1525 / 9 9985-1760

CLIENTE: **CÂMARA MUNICIPAL DE C. DE ITAPEMIRIM**
CNPJ: 31.723.265.0001/41

SERVIÇO: PROJETO DE ARQUITETURA E DE ACESSIBILIDADE NA ÁREA EXTERNA DA CÂMARA MUNICIPAL DE CACHOEIRO DE ITAPEMIRIM - ES, (COM INCLUSÃO DE ELEVADOR), SITUADA À PRAÇA JERÔNIMO MONTEIRO - CENTRO CACHOEIRO DE ITAPEMIRIM - ES

RESP. PROJETO: **WANDO ALVES PEREIRA** CAU - A 19927 3 CPF.: 636 902 327/87 ESCALA: **IND.** DATA: **NOV./20** DESENHO : **Walves**

LOCAL : **CÂMARA MUNICIPAL DE C. DE ITAPEMIRIM**
CACHOEIRO DE ITAPEMIRIM - E. S.

ÁREA TERRENO:
ÁREA PROJETO:

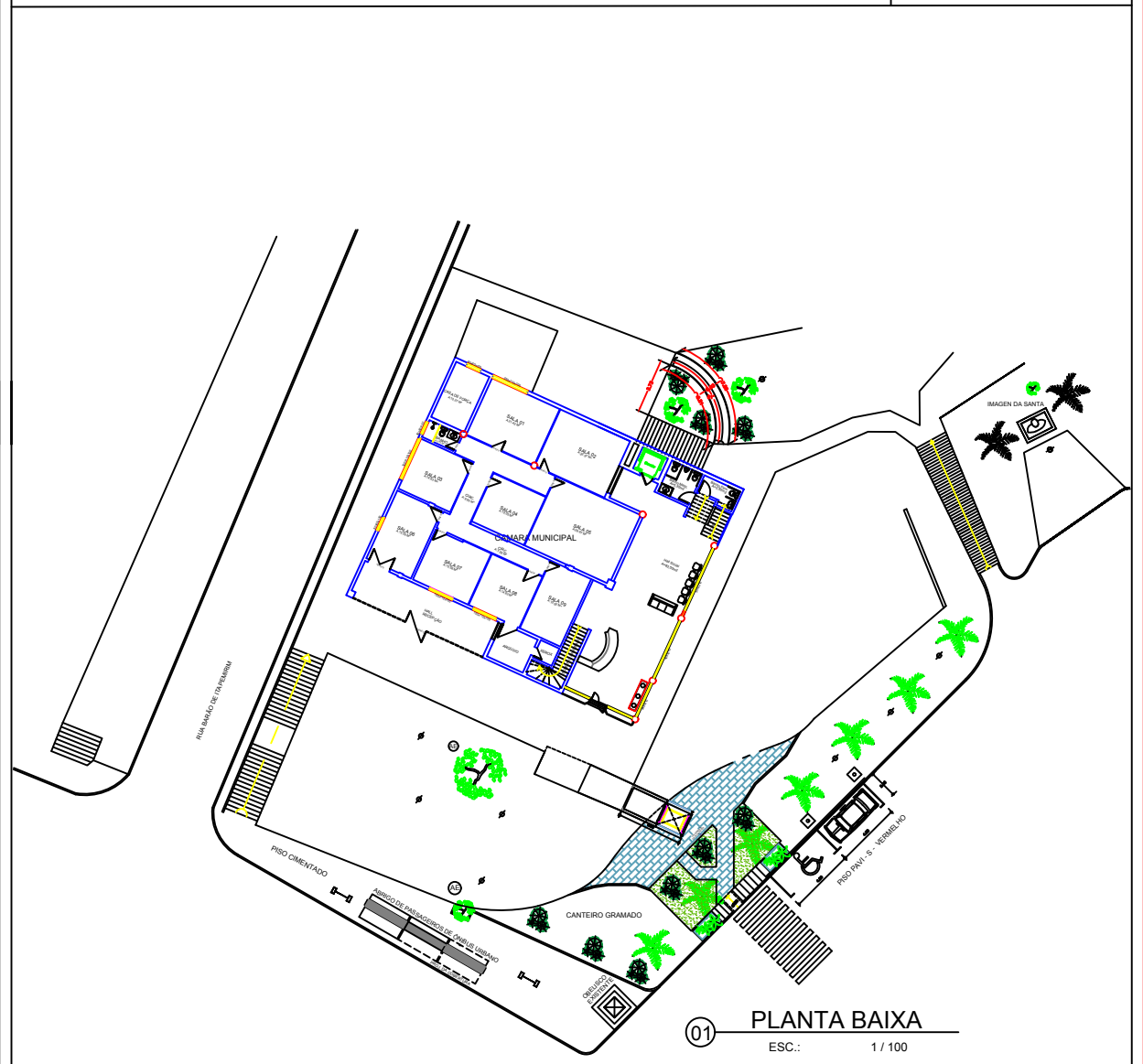

ESPECIFICAÇÕES	
Capacidade (kg)	225
Contrapeso	Lateral Esquerda
Abertura de Porta	Lateral Esquerda
Velocidade (m/min)	15 ou 21
Poço (cm)	25, 60 ou 100
Percurso Máximo (cm)	1200



Autenticar documento em <http://www.splonline.com.br/cmci/autenticidade> com o identificador 310030003600380039003A00540052004100, Documento assinado digitalmente conforme MP nº 2.200-2/2001, que institui a Infra-estrutura de Chaves Públicas Brasileira - ICP - Brasil.





R. Brahim Depes, N° 44 - Ferrovário - C. Itapemirim - ES
Tel (28) : 9 9908 1525 / 9 9985-1760

CLIENTE:

CÂMARA MUNICIPAL DE C. DE ITAPEMIRIM
CNPJ: 31.723.265.0001/41

SERVIÇO:
PROJETO DE ARQUITETURA E DE ACESSIBILIDADE NA ÁREA
EXTERNA DA CÂMARA MUNICIPAL DE CACHOEIRO DE
DE ITAPEMIRIM - ES, (COM INCLUSÃO DE ELEVADOR),
SITUADA À PRAÇA JERÔNIMO MONTEIRO - CENTRO
CACHOEIRO DE ITAPEMIRIM - ES

RESP. PROJETO:

WANDO ALVES PEREIRA
CAU - A 16927 3 CPF.: 636 902 327/87

ESCALA:

IND.

DATA:

NOV./20

DESENHO :

Walves

LOCAL :

CÂMARA MUNICIPAL DE C. DE ITAPEMIRIM
CACHOEIRO DE ITAPEMIRIM - E. S.

ÁREA TERRENO:

ÁREA PROJETO:



04

VISÃO AÉREA 01

ESC.:

S / ESC



05

VISÃO AÉREA 02

ESC.:

S / ESC

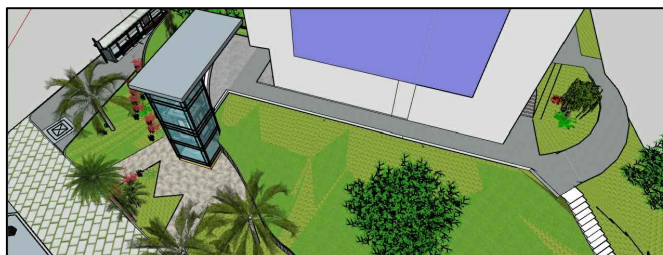

06

VISÃO AÉREA 03

ESC.:

S / ESC



Autenticar documento em <http://www.splonline.com.br/cmci/autenticidade>
com o identificador 310030003600380039003A00540052004100, Documento assinado
digitalmente conforme MP n° 2.200-2/2001, que institui a Infra-estrutura de Chaves Públicas
Brasileira - ICP - Brasil.





R. Brahin Depes, N° 44 - Ferrovário - C. Itapemirim - ES
Tel (28) : 9 9908 1525 / 9 9985-1760

CLIENTE:

CAMARA MUNICIPAL DE C. DE ITAPEMIRIM
CNPJ: 31.723.265.0001/41

SERVIÇO:
PROJETO DE ARQUITETURA E DE ACESSIBILIDADE NA ÁREA EXTERNA DA CÂMARA MUNICIPAL DE CACHOEIRO DE ITAPEMIRIM - ES, (COM INCLUSÃO DE ELEVADOR), SITUADA À PRAÇA JERÔNIMO MONTEIRO - CENTRO CACHOEIRO DE ITAPEMIRIM - ES

RESP. PROJETO:

WANDO ALVES PEREIRA
CAU - A 19927 3 CPF.: 636 902 327/87

ESCALA:

IND.

DATA:

NOV./20

DESENHO :

Walves

LOCAL :

CAMARA MUNICIPAL DE C. DE ITAPEMIRIM
CACHOEIRO DE ITAPEMIRIM - E. S.

ÁREA TERRENO:

ÁREA PROJETO:

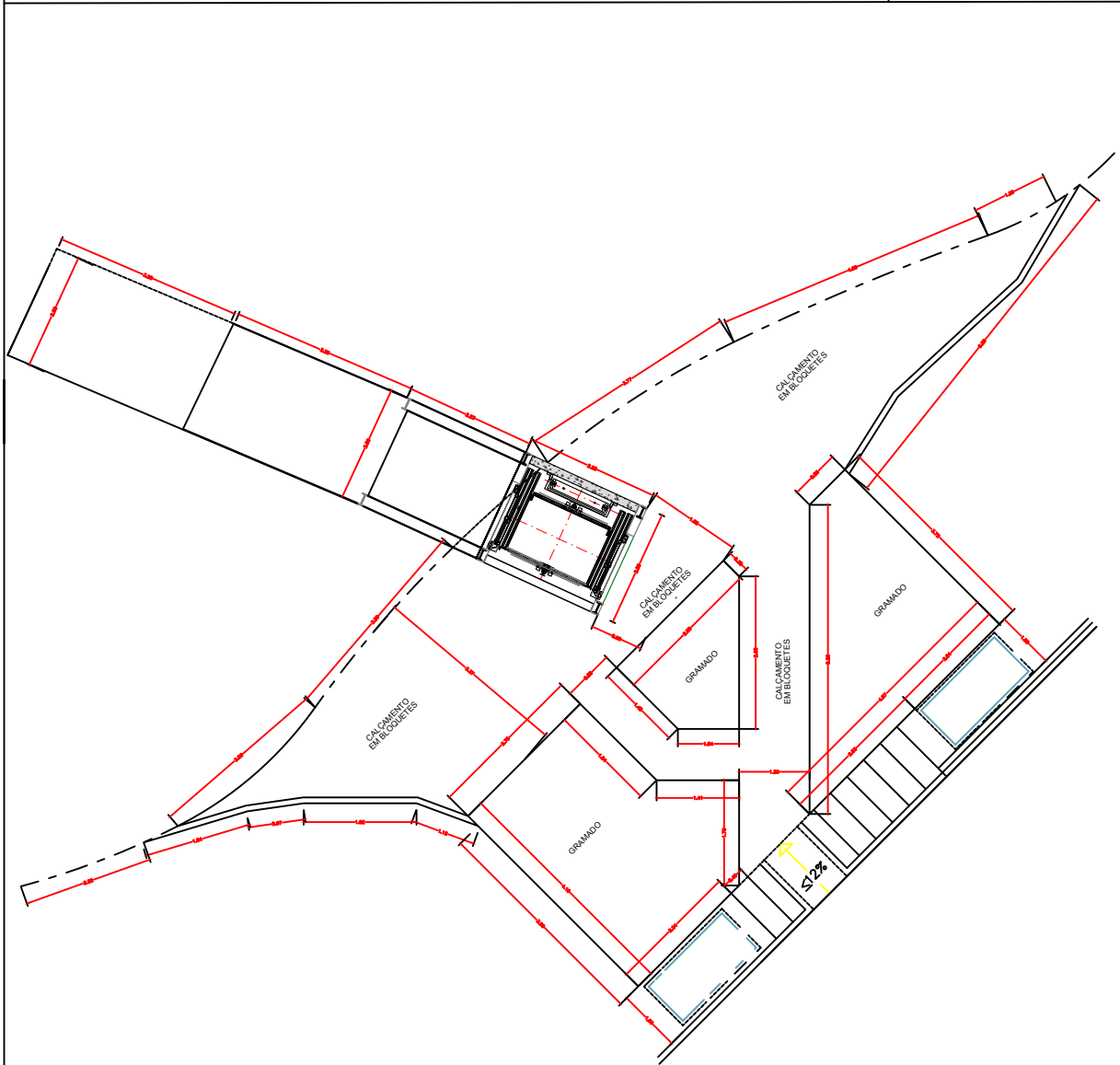

07

IMPLANTAÇÃO

ESC.:

1 / 100



Autenticar documento em <http://www.splonline.com.br/cmci/autenticidade> com o identificador 310030003600380039003A00540052004100, Documento assinado digitalmente conforme MP n° 2.200-2/2001, que institui a Infra-estrutura de Chaves Públicas Brasileira - ICP - Brasil.



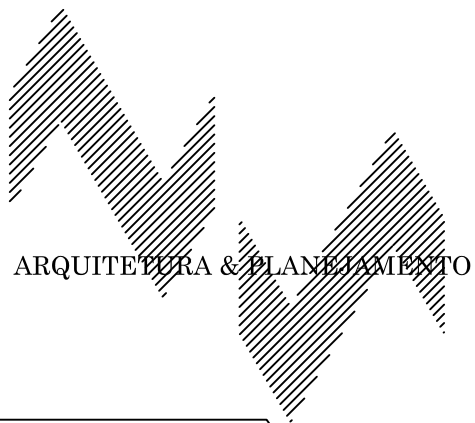

ARQUITETURA & PLANEJAMENTO

R.Brahin Depes,44–Ferroviário–C.Itapemirim–ES
Tel.: 9 9908 11525 / 9 9985 1760



Autenticar documento em <http://www.splonline.com.br/cmci/autenticidade>
com o identificador 310030003600380039003A00540052004100, Documento assinado
digitalmente conforme MP nº 2.200-2/2001, que institui a Infra-estrutura de Chaves Públicas
Brasileira - ICP - Brasil.

