

02 CORTE A - A
ESC.: 1 / 100

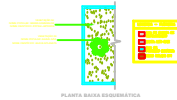

04 VISÃO AÉREA 01
ESC.: 1 / 100



03 DETALHE JARDIM
ESC.: 1 / 100

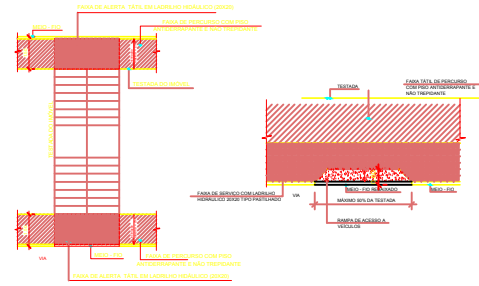

05 VISÃO AÉREA 02
ESC.: 1 / 100

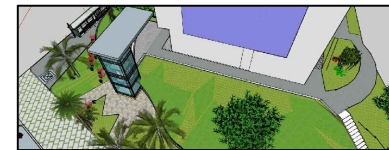

06 VISÃO AÉREA 03
ESC.: 1 / 100

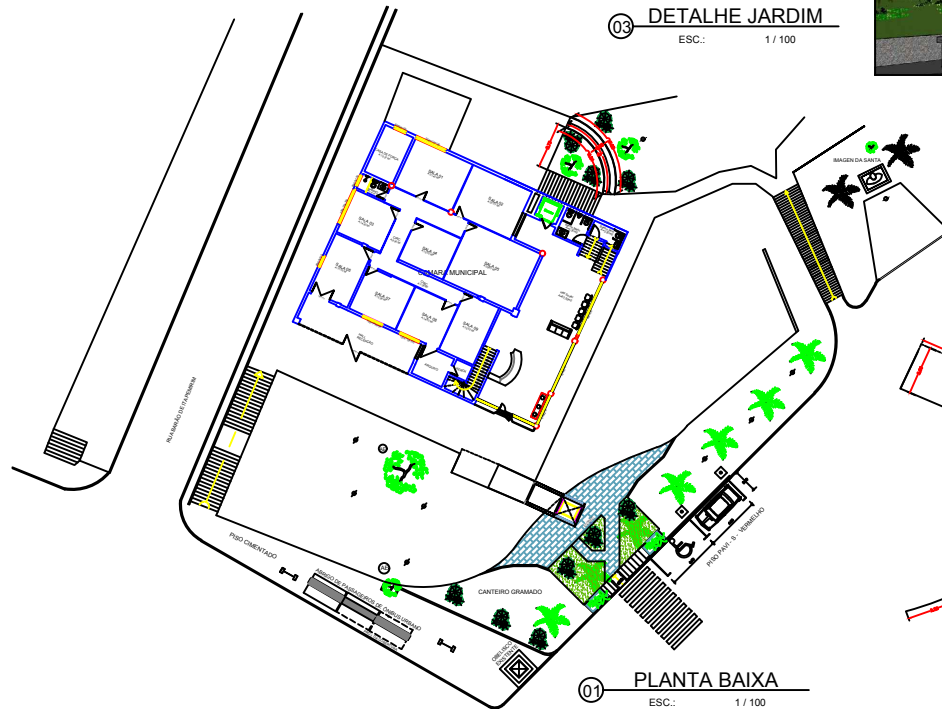

01 PLANTA BAIXA
ESC.: 1 / 100

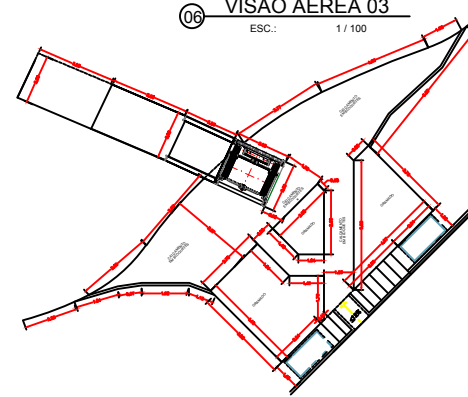

07 IMPLANTAÇÃO
ESC.: 1 / 100



ESPECIFICAÇÕES	
Capacidade (kg)	225
Contracampo	Lateral Esquerda
Abertura de Porta	Lateral Esquerda
Velocidade (mm/min)	18 ou 21
Perfil (cm)	25,00 ou 100
Percursos Máximo (cm)	1200

Projeto:		
VP:	Revisão:	Data:
Auto:	Rev. de Auto:	
Projeto:	Desenho:	Assinatura:

Proprietário:
CÂMARA MUNICIPAL DE C. DE ITAPEMIRIM
Autor / Auto. Técnico: **WANDY ALVES PEREIRA**

PROJETO DE ARQUITETURA E DE ACES-
SIBILIDADE NA ÁREA EXTERNA DA
DA CÂMARA MUNICIPAL DE CACH.
DE ITAPEMIRIM - ES., (COM INCLUSA
O DE ELEVADOR), SITUADA À PRAÇA
GERÔNIMO MONTEIRO - CENTRO
CACHOEIRO DE ITAPEMIRIM - ES

	Área Terreno:	0,00 M ²
	Área Projeto:	0,00 M ²

Edifício:	EDIFÍCIO PÚBLICO	Escala:	1:50
Data:	NOV./20	Nº de Auto:	01/01
PLANTA BAIXA, CORTES, FACHADA E SITUAÇÃO GERAL			

